

༄༅། །དཔལ་གཏོར་སྐར་ངེས་དོན་ལྷུང་རིགས་འོད་གསལ་དར་རྒྱས་སྤོང་གི་
ལྷོ་ལོད་དགུ་གཏོར་ཆེན་མོའི་སྐབས་ཀྱི་འདོན་ཆ་བཞུགས་སོ། །

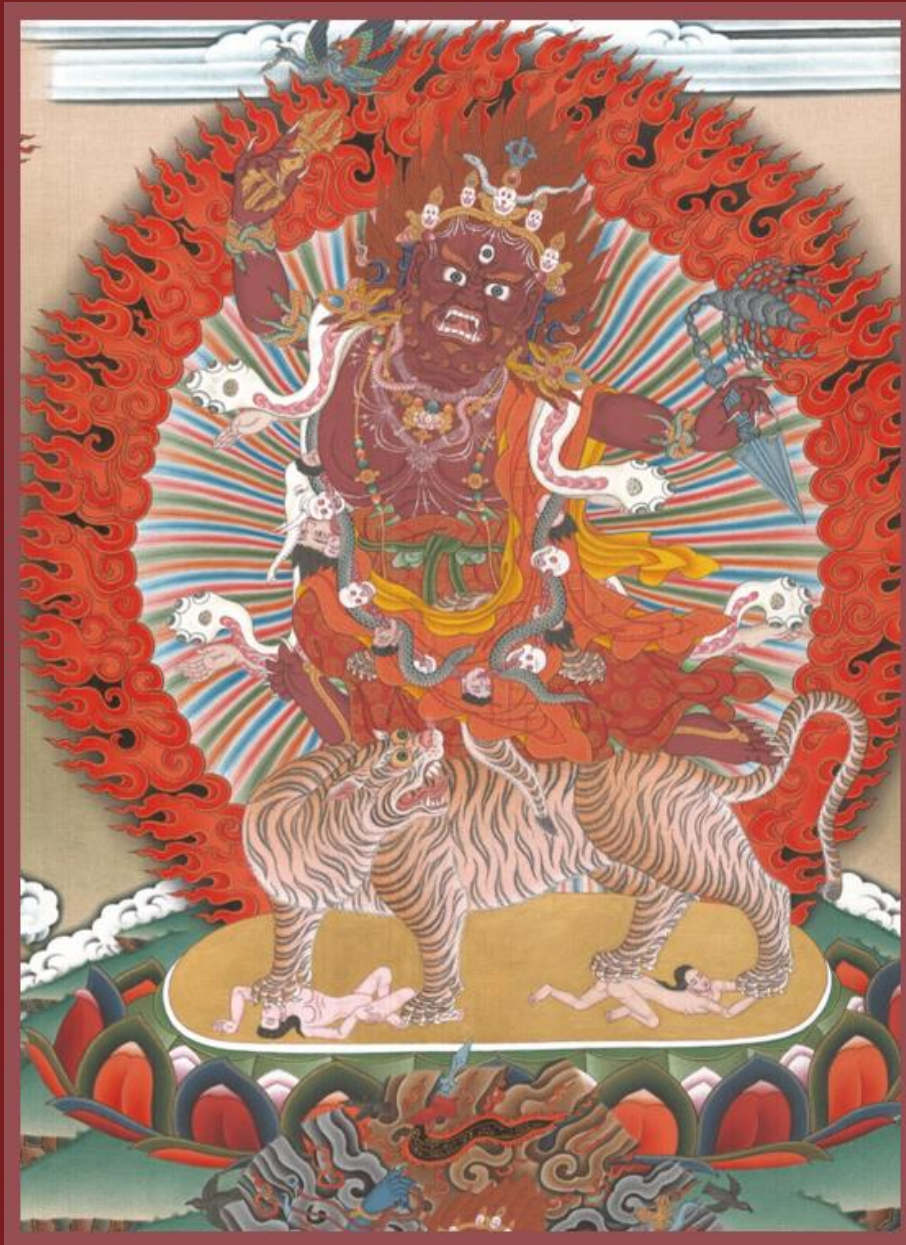

漣噶光明寺

「忿怒蓮師」歲末大法會念誦法本





尊貴的第七世詠給·明就仁波切

གོ་ལོད་དགུ་གཏོར་ཚེན་མའི་སྐབས་ཀྱི་འདོན་པའི་རིམ་པ་རེའུ་མིག
 忿怒蓮師歲末大法會念誦次第

ལྷ་གོན་གྱི་ཉིན་རིང་།
 前行日

1	ལིང་བླུས་བྱ་ཐབས། 浴備	1
2	ཡང་ཟབ་མིང་གསུམ་གཏིང་སྒྲོག། ཉམ་ཉམ་ཉམ་ཉམ་ལེ་བཟ། 根除三有回遮從（瑪）至（雜）	53~54
3	ལིང་བླུས་བྱ་ཐབས། 浴備	1
4	ཚོག་བདུན་གསོལ་འདེབས། 蓮師七句祈請文	68
5	གསོལ་འདེབས་བསམ་པ་ལྷན་གྲུབ་མ། 心願任運成就祈請文	69~71
6	བརྒྱུད་འདེབས། 傳承祈請文	1~3
7	དཀར་བགེགས། 白多瑪除障	10-11
8	ཡེ་གསང་། 秘密本智	4~13
9	སྐུ་གསང་དོན་བསྐྱེད་ཚུལ་བཞུགས། 隱密長壽簡軌	21~22
10	དཔེ་ཚན་བརྒྱུད་པ་དོན་རྒྱུ་ལོད་ཀྱི་གསང་བའི་སྐབས་པ་བཞུགས་སོ། 忿怒蓮師秘密成就法	23~27
11	མཚུ་ར་བ། 曼達拉娃	27~37
12	དཔེ་ཚན་བརྒྱུད་པ་དོན་རྒྱུ་ལོད་ཀྱི་གསང་བའི་སྐབས་པ་མགོན་པོ་དྲུག་བཞུགས་སོ། 忿怒蓮師護法熊（Tarakṣa）密軌	37~43
13	རྩ་ལེན། 黃財神	46~47
14	གུ་ཅེ་དོན་རྒྱུ་ལོད་ལས། ཚུལ་འཁོར་འདས་རོ་གཅིག་བཞུགས། 忿怒蓮師長壽儀軌——輪涅一味	61~62
15	མཚོད་བཞུད། 供讚	62
16	དངོས་གྲུབ་ཚུལ། 賜予成就	62
17	བཀྲ་ཤིས། 吉祥	62~63
18	བཞོན་བ། 回向	

ཕྱི་དོ།
下午

1	ཡང་ཟབ་མེད་གསུམ་གཏིང་སྒྲིག་ཅུག་། 根除三有回遮	51~58
2	བད་བསྐྱེལ་། 懃懃祈請文	58~59
3	རིགས་ལྔའི་གཏིང་སྒྲིག་ཅུག་། 五方佛多瑪回遮	59~61
4	གུ་ཅ་དྲི་རྩེ་གོ་ལོད་ལས་ཅུ་ཚུ་བ་འཁོར་འདས་རོ་གཅིག་བཞུགས་ཅུག་། 忿怒蓮師長壽儀軌——輪涅一味	61~62
5	མཚོད་བསྟོད། 供讚	62
6	དངོས་གྲུབ་སྐྱེལ། 賜予成就	62
7	བག་ཤིས། 吉祥	62~63
8	བསྐོ་བ། 回向	

༄༅། རྩོམ་པར་འཛོམས་པའི་
གཟུངས་ཞེས་བྱ་བ་བཞུགས་སོ།
壞相金剛陀羅尼

見附錄 P.64~66

ལྷན་སྒྲུབ་མའི་གཟུངས་ནི།

尊勝佛母陀羅尼：

見附錄 P.67

ཤིང་ལྷུས་བྱ་བ་བཞུགས་སོ།
浴 桶

ན་མོ་གུ་བུ།

拿莫古如

敬禮上師

སྒོལ་དཔོན་བསྐྱེད་འབྱུང་གནས་ལ་ཕྱག་འཚལ་སོ།

洛本 貝瑪 炯內拉 恰擦
羅

敬禮蓮花生阿闍梨

པཱ་ལས་བསྐྱེད་དང་རྩེ་ལས་ཉི་མ་ལས་ལྷ་བའི་
དཀྱིལ་འཛོམས་སོ།

邦雷 貝瑪當 讓雷 尼瑪
阿雷 達未 及擴

「邦」生蓮花，「讓」

生日輪，「阿」生月輪

དེ་ཡི་སྒྲིང་དུ་པཱ་ལས་ལྷ་མོ་དཀར་སོ།

得亦 等度 榜雷 拉莫 嘎
莫

上方「旁」生白天女

ཞལ་གཅིག་ཕྱག་གཉིས་མུ།

些極 恰尼瑪

一面二臂

གཡས་མཚོག་སྒྱུན་དང་གཡོན་པས་བསྐྱེད་པར་པོ་
བསྐྱམས་པུ།

耶求 近當 雲貝 貝瑪 瑪
波 囊巴

右勝施印，左持紅蓮

ཞབས་དྲོ་རྩེའི་སྐྱེལ་མོ་ཀྱང་གིས་བཞུགས་པུ།

暇多傑 極莫 衆給 秀巴

金剛跏趺坐

སྐུ་ལ་རིན་པོ་ཆའི་བྱུན་ལྷ་ཚོགས་ཀྱིས་བརྒྱན་པར་
བསམ་སོ།

穀拉 仁波切見 那措極

見巴 桑莫

種種寶飾莊嚴其身，如

是思惟

རང་ཉིད་ཡི་དམ་ལྷའི་ཕྱགས་ཀ་ནས་འོད་ཟེར་

讓尼 亦當 雷圖 嘎內 歐瑟

自身本尊心間放光，

འཛོམས་པས་ཡེ་ཤེས་པ་ལྷུན་དངས་དམ་ཚོག་

吹貝 耶謝巴 見帳 當次

迎請 智慧尊，融 誓言尊

བ་ལ་གཉིས་སུ་མེད་པར་བཞུགས་སོ།

巴拉 尼蘇 美巴 定莫

成無二

བཟོ་ས་མ་ཡ་རོལ་རྩེ་རྩེ་བོ་རྩེ།

班 匝 薩瑪 亞 匝 匝 匝 吽 榜

吽

ཧྱི་མ་ཀ་ག་བྱ་ཡེ་འཆང་བ་པོ་རྩེ་མ་ཀ་ག་བྱ་ཡེ་སྐྱ་
ལྷོ།

吽 瑪 瑪 嘎 加 耶 強 瓦 波 吽

瑪 瑪 嘎 加 耶 梭 哈

ཡཱ་མ་རྩ་ཅ་རྒྱུང་ཡིང་སོང་སོང་།

亞 瑪 惹 匝 龍 靈 頌 頌

མ་ཚགས་སོང་སོང་། ཀྱ་ཏ་ཡ་རྩེ།

瑪 恰 頌 頌 穀 達 亞 吽

༄༅། ཚོག་བདུན་གསོལ་འདེབས།
蓮師七句祈請文

見附錄 P.68

༄༅། གསོལ་འདེབས་བསམ་བཤུན་
བྱ་བ་བཞུགས་སོ།

**心願任運成就祈
請文**

見附錄 P.69~71

བརྒྱུད་འདེབས།

傳承祈請文

༄༅། ལྷོ་སྐྱེ་རྩེ།

噶 阿 吽

མིང་ཞི་ལས་འདས་བདེ་སྤོང་ལྷ་འབྲུལ་གར།

思 希 雷 得 德 冬 酒 處 嘎

超越有寂樂空幻化舞

ཚོས་སྐྱུ་ཀུན་བཟང་ཡལ་ཡུམ་དོ་རྩེ་འཆང་།

卻 谷 衰 桑 亞 永 多 傑 強

法身雙運普賢金剛持

ཡེ་ཤེས་རོལ་པ་རིགས་ལྷའི་སངས་བྱུས་ལ།

耶 謝 柔 巴 日 誤 桑 傑 拉

本智遊戲五方種性佛

གསོལ་བ་འདེབས་སོ་མཚོག་ལུན་དངོས་གྲུབ་སོ།

所 瓦 代 叟 求 吞 溫 珠 作

祈 賜 諸 共 不 共 之 成 就

བདེ་ཚེན་རྣམ་བཤམ་ལས་སྐྱེ་མའི་གར།

澆 欽 囊 瓦 塔 耶 酒 美 嘎

大 樂 無 量 光 佛 幻 化 舞

ལྷུན་རས་གཟིགས་དབང་བསྐྱེད་ཐོད་ཐོང་མཚོག།

見 熱 絲 汪 貝 瑪 推 成 求

觀 音 菩 薩 蓮 花 鬚 髮 尊

རིག་འཛོམ་འཚེ་མེད་དོ་རྩེ་དག་པོ་ཅལ།

日 怎 期 美 多 傑 紮 波 匝

持 明 無 死 忿 怒 金 剛 尊

གསོལ་བ་འདེབས་སོ་མཚོག་ལུན་དངོས་གྲུབ་སོ།

所 瓦 代 叟 求 吞 溫 珠 作

祈 賜 諸 共 不 共 之 成 就

མ་རུངས་ཚར་གཅོད་རྣམ་ཐོད་ཟེམ་གྱིས་གཞོན།

瑪 容 擦 絕 囊 思 思 幾 弄

能 伏 凶 惡 勝 過 諸 顯 有

ཡེ་ཤེས་ཁོ་བྱུལ་དོ་རྩེ་གོ་བོ་ཅལ།

耶 謝 抽 加 多 傑 卓 臥 洛

智 慧 明 王 忿 怒 蓮 師 尊

བསྐྱེད་དབང་ཚེན་ཏ་མཚོག་བྱུལ་པོ་ལ།

貝 瑪 汪 欽 達 求 加 波 拉

馬 頭 明 王 蓮 花 大 自 在

གསོལ་བ་འདེབས་སོ་མཚོག་ལུན་དངོས་གྲུབ་སོ།

所 瓦 代 叟 求 吞 溫 珠 作

祈 賜 諸 共 不 共 之 成 就

བྱུལ་བ་ཀུན་ལུམ་དོ་རྩེ་རྣལ་འབྱོར་མ།

加 瓦 衰 永 多 傑 內 就 瑪

諸 佛 之 母 金 剛 瑜 伽 女

མཇུ་ར་བ་བདེ་ཚེན་དབང་གི་བྱུལ།

曼 達 拉 瓦 澆 欽 汪 個 加

曼 達 拉 娃 大 樂 勝 自 在

དོ་རྩེ་དག་མོ་ཏཱ་ཀྱའི་ཚོགས་བཅས་ལ།

多 傑 紮 莫 紮 給 措 傑 拉

忿 怒 金 剛 母 及 空 行 眾

གསོལ་བ་འདེབས་སོ་མཚོག་ལུན་དངོས་གྲུབ་སོ།

所 瓦 代 叟 求 吞 溫 珠 作

祈 賜 諸 共 不 共 之 成 就

ཚོས་བྱུལ་ལྷ་སས་ལུ་ཁྱི་གསང་བའི་བདག།

卻 加 拉 賽 木 持 桑 未 達

法 王 太 子 木 赤 秘 密 主

རིག་འཛོམ་མི་འགྲུར་དོ་རྩེ་རུས་ལུན་ཅལ།

日 怎 米 就 多 傑 奴 丹 匝

持 明 具 力 明 就 多 傑 尊

བཀའ་བབས་ཚོས་བདག་བརྒྱུད་འཛོམ་བཅས་

ན་མས་ལ།

嘎 巴 卻 達 居 怎 傑 囊 拉

傳 承 法 主 持 教 諸 祖 師

གསོལ་བ་འདེབས་སོ་མཚོག་ཐུན་དངོས་གྲུབ་ཚྭ་ལ།
所瓦 代叟 求吞 温珠作
祈賜諸共不共之成就
ལམས་གསུམ་ཟ་བྱེད་མ་ནིང་སོག་གི་བདག་།
抗松 薩傑 瑪寧 所個達
能食三界命主槃陀迦
མ་རྒྱ་ཀྲ་ལ་ཏཱ་དྭ་དགས་པའི་བྱུང་།
瑪哈 嘎拉 札謝 這貝加
瑪哈嘎拉驕勝護法熙
བཀའ་དང་གཏེར་སྲུང་ནོར་ལྷའི་ཚོགས་བཅས་ལ།
嘎當 德頌 諾雷 措傑拉
守護教言伏藏財神眾
གསོལ་བ་འདེབས་སོ་མཚོག་ཐུན་དངོས་གྲུབ་ཚྭ་ལ།
所瓦 代叟 求吞 温珠作
祈賜諸共不共之成就
དེ་ལྟར་གསོལ་བ་བཏབ་པའི་བྱིན་རྒྱལ་གྱིས།
得達 所瓦 達貝 近拉極
願以如是祈請之加持
བར་ཚད་བདུད་ཀྱི་གཡུལ་ལས་རྣམ་རྒྱལ་ཞིང་།
巴切 度極 於雷 囊加星
勝過一切障礙諸魔眾
དབང་བཞིའི་ཡེ་ཤེས་གདོད་མའི་ཀུན་ཏུ་བཟང་།
汪希 耶謝 堆美 衰度桑
四灌之智本初普賢王
ཚོས་དབྱིངས་མཚོག་གི་དོ་བོར་རོ་གཅིག་ཤོག་།
卻應 求個 哦沃 柔極秀
最勝法界性中成一味

༣༡ རྗེ།
捨
ཡང་དག་ཚོགས་སངས་རྒྱལ་དང་དེ་ཡི་སྲས།
楊達 作桑 傑當 得亦賽
正等正覺之佛與佛子
རྒྱལ་བ་རྒྱལ་བའི་སྲུ་གཤི་འཁོར་ལོ་ནི།
加瓦 加未 紐歸 擴羅尼
勝者佛與勝子苗裔眷
ཀུན་འདུས་ཚེ་བཅུན་བསྐྱོད་ཐོང་ཅེས།
衰堆 傑尊 貝瑪 推成匠
總集至尊蓮花願鬘力
གསོལ་བ་འདེབས་སོ་བདག་གཞན་སེམས་ཅན་
རྣམས།
所瓦 代叟 達先 森間囊
祈請能令自他有情眾
ཚོ་གཅིག་སངས་རྒྱལ་འབྲུབ་པར་བྱིན་གྱིས་རྫོབས།
才極 桑傑 珠巴 辛幾洛
一生成就佛果賜加持
སྐྱ་མཚོག་འཇམ་དཔལ་གསུང་མཚོག་ཐུན་རས་
གཞིགས།

谷求 薑拜 頌求 見熱絲
勝身文殊勝語觀世音
ཐུགས་མཚོག་ཐུག་ན་དོ་རྗེའི་ལྷ་ཚོགས་ལ།
圖求 恰拿 多傑 拉措拉
勝意金剛手等本尊眾
གསོལ་བ་འདེབས་སོ་བདག་གཞན་སེམས་ཅན་
རྣམས།
所瓦 代叟 達先 森間囊
祈請能令自他有情眾
སྐྱ་གསུམ་ཐུར་དུ་འབྲུབ་པར་བྱིན་གྱིས་རྫོབས།
谷松 牛度 珠巴 辛幾洛
速疾成就三身賜加持
རྣམ་པར་ལྷང་མཇད་མེ་བསྐྱོད་རིན་ཆེན་འབྱུང་།
囊巴 囊仄 米覺 仁欽炯
毗盧遮那阿闍寶生佛
འོད་དཔག་མེད་དང་དོན་ཡོད་སྲུབ་སོགས་ལ།
歐巴 美當 敦於 珠所拉
阿彌陀與不空成就等
གསོལ་བ་འདེབས་སོ་བདག་གཞན་སེམས་ཅན་
རྣམས།
所瓦 代叟 達先 森間囊
祈請能令自他有情眾
སྐྱ་ལེ་ཤེས་འབྲུབ་པར་བྱིན་གྱིས་རྫོབས།
谷阿 耶謝 珠巴 辛幾洛
成就五身五智賜加持
དོ་རྗེ་པག་མོ་སྲུན་མ་ལྷ་མ་གྱི།
多傑 帕莫 見瑪 瑪瑪格
金剛亥母佛眼瑪瑪姬
གོས་དཀར་སྐྱོལ་མ་རིགས་ལྷའི་མཁའ་འགོ་སོགས།
貴嘎 卓瑪 日談 卡卓所
白衣度母五部空行等
རྒྱལ་བའི་ཡུམ་མཚོག་དེ་དག་ཐམས་ཅད་ལ།
加未 永求 得達 湯傑拉
彼等一切尊勝佛母前
གསོལ་བ་འདེབས་སོ་བདག་གཞན་སེམས་ཅན་
རྣམས།
所瓦 代叟 達先 森間囊
祈請能令自他有情眾
སྐྱ་བཞི་མངོན་དུ་འབྲུར་པར་བྱིན་གྱིས་རྫོབས།
穀希 溫度 久瓦 辛幾洛
現前證得四身賜加持
ཡི་དམ་ཀུན་འདུས་དོ་རྗེ་གྲོ་ལོད་ཅེས།
亦當 衰堆 多傑 卓洛匠
本尊總集忿怒蓮師尊
ཁོ་བོ་བཞི་དང་མཁའ་འགོའི་གཙོ་མོ་བཞི།
抽沃 希當 卡追 作莫希
四忿尊與四主空行母
གིང་བཞི་དཔལ་བོ་བཞི་དང་ཤུགས་འགོ་བཞི།

更希 巴臥 希當 秀卓希
四卒四勇父與四力行
དོ་རྗེ་རིན་ཆེན་བསྐྱོད་ལས་ཀྱི་རིགས།
多傑 仁欽 貝瑪 雷極日
金剛寶蓮事業之佛部
མཁའ་འགོ་གིང་དང་ཚོས་སྐྱོད་ཐམས་ཅད་ལ།
卡卓 更當 卻炯 湯傑拉
一切空行鬼卒護法前
གསོལ་བ་འདེབས་སོ་བདག་གཞན་སེམས་ཅན་
རྣམས།
所瓦 代叟 達先 森間囊
祈請能令自他有情眾
མཚོག་ཐུན་ལས་བཞི་འབྲུབ་པར་བྱིན་གྱིས་རྫོབས།
求吞 雷希 珠巴 辛幾洛
成共不共四業賜加持
མཚའི་རྣེ་དེ་མ་གྲུ་ལ་དང་།
阿日雅臧巴得瓦嘎拉當
聖臧巴拉以及黑天尊
བསྐྱལ་བཟང་སངས་རྒྱལ་རྒྱལ་བོ་རྣམ་ཐོས་སྲས།
嘎桑 桑傑 加波 囊推賽
賢劫諸佛毘沙門天王
ནོར་བདག་བརྒྱུད་དང་ནོར་ལྷ་ཐམས་ཅད་ལ།
諾達 結當 諾拉 湯傑拉
八財主與一切財神前
གསོལ་བ་འདེབས་སོ་བདག་གཞན་སེམས་ཅན་
རྣམས།
所瓦 代叟 達先 森間囊
祈請能令自他有情眾
བསོད་ནམས་མངའ་ཐང་རྒྱས་པར་བྱིན་གྱིས་
རྫོབས།
索囊 阿唐 傑巴 辛幾洛
福德權勢增長賜加持
མགོན་པོ་བཀའ་བརྒྱུད་མ་ནིང་ཏཱ་ལླ་དང་།
衰波 嘎結 瑪寧 札謝當
八法怙主槃陀護法熙
ཡེ་ཤེས་ཚོས་སྐྱོད་པོ་རྒྱུད་མོ་རྒྱུད་ལ།
耶謝 卻炯 剖居 莫居拉
智慧護法父系母系前
གསོལ་བ་འདེབས་སོ་བདག་གཞན་སེམས་ཅན་
རྣམས།
所瓦 代叟 達先 森間囊
祈請能令自他有情眾
ས་ལམ་བར་ཚད་ཞི་བར་བྱིན་གྱིས་རྫོབས།
薩朗 巴切 希瓦 辛幾洛
滅除地道障礙賜加持
དེ་ལྟར་རྒྱལ་བ་རབ་འབྲུམས་དཀྱིལ་འཁོར་ལ།
得達 加瓦 繞江 及擴拉
於彼諸佛海會壇城前
ཅེ་གཅིག་ཡིད་གྱིས་གསོལ་བ་བཏབ་པའི་མཐུས།

仄極 亦極 所瓦 達貝圖
願以如是一心祈請力
རང་ལུས་ཡི་དམ་སྒྲ་ཅུ་གསལ་བར་ཤོག།
讓呂 亦當 拉如 賽瓦秀
加持自身明現為本尊
མ་འཐམ་འཚིང་བའི་དག་དང་བལ་ནས་ཡུང་།།
阿特 青未 紮當 紮內薑
願離頑強縛我之敵已
གསལ་སྤོང་རིག་སྤོང་བདེ་སྤོང་འདྲེས་ཡུར་ཅིག།
賽冬 日冬 澆冬 這就極
明空覺空樂空願合一
དག་གི་བསྐྱེད་པ་དབུགས་ཀྱི་འབྱུང་རྒྱལ་རྒྱུང་།།
阿個 澆巴 烏極 炯烏龍
語念誦與風息之出入
འབྲུ་གསུམ་དོན་མེད་བསྐྱེད་པ་ལ་གྱུ་རྒྱུང་།
住松 多傑 澆巴 路古居
三字金剛念誦無間斷
མ་ཡིངས་རང་བབ་དང་དུ་འབྲུབ་ཡུར་ཅིག།
瑪揚 讓巴 昂度 珠就極
願能成就無散本然性
གཤམ་སྤོང་རང་དབང་ཐོབ་པར་བྱིན་གྱིས་སྐྱབས།།
紮冬 讓汪 透巴 辛幾洛
獲得聲空自在賜加持
དྲན་རིག་མཁའ་ལྷར་དག་པའི་དབྱིངས་ཅུམ་དུ།།
站日 卡達 達貝 應榮度
覺知如空清淨界胎中
དྲན་ཤེས་ངོ་བོ་ཨོ་རྒྱན་དོན་རྟོགས་ནས།།
站謝 哦沃 哦見 敦奪內
證得覺性即為鄔金義
སྤོས་བལ་ལྷན་སྐྱེས་ཚོགས་པ་ཆེ་འབྲུབ་ཤོག།
卓紮 藍結 作巴 切珠秀
願證離戲俱生大圓滿

ྱུ་ལྷོ་ལྷོ།
吽吽吽
ལྷང་ལོ་ཅན་དུ་གསང་བའི་བདག།
將羅 間度 桑未達
柳葉宮中秘密主
དོན་ཅེ་གདན་དུ་མ་འགགས་པ།།
多傑 丹度 瑪嘎巴
金剛座前阿那律
ལ་བ་ཅན་གྱི་ཡུལ་རྒྱུངས་སྟེ།།
卡瓦 間極 於炯蘇
雪域藏地之太子
རིག་འཛིན་ལྷ་སྐུ་ལྷོ་བཅོན།།
日怎 拉賽 木持贊
持明木赤贊普尊
སྤོབ་དཔོན་བསྐྱེད་པོ་ཉ་བཟ།།

洛本 唄美 剖雅站
蓮師闍梨之使臣
ཁོད་ལྷམ་དོན་ཅེ་སྤོང་བ་དང་།།
歸等 多傑 靈巴當
果登多傑林巴尊
པ་སྤྲ་སྤོང་བ་ཞིག་པོ་སྤོང་།།
貝瑪 靈巴 希波靈
貝瑪息波林巴尊
རིན་ཆེན་ཕུན་ཚོགས་འཇའ་ཚོན་སྤོང་།།
仁欽 盆措 加村寧
仁欽彭措嘉春尊
དེང་འདྲིར་རྒྱས་ལྷན་དོན་ལོགས།།
等澆 奴丹 多傑所
今之具力金剛等
དྲིན་ཆེན་ཅུ་བརྒྱུད་ལྷ་མ་ལ།།
真欽 匠居 拉瑪拉
大恩根本傳承師
གསོལ་བ་འདེབས་སོ་བྱིན་གྱིས་སྐྱབས།།
所瓦 代叟 辛幾洛
於彼祈請賜加持
གཞན་དོན་འཁོར་བ་དོང་སྤྲུག་ལ།།
先敦 擴瓦 冬珠拉
利他永盡輪迴獄
ཐམས་ཅད་མཛོད་སངས་རྒྱལ་ཡུར་ཅིག།
湯傑 溫桑 傑就極
願諸眾生現正覺

དགའ་བགགས་ལྷོ་
白多瑪除障

མཁའ་བདག་ལ་གྲོར་མ་བྱིན་པ་ལྷོ་ལྷོ་ལྷོ།

向土地神供奉多瑪：

ལྷོ་ལྷོ་ལྷོ།

唵阿吽

རིན་ཆེན་སྤོང་མཚོག་གཏོར་གཞོང་ཡངས་པའི་
ནང་།

仁欽 諾求 朵雄 揚貝囊
最勝寶器廣大食器中
སྤྱི་ལས་གཏོར་མ་རོ་བརྒྱ་ལྷན་པ་ཡི།
仲雷 朵瑪 柔加 丹巴亦
多瑪仲字化現百味饅
ལལ་ཟས་འདོད་ཡོན་ཟག་མེད་བདུད་ཅིར་ཡུར།
些賽 堆雲 薩美 度字就
轉成無漏妙欲之甘露
ལྷོ་ལྷོ་ལྷོ།

唵阿吽

ལན་བཀུས་བྱིས་བདུད་ཅིར་བྱིས་བྱིས་ལྷམ་ནས།

三次加持轉成甘露後

ལྷོ།

吽

སྤོང་གི་སྤྲ་དང་འོག་གི་སྤྲ།

等個 拉當 哦個路

上方天神下方龍

ས་བདག་སྤྲ་གཉན་ཐམས་ཅད་དང་།

薩達 路念 湯傑當

一切龍妖土地神

ལྷ་སྤྲིན་ལྷེ་བརྒྱུད་འཁོར་བཅས་རྣམས།

拉森 澆結 擴傑囊

鬼神八部與眷屬

གནས་འདྲིར་སྤྲུན་འདྲིར་གཤམ་གསལ་སྤྲ་གསོལ།

內澆 見真 謝蘇所

迎請降臨於此處

འདྲིར་བཤམས་པ་སྤྲུའི་གདན་ལ་བཀུགས།

澆鄉 唄美 丹拉秀

坐於所敷蓮花座

དངོས་འབྱོར་ཡིད་སྤྲུལ་མཚོང་བ་འབྲུལ།

溫就 亦珠 卻巴布

以真實與意幻供

བྱིན་དང་གསང་གསུམ་མཚོང་པས་མཚོང་དུ།

期囊 桑松 卻貝卻

作外內密諸供養

འཛིག་རྟེན་སྤོང་བ་ཁྱེད་ལ་བསྤོང།

極丹 炯瓦 卻拉堆

讚歎世間護主尊

ཚོན་ཆོ་གྲུའི་རྒྱལ་པོ་དང་།

文才 夏結 加波當

昔時釋迦牟尼王

བཅོམ་ལྷན་ཕྱག་ན་དོན་དང་།

炯丹 恰拿 多傑當

及薄伽梵金剛手

རིག་འཛིན་པ་སྤྲུ་བཟོ་གྱིས།

日怎 貝瑪 班匝幾

持明蓮花金剛尊

བཀའ་བསྐྱེད་དམ་ཚིག་དྲན་མཛོད་ལ།

嘎歸 當次 站最拉

祈念囑託之誓言

བཀའ་ཡི་གཏོར་མ་འདི་བཞུགས་ཤིག།

嘎亦 朵瑪 地些希

納此誓言之多瑪

ཕྱད་སྐྱེམས་མཚོང་གཏོར་འདི་ལོངས་ལ།

普傑 卻朵 地龍拉

享此祭酒之供品
སྤྲུབ་པའི་སྤོང་ཐོགས་མཛོད་དུ་གསོལ།
珠貝 冬卓 仄度所
請為修行之助伴

囊朵 尼志 處囊度
二取分別惑相魔
དམིགས་མེད་ངང་དུ་རང་སར་ཞེ་
密美 昂度 讓薩希
無所緣中本處息
ལྷན་གདམ་ཤོད་དུ་རང་སར་དགེ་
怡達 龍度 讓薩達
周遍界中原地淨
བདེན་མེད་ངང་དུ་འཇའ་ལྟར་ཡལ་
訂美 昂度 加達亞
無實性中如虹消
རང་ལེན་ལ་རོ་དོགས་མཁུ་བྱི་བདུད་
讓森 熱奪 看極度
自心希懼之二魔
ཡི་སྙོམས་ཤོད་དུ་མཚམས་བཅད་དོ་
耶冬 龍度 倉傑朵
本空界中作結斷
སའ་བཟུང་ཤེས་ཀྱི་ཅན་རྣམས་ལྷན་གྱི་ཅན་ལྟེ་
薩瓦 必嘎楠 先叮 穀如
達瑪 達度 先叮 谷如阿

ྱེ།
(嘎)
ལྷན་གྱི་ཅན་ལོ་
吽

(三) 吽 護輪
རང་རིག་ལྷ་མར་གསལ་བ་ཡི་
讓日 拉瑪 賽瓦亦
自覺明現為上師
རིག་ཅལ་འཕྲོ་འདུའི་ཚོ་འབྲུལ་ལས་
日匝 綽堆 求處雷
覺力收放之神變
སྣང་སྣང་ཡབ་ལས་ཁོ་ཚོགས་འཕྲོས་
囊冬 亞雷 抽措吹
顯空界現忿父眾
སྣང་སྣང་འཕྲོར་འདས་ལྷ་ཅན་གསལ་
囊思 擴得 拉如賽
輪涅皆現為本尊
བདེ་སྣང་དབྱིངས་ལས་ཁོ་ཚོའི་ཚོགས་
德冬 應雷 抽某措
樂空界現忿母眾
སྣང་གསལ་གནས་ཡུལ་མེར་བྱིས་གང་
思松 內於 邁幾岡
遍滿三有諸居處
རྒྱུང་འཇུག་རིག་ཅལ་ཐོག་ལེ་འཕྲོས་
頌久 日匝 替雷吹
雙運覺力現明點
དོ་རྩེ་མེ་རིའི་གྱར་ཁང་འབར་

多傑 梅惹 谷康巴
金剛火山帷幕燃
རྩི་རྩི་རྩི་ལྷ་མོ་བཟོ་རྒྱུ་རྩི་ལྷ་མོ་ལྷ་
捨吽久杭唉班匝惹恰作
拉仲阿阿阿

ྱེ།
(阿)
ལྷན་གྱི་ཅན་ལོ་

噶阿吽
(四) 噶阿吽 歸依
ཚོས་སྤྱོད་ལོངས་སྤྱོད་སྤྱོད་སྤྱོད་ཚོགས་
卻谷 龍穀 珠歸措
法身報身化身眾
སྤྱོད་སྤྱོད་གནས་དམ་པ་ལྷེད་རྣམས་ལ་
加內 當巴 切囊拉
我於汝等勝依處
དེང་ནས་སངས་བྱུ་འབྲུབ་བྱི་བར་
等內 桑傑 珠極拔
從今直至成佛前
དབྱེར་མེད་ངང་དུ་སྤྱོད་སྤྱོད་སྤྱོད་ལོ་
耶美 昂度 加蘇期 三遍
無別性中作歸依 三遍

ྱེ།
(加)
ལྷན་གྱི་ཅན་ལོ་

吹
(五) 吹 七支供
སྤྱོད་སྤྱོད་སྤྱོད་སྤྱོད་སྤྱོད་སྤྱོད་སྤྱོད་སྤྱོད་
穀松 拉美 見朗度
三身上師之尊前 懺悔
ལས་ཉོན་ཐོན་ཐོན་ཐོན་ཐོན་ཐོན་ཐོན་ཐོན་
雷勻 諦者 透羅恰
業惑罪障發露懺
གཏོང་རྩི་འབྲུད་དོ་དག་གྱུར་ཅིག་
濃哦 覺朵 達就極
慚愧悔過願清淨 立誓
འཇའ་ལྷན་སྤྱོད་པར་དམ་བཅའོ་
加呂 珠巴 當嘉沃
誓願修成虹光身 發心
རིགས་དུག་འཕོར་བའི་སེམས་ཅན་རྣམས་
日住 擴未 森間囊
六道輪迴諸有情
སངས་བྱུ་མོ་བྱིར་སེམས་བསྐྱེད་དོ་
桑傑 透期 森節朵
皆令成佛我發心 頂禮
དང་མོས་གདུང་བས་ཕྱག་འཚམ་ལོ་

得某 冬未 恰擦羅
深懷信敬我頂禮 獻座
རང་ལུས་བཞུགས་པའི་རྟེན་དུ་འབྲུལ་
讓呂 秀貝 丹度布
以自身體而獻座 發願
རང་རིག་ཚོས་སྤྱོད་མཛོན་གྱུར་ཤོག་
讓日 卻穀 溫就秀
自覺法身願現前 供奉
བཟུང་བ་འཇུག་མས་ཚོགས་སྤྱོད་འབྲུལ་
薩瓦 些賽 措蘇布
供養所食珍饈聚 讚歎
གཤམས་སྣང་བཟོད་མེད་ངང་དུ་བསྟོད་
紮冬 覺美 昂度堆
聲空離言性中讚 無別融合
སྤྱོད་སྤྱོད་ལྷན་གྱི་ཅན་ལོ་
加於 讓拉 替巴就
諸歸依境融我身
ལས་ཉོན་ཐོན་ཐོན་ཐོན་ཐོན་ཐོན་ཐོན་
雷勻 諦者 涅冬囊
業惑罪障墮犯等
སེམས་རང་ལྷན་གྱི་ཅན་ལོ་
赤裸直觀自心本面
ཐོན་ཐོན་ཐོན་ཐོན་ཐོན་ཐོན་ཐོན་ཐོན་
真美 卡達 達就極
如空無雲願清淨

ྱེ།
(恰)
(六) 加持降臨自前

ྱེ།
吽
吽 上師加持降臨
སྤྱོད་མེད་ཚོས་དབྱིངས་ལོ་བཟང་ནས་
傑美 卻應 剖帳內
自彼無生法界宮
བཀའ་བརྒྱུད་ལྷ་མོས་བྱིན་པོ་བཟང་ནས་
嘎居 拉美 近激極
語傳上師賜加持 本尊加持降臨
འགག་མེད་མཁའ་རྫོང་ལོ་བཟང་ནས་
嘎美 卡絕 剖帳內
自彼無滅空行宮
ཞི་ཁོ་རབ་འབྲུམས་བྱིན་པོ་བཟང་
希抽 繞江 近激極
寂忿海眾賜加持 持明加持降臨
འབྲུལ་མེད་ཐུགས་རྗེའི་སྤོང་ཡངས་པར་
處美 圖傑 龍揚巴
於彼無惑悲廣界
སྤྱོད་སྤྱོད་རབ་འབྲུམས་བྱིན་པོ་བཟང་

共不共成就 祈尊皆賜我

𑖀𑖄𑖅
(匝)

འཕྲུལ་
吽

(十七) 吽

ཚེས་དབྱེངས་བདེ་ཚེན་ཞིང་ཁམས་ནས་ལྷོ་

卻應 禮欽 星抗內

自彼法界極樂刹

ལྷང་བ་མཐའ་ཡས་གཤེགས་སུ་གསོལ་ལྷོ་

囊瓦 塔耶 謝蘇所

無量光佛祈降臨

རི་བོ་ཏ་ལའི་མོ་བྱང་ནས་ལྷོ་

日臥 達雷 剖帳內

自彼布達拉山宮

འཛིག་ཏེན་དབང་ཕྱག་གཤེགས་སུ་གསོལ་ལྷོ་

極丹 汪求 謝蘇所

世自在尊祈降臨

ཕྱགས་བཞི་འཛིགས་ཅུང་དུར་ཁྲིད་དང་ལྷོ་

求希 極容 度吹當

自彼鄔金空行刹

མོ་བྱུན་མཁའ་ལྷོང་ཞིང་ཁམས་ནས་ལྷོ་

哦見 卡絕 星抗內

四面可怖屍林中

མ་ཚོགས་མཁའ་འགྲོ་གཤེགས་སུ་གསོལ་ལྷོ་

瑪措 卡卓 謝蘇所

空行母眾祈降臨

སྒྲི་ལྷོ་བཟོ་གུ་ཅུ་བླ་

喻啊吽班匝古如貝瑪

མོང་མོང་ཚལ་བཟོ་ས་མ་ཡ་མོ་

推成匝班匝薩瑪亞匝

མི་རྒྱུ་པ་ལ་སྒྲི་ལྷོ་ རྗེ་སྒྲི་ཏ་རི་

悉地帕拉吽啊 捨吽哈

འེ་ས་བཟོ་ས་མ་ཡ་མོ་མོ་

日尼薩班匝薩瑪亞匝匝

𑖀𑖄𑖅
(擦)

འཕྲུལ་
吽

(十八) 吽 獻座

ཉེ་ཟླ་བླ་འབར་བའི་གདན་ལྷོ་

尼達 貝瑪 巴未丹

日月蓮座光燦燦

མདངས་གསལ་ཡིད་འོང་ལྷ་ན་སྐྱག་ལྷོ་

當賽 亦喻 達拿度

鮮明悅意觀不厭

འཛིགས་བྱལ་མེད་གས་བཏེགས་པའི་ཁྲིར་ལྷོ་

極紮 森格 禮貝持

無畏獅子所擎舉

དབྱེས་བའི་ཚུལ་གྱིས་བཞུགས་སུ་གསོལ་ལྷོ་

結貝 粗幾 秀蘇所

祈尊欣然而入座

གྲུ་ཅེ་མ་རྒྱ་གཉིན་ལྷོ་

古如得瓦達個尼耶

ཕི་བླ་མཚུ་ལྷོ་

邦貝瑪曼達拉

མ་སྐྱལ་མཚུ་ལྷོ་

瑪薩拉雅曼達拉

མ་ཚོ་ལྷ་མཚུ་ལྷོ་ ཉི་ལྷོ་

阿贊紮曼達拉 地又仲

𑖀𑖄𑖅
(匝)

འཕྲུལ་
吽

(十九) 吽 頂禮

མོས་གུས་གདུང་ཤུགས་དུག་པོ་ཡིས་ལྷོ་

某歸 冬秀 紮波亦

深懷猛烈之虔敬

སྐྱ་གསུམ་ཟླ་མ་མཁའ་འགྲོ་ལྷོ་

穀松 拉瑪 卡卓拉

三身上師空行前

དག་ལྷང་དང་དུ་གསོལ་བ་འདེབས་ལྷོ་

達囊 昂度 所瓦代

淨觀性中作祈請

ལས་སྐྱེབ་སྤང་ཕྱིར་ཕྱག་འཚམ་ལྷོ་

雷者 薑期 恰擦羅

為淨業障我頂禮

གྲུ་ཅེ་མ་རྒྱ་གཉིན་ལྷོ་

古如得瓦達個尼 拿莫

𑖀𑖄𑖅
(瓦)

འཕྲུལ་
吽

(二十) 吽 外供養

སྐྱ་གསུམ་ཟླ་མ་མཁའ་འགྲོ་ལྷོ་

穀松 拉瑪 卡卓拉

三身上師空行前

ལྷང་མིད་འཁོར་འདས་མཚོད་པར་འབྱུང་ལྷོ་

囊思 擴得 卻巴布

萬有輪涅作供養

ཡི་སྣོད་དང་དུ་བཞེས་སུ་གསོལ་ལྷོ་

耶冬 昂度 些蘇所

本空之中祈納受

སྐྱ་ལྷ་ཡེ་ཤེས་དངོས་གྲུབ་ལྷོ་ལྷོ་

谷阿 耶謝 溫珠作

祈賜五身智成就

གྲུ་ཅེ་མ་རྒྱ་གཉིན་ལྷོ་ལྷོ་ལྷོ་

古如得瓦達個尼薩瓦布

匝吽

𑖀𑖄𑖅
(暇)

འཕྲུལ་
吽

(廿一) 吽 內供養

སྐྱ་གསུམ་ཟླ་མ་མཁའ་འགྲོ་ལྷོ་

穀松 拉瑪 卡卓拉

三身上師空行前

གཟུགས་སྤྱི་རི་རེག་བྱ་ཚེས་ལྷོ་

素紮 者柔 熱加卻

色聲香味觸法境

ཉེར་སྤྱོད་ལྷ་དང་འདོད་ཡོན་ཚོགས་ལྷོ་

涅槃 阿當 堆雲措

五受用與諸妙欲

ཚོགས་གཉིས་རྫོགས་ཕྱིར་མཚོད་པར་འབྱུང་ལྷོ་

措尼 作期 卻巴布

為圓二資作供養

སྐྱེབ་གཉིས་བྱང་བར་བྱིན་གྱིས་སྦོབས་ལྷོ་

者尼 蔣瓦 幸幾洛

祈賜加持淨二障

གྲུ་ཅེ་མ་རྒྱ་གཉིན་ལྷོ་ལྷོ་ལྷོ་

古如得瓦達個尼瑪哈布

匝吽

𑖀𑖄𑖅
(薩)

འཕྲུལ་
吽

(廿二) 吽 真性供養

སྐྱ་གསུམ་ཟླ་མ་མཁའ་འགྲོ་ལྷོ་

穀松 拉瑪 卡卓拉

三身上師空行前

འབྲུ་བཅུད་སྣོད་ལྱུར་བདུད་ཚིའི་མཚོགས་ལྷོ་

住具 冬加 度極求

千穀所萃妙甘露

སྐྱེན་མཚོགས་བཟང་དུག་ཕྱེ་མ་བཏུག་ལྷོ་

曼求 桑住 切瑪達

及以六種妙藥粉

ནད་རིམས་དཔལ་ཡམས་ཞི་བྱིར་མཚོད་ལྷོ་

內熱 達揚 希期卻
為息瘟疫作供養
དབྱེས་པའི་ཚུལ་གྱིས་བཞེས་ནས་ཀྱང་།
結貝 粗幾 些內薑
願尊欣然納受已
འཇིག་རྟེན་ཁམས་ཀྱིན་བདེ་བ་དང་།
極丹 抗衰 德瓦當
賜諸世間以安樂
མི་ནད་ལྷགས་ནད་ཞི་བར་མཛོད་།
米內 求內 希瓦最
人畜病疫令平息
འཚེ་མེད་ཚེ་ཡི་དངོས་གྲུབ་ལྗོངས་།
期美 才亦 溫珠作
並賜無死壽成就
གྱ་ཅ་དེ་མ་རྒྱ་གི་ནི་ཨ་མི་ཏ་བྱ་ངོ་རྟོ།
古如得瓦達個尼阿米熱
達布匝吽

ཧྲེ།
(阿)

འོ།། ལྷག་མཚན་
吽

(廿三) 吽 密供養

རྒྱའི་རྒྱ་མཚོ་བ་རྫོང་འཇུགས་།
惹達 加措 巴龍處
血海波濤洶湧間
དུག་ལྡ་ཡི་ཤེས་ལྡ་ཅུ་བསྐྱེད་།
度阿 耶謝 阿如這
五毒轉化成五智
དུག་གསུམ་སྐྱེ་གསུམ་ངོ་བོར་སྐྱེདས་།
度松 穀松 哦沃薑
三身性中三毒淨
ཆགས་མེད་ཆགས་བལ་རྒྱའི་མཚན་།
恰美 恰紫 惹達求
無貪離貪最勝貪
གསང་བའི་ཡེ་ཤེས་བདུད་ཚི་འདི།
桑未 耶謝 度自地
以此秘密智甘露
སྐྱ་གསུམ་མཁའ་འགྲོའི་ཚོགས་ལ་འབུལ་།
穀松 卡追 措拉布
供養三身空行眾
དབྱེས་པའི་ཚུལ་གྱིས་བཞེས་ནས་ཀྱང་།
結貝 粗幾 些內姜
願彼欣然納受已
དབང་དང་ཕྱིན་རྒྱུ་ཐབས་དངོས་གྲུབ་ལྗོངས་།
汪當 近拉 溫珠作
灌頂加持賜成就
གྱ་ཅ་དེ་མ་རྒྱ་གི་ནི་ཨ་མ་རྒྱ་བྱ་ངོ་རྟོ།

古如得瓦達個尼瑪哈惹
達布匝吽

ཧྲེ།
(亞)

འོ།། ཡང་གསང་མཚན་པ་
吽

(廿四) 吽 極密供養

གསལ་འཚར་ཉི་ལྡེ་རྫོད་ཡངས་པར་།
賽才 尼德 諾揚巴
明燦日月廣器中
བ་ལི་ལྷན་པོ་རྩ་བར་བཞེད་།
巴冷 輪波 達布極
供品赫如妙高山
ཤ་ལ་བདུད་ཚི་ཡི་དངོས་།
暇阿 度自 阿亦溫
以此五肉五甘露
ཟད་མེད་མཁའ་དང་མཉམ་པ་འདི།
賽美卡當釀巴地
量等虛空無有盡
སྐྱ་གསུམ་མཁའ་འགྲོའི་ཚོགས་ལ་འབུལ་།
穀松 卡追 措拉布
供養三身空行眾
དབྱེས་པའི་ཚུལ་གྱིས་བཞེས་ནས་ཀྱང་།
結貝 粗幾 些內薑
願彼欣然納受已
ཟས་ཤོར་ལོངས་རྫོད་འཕེལ་བ་དང་།
賽諾 龍絕 陪瓦當
食財受用令增長
མཐུ་སྐྱབས་གཟེ་བཞེད་དངོས་གྲུབ་ལྗོངས་།
圖奪 希極 溫珠作
並賜威力與成就
གྱ་ཅ་དེ་མ་རྒྱ་གི་ནི་ཨ་མ་རྒྱ་བྱ་
古如得瓦達個尼瑪哈瓦
ལི་ཏ་བྱ་ངོ་རྟོ། ལྷ་ན་པ་ལྷ་
冷達布匝吽 嘉拿班匝
ག་ཁ་ཅག་ལྷ་ཉི་ལྷ་ཉི།
嘎那匝惹卡和卡和

ཧྲེ།
(繞)

འོ།། ལྷགས་དམ་བཟང་པ་
吽

(廿五) 吽 酬補心意

ཚོས་དབྱིངས་རྣམ་དག་དབྱེལ་འཁོར་ནས་།
卻應 囊達 及擴內
清淨法界壇城中
སྐྱ་གསུམ་སྐྱ་མའི་ལྷགས་དམ་བཟང་།

穀松 拉美 圖當剛
三身上師意酬補
བདེ་རྫོང་དབྱེར་མེད་དབྱེལ་འཁོར་ནས་།
漣冬 耶美 及擴內
樂空無別壇城中
སྐྱ་གསུམ་སྐྱ་མའི་ལྷགས་དམ་བཟང་།
穀松 拉美 圖當剛
三身上師意酬補
རྫོང་རྫོང་བྱང་འཇུག་དབྱེལ་འཁོར་ནས་།
囊冬 頌久 及擴內
顯空雙運壇城中
སྐྱ་གསུམ་སྐྱ་མའི་ལྷགས་དམ་བཟང་།
穀松 拉美 圖當剛
三身上師意酬補
གསལ་རྫོང་རིག་ཅུལ་དབྱེལ་འཁོར་ནས་།
賽冬 日匝 及擴內
明空覺力壇城中
མཁའ་འགྲོ་ལྡོ་ལྡོའི་ལྷགས་དམ་བཟང་།
卡卓 德誼 圖當剛
五部空行意酬補
བསྐྱང་མེད་ཚོས་དབྱིངས་རྫོང་དུ་བསྐྱང་།
剛美 卻應 龍度剛
無酬法界性中酬
རྫོར་མེད་ཁམས་གསུམ་དབྱིངས་སྐྱ་རྫོར་།
就美 抗松 應蘇就
無合三界性中合
བསྐྱངས་གྱུར་དབང་དང་དངོས་གྲུབ་ལྗོངས་།
剛就 汪當 溫珠作
意酬灌頂賜成就
དོ་རྩེ་ཚོ་དང་བདུད་ཚི་ལྷན་།
多傑 才當 度自曼
金剛壽與甘露藥
གྱུབ་ཆེན་བརྒྱུད་དང་མཛོད་ཤེས་ལེ།
珠欽 結當 溫謝阿
八成就與五神通
མཚན་དང་ལྷན་མོང་དངོས་གྲུབ་ལྗོངས་།
求當 吞夢 溫珠作
及賜共不共成就
དབང་བཞི་བསྐྱར་ལ་ཕྱིན་ཆེན་ལོབ་།
汪希 故拉 近欽激
四灌授已加持降
འཚེ་མེད་ཚོས་སྐྱ་རྫུར་རྟོགས་ཤོག་།
期美 卻谷 牛奪秀
無死法身願速證

ཧྲེ།
(拉)

འོ།། ལྷགས་པ་

吹

(廿六) 吹 懺悔

ལྷོ་གསུམ་ལྷ་མ་མཁའ་འགྲོའི་ཚོགས་ལྷོ།
穀松 拉瑪 卡追措
 三身上師空行眾
 བདག་ལ་གསན་ཅིང་དགོངས་སུ་གསོལ་ལྷོ།
達拉 傘竟 恭蘇所
 祈聽我言而垂念
 བདག་ནི་ལས་ཉོན་དབང་ཡུར་བས་ལྷོ།
達尼 雷勻 汪就貝
 我因業與煩惱故
 ལྷོ་གསུང་ཐུགས་ཀྱི་དམ་ཚིག་རྣམས་ལྷོ།
穀頌 圖極 當次囊
 身語意諸三昧耶
 ཉམས་བར་ཡུར་བ་མཐོལ་ལོ་བཤགས་ལྷོ།
釀巴 就巴 透羅暇
 凡衰損皆發露懺
 དུག་གསུམ་དབང་གིས་ཉམས་བར་རྣམས་ལྷོ།
度松 汪給 釀巴囊
 因三毒而衰損者
 ལྷོ་གསུམ་ཤོང་དུ་མཐོལ་ལོ་བཤགས་ལྷོ།
穀松 龍度 透羅暇
 三身界中發露懺
 དུག་ཡའི་དབང་གིས་ཉམས་བར་རྣམས་ལྷོ།
度諛 汪給 釀巴囊
 因五毒而衰損者
 ཡི་ཤེས་ལྡེ་ཡི་ཤོང་དུ་བཤགས་ལྷོ།
耶謝 阿亦 龍度暇
 五智界中發露懺
 བག་ཆགས་འཇུག་པས་ཉམས་བར་རྣམས་ལྷོ།
巴恰 處貝 釀巴囊
 惑習氣而衰損者
 རང་རིག་སྐྱེ་མེད་དང་དུ་བཤགས་ལྷོ།
讓日 傑美 昂度暇
 自覺無生性中懺
 རེ་དོགས་དབང་གིས་ཉམས་བར་རྣམས་ལྷོ།
熱奪 汪給 釀巴囊
 因希懼而衰損者
 རང་གོལ་འཛིན་མེད་དང་དུ་བཤགས་ལྷོ།
讓卓 怎美 昂度暇
 自解無執性中懺
 བཤགས་བྱ་བཤགས་ཕྱིད་དག་རྣམས་ལྷོ།
暇加 暇傑 達囊匹
 所懺能懺淨相力
 རང་རིག་ཨ་ཉི་བྱེད་གདལ་ཤོང་ལྷོ།
讓日 阿地 恰達龍
 自覺阿底周遍界
 འཛིན་མེད་རིག་ཆམ་ལྷུར་ཉོན་པོ་ཤོག་ལྷོ།

期美 日匝 牛奪秀

無死覺力願速證

𑍇𑍆𑍇
(暇)

𑍇𑍆𑍇 ལྷོ་གསུམ་
吽

(廿七) 吽 讚歎

ཚོས་དབྱིངས་སྐྱེ་མེད་མཁའ་ལྷུར་དག་ལྷོ།
卻應 傑美 卡達達
 無生法界淨如空
 འགག་མེད་ལོངས་སྐྱེ་སྤྱོན་ལྷུར་གཡོལ་ལྷོ།
嘎美 龍穀 真達油
 無礙報身湧如雲
 ཐབས་མཁས་འགྲོ་འདུལ་སྤྱུལ་བས་བྱུང་ལྷོ།
塔開 卓對 珠貝恰
 善巧度生化身遍
 ལྷོ་གསུམ་ལྷ་མའི་ཚོགས་ལ་བསྟོད་ལྷོ།
穀松 拉美 措拉堆
 讚歎三身上師眾
 འགྲོ་དུག་ལས་སྤྱིབ་སྤྱིབ་ཕྱི་ཕྱིར་ལྷོ།
卓住 雷者 董傑期
 為淨六道眾業障
 ཡི་ཤེས་ལྡེ་ཡི་རོལ་ཅེད་ལས་ལྷོ།
耶謝 阿亦 柔仄雷
 以五本智作遊戲
 གང་འདུལ་སྐར་སྟོན་ཞི་ཁྲོའི་ཚུལ་ལྷོ།
岡對 故敦 希吹粗
 隨眾現身寂忿相
 ལྷོ་གསུམ་ལྷ་མའི་ཚོགས་ལ་བསྟོད་ལྷོ།
穀松 拉美 措拉堆
 讚歎三身上師眾
 ལྷོ་གསུམ་ལྷ་མའི་ཚོགས་ལ་བསྟོད་ལྷོ།
吽 堆民 期瓦 炯仄巴
 吽 能克非時橫死者
 ལྷུང་བ་མཐའ་ཡས་སུ་ལ་བསྟོད་ལྷོ།
囊瓦 塔耶 穀拉堆
 讚歎無量光佛身
 འཁོར་བ་དོང་སྤྲུལ་ཐུགས་རྗེ་ཅན་ལྷོ།
擴瓦 冬珠 圖傑間
 能斷輪迴具大悲
 འཇིག་རྟེན་དབང་ལྷུག་སྐུ་ལ་བསྟོད་ལྷོ།
極丹 汪求 穀拉堆
 讚歎世自在尊身
 ལྷོ་གསུམ་ལྷ་མའི་ཚོགས་ཀྱི་སྐུ་ལྷོ།
吽 傑期 美巴 卻極穀
 吽 無生無死法身者
 བདུ་འབྱུང་གསན་སྐུ་ལ་བསྟོད་ལྷོ།

貝瑪 炯內 穀拉堆

讚歎蓮花生尊身

བཟུང་བའི་སྤྱོན་མེ་བཟེ་ཏུ།
丹貝 准梅 班者達
 聖教之燈班智達
 ལྷོ་ལྷན་མཚོག་མེད་ལྷོ་ལ་བསྟོད་ལྷོ།
羅丹 求瑟 卻拉堆
 讚歎愛慧蓮師尊
 ལྷོ་གསུམ་ལྷ་མའི་གདུང་འཚོབ་འགྲོ་བའི་མགོན་ལྷོ།
加未 冬措 卓未衰
 諸佛之嗣眾生怙
 འགྲུ་མེད་གཞུང་ལ་བསྟོད་ལྷོ།
夏迦 森給 卻拉堆
 讚歎釋迦獅子尊
 དྲུགས་བཤུ་བཤུགས་གཏུན་ནས་འཛོམས་ལྷོ།
這巴 紮給 丹內炯
 盡摧驕慢怨魔者
 དོ་རྗེ་གོ་མེད་ལྷོ་ལ་བསྟོད་ལྷོ།
多傑 卓洛 卻拉堆
 讚歎忿怒蓮師尊
 བདུད་དང་ཅ་དྲ་ལུ་སྟེགས་འཛོམས་ལྷོ།
度當 如紮 木爹炯
 能摧樓陀外道魔
 ལོ་ཉ་སྤྱོད་ལྷོ་ལ་བསྟོད་ལྷོ།
森哈 紮卓 卻拉堆
 讚歎獅子吼尊身
 ལྷོ་བཟུང་ལྷ་མའི་ཚོགས་ལ་བསྟོད་ལྷོ།
漣結 拉森 卻拉歸
 能度神鬼八部者
 བདུ་སྐྱེ་སྤྱོད་ལ་བསྟོད་ལྷོ།
貝瑪 桑巴 卻拉堆
 讚歎蓮花生尊身
 ལྷོ་གསུམ་ལྷ་མའི་ཚོགས་ལ་བསྟོད་ལྷོ།
加日 傑邦 對仄巴
 能度王族君臣者
 བདུ་ལྷོ་ལ་བྱུང་ལ་བསྟོད་ལྷོ།
貝瑪 加波 卻拉堆
 讚歎蓮花王尊身
 འགྲོ་དུག་སྤྱན་པ་ལེལ་མཛད་པའི་ལྷོ།
卓住 門巴 瑟仄貝
 能除六道昏暗者
 ལྷོ་ལ་འདྲེན་ལྷོ་ལ་བསྟོད་ལྷོ།
蘇拉雅 歐瑟 卻拉堆
 讚歎日光蓮師尊
 ལྷོ་གསུམ་ལྷ་མའི་ཚོགས་ཀྱི་ལྷོ་ལྷོ།
加瓦 繞江 衰極衆
 一切諸佛海會前
 ལྷོ་གསུམ་ལས་གང་བར་མཛད་ལྷོ།

迎請咒 唵啊吽 班匝古如貝
瑪推成匝 班匝薩瑪亞匝
悉地帕拉吽啊 舍吽哈日
尼薩班匝薩瑪亞匝匝
ཨོཾ་ཨཱུཿ་ཧཱུཿ་བཛྲ་གྱུ་ཏུ་བརྗེ་ཐོད་ཐོང་ཚལ་
བཛྲ་ས་མ་ཡ་ཚོ་སིཿ་པ་ལ་རྩུ་ཨཱུཿ་སྟེ་རྩུ་ཏུ་རི་ནི་
ས་ཨཱུཿ་སིཿ་ཚེ།
主修咒 唵啊吽 班匝古如貝
瑪推成匝 班匝薩瑪亞匝
悉地帕拉吽啊 舍吽哈日
尼薩阿由悉地匝

ཀུན་བཟང་ལྷོ་
普賢王如來

唵

札

ཧཱུཿ་ཧཱུཿ་

吽吽吽

འཛིན་བཅའ་རྒྱ་བཀྲེན་

於輪迴生厭

འཛིན་འདད་ས་ཡེ་སྤོང་སྤོང་ཚེན་ལས་ལྷོ་

擴得 耶冬 龍欽雷

輪涅本空大界中

ང་ནི་ཡེ་ནས་འགྲུར་མེད་སྤྱོད་

阿尼 耶內 久美穀

我乃本初無變身

ཡེ་ནས་སྤོང་ཞིང་སྤྱི་འཚེ་བལ་ལྷོ་

耶內 冬星 傑期紮

本來即空離生死

སྤྱི་མེད་དོན་གྱི་རིག་ཚལ་གསུང་

傑美 敦極 日匝暇

無生究竟覺力顯

འགགས་མེད་འབྲུལ་བའི་རང་མདངས་ལས་ལྷོ་

嘎美 處貝 讓當雷

奈何惑力自難遏

ཐར་མེད་འཛིན་བའི་བཙོན་རར་ཚུད་ལྷོ་

塔美 擴未 尊繞粗

縛輪迴獄無能解

མཛོང་བཞིན་མ་མཛོང་འཛིན་བར་འབྲུམ་སྤྱོད་

同心 瑪同 擴瓦強

現後世皆淪生死

ད་ནི་དེ་ལས་རང་གཞན་སྤོལ་ལྷོ་

答尼 得雷 讓先卓

今度自他脫輪迴

唵

叉

ཞེན་བཙོག་པ་

斷除貪執

ཉེ་ཉེ་ལྷོ་

黑黑黑

རང་གཞན་སེམས་ཅན་ཐམས་ཅད་ཀུན་ལྷོ་

讓先 森間 湯傑袞

自他眾生散亂因

ཟེན་མེད་ཚོ་འདིའི་འདུན་གྲོས་གཡེང་སྤྱོད་

森美 才迪 敦追揚

此世經營無了期

མི་ཚོ་སྤོང་བད་སྤོལ་ལས་མཁུན་ལྷོ་

米才 冬賽 庸雷看

虛度人生懈怠者

རིགས་དུག་འཛིན་འཛིན་མི་འཇིགས་སམ་ལྷོ་

日住 擴洛 米極桑

六道輪迴不懼耶

ཚོས་རྣམས་ཀུན་གྱི་ངོ་བོ་ཉིད་ལྷོ་

卻囊 哀極 哦沃尼

只因未能如實見

ཚུལ་བཞིན་རང་ཞལ་མ་མཛོང་བས་ལྷོ་

粗心 讓些 瑪同未

本來面目諸法性

ཐར་མེད་འཛིན་བའི་རང་གིས་བསྐྱབས་ལྷོ་

塔美 擴瓦 讓給住

自造生死無能解

ད་ནི་དེ་ལས་སྤོལ་བར་བྱུང་

答尼 得雷 卓瓦加

今我誓願脫輪迴

唵

札

ཉེ་ཉེ་ལྷོ་

吹吹吹

དུས་འཛོལ་གྱི་དུང་པ་

現起壇城

རང་ཉིད་ཀུན་བཟང་ཕྱི་ཡི་ཡུལ་ལྷོ་

讓尼 哀桑 期亦於

自觀普賢王如來

མིད་གསུམ་རབ་འབྲུམས་གཞལ་ཡས་འདང་ལྷོ་

思松 繞江 些耶康

外處三有廣大宮

ཕྱི་ནང་མ་བསྐྱབས་ས་ལེ་བུ་ལྷོ་

期囊 瑪至 薩雷瓦

內外無障朗朗朗

ནང་བསྐྱེད་རིགས་དུག་སྤྱི་འཛོལ་གཟུགས་ལྷོ་

囊具 日住 傑追素

內之六道眾生形

བདེན་མེད་སྤྱི་མ་ལྷ་ཡི་སྤྱོད་

訂美 酒瑪 拉亦穀

化為虛幻本尊身

སྤྱི་འཚེ་བལ་བའི་ཡེ་ཤེས་ལུས་ལྷོ་

傑期 紮未 耶謝呂

無有生死智慧身

འཛོལ་འདད་མ་ཐང་ཐལ་ཀུན་བཟང་སྤོང་ལྷོ་

擴得 桑塔 袞桑龍

輪涅通透普賢界

འགྲུར་མེད་ཡེ་ཤེས་པ་རོལ་ཕྱིན་ལྷོ་

久美 耶謝 帕柔欽

以無變智到彼岸

ཕྱིར་མི་ཐོག་པའི་ས་ལ་གནས་ལྷོ་

期米 奪貝 薩拉內

安住不退轉之地

唵

札

ཨོཾ་ཨཱུཿ་ཧཱུཿ་

唵啊吽

ཉིང་འཛིན་

三摩地

ཕྱི་སྤོང་སྤོང་བྱིད་ཡེ་ནས་སྤོང་ལྷོ་

期諾 囊思 耶內冬

外器萬有本來空

ཀུན་བཟང་ཡངས་བའི་སྤོང་དུ་གྲོལ་ལྷོ་

袞桑 揚貝 龍度卓

普賢廣大界中解

ནང་བསྐྱེད་སེམས་ཅན་ཡེ་ནས་སྤོང་ལྷོ་

囊具 森間 耶內冬

內之有情亦本空

རིག་ཚལ་ཚོས་སྤྱིའི་སྤོང་དུ་འདད་ལྷོ་

日匝 卻歸 龍度得

覺力法身界中脫

唵

納

ཧཱུཿ་

吽

གྲུང་པའ་

生起次第

འབྲུལ་མེད་རིག་ཚལ་རང་མདངས་ལས་ལྷོ་

處美 日匝 讓當雷

離感覺力光華中

སྤྱི་མེད་རྩུ་ཡིག་མཐེང་ག་གསུང་

傑美 吽亦 挺嘎暇

顯現無生深藍「吽」

ཚོས་དབྱིངས་སྤོང་བོ་ཡི་གེ་ལྷོ་

卻應 寧波 亦給阿
以及法界藏字「阿」
ཨ་མ་ཐབས་ཤེས་དབྱེར་མེད་ངང་།
吽阿 塔謝 耶美昂
吽阿方便慧一性
རང་རིག་ཚམས་དབྱེར་སྲུང་ཏུ་བཟང་།
讓日 卻應 衰度 桑
自覺法界普賢王
སྣང་གསལ་ནམ་མཁའི་མདངས་རྣམ་ཕྱོང་།
冬賽 囊克 當達 哦
空明蔚藍虛空色
ཞི་འཇུག་མཉམ་གཞག་དཔལ་བཱེ་བསྐྱམས།
希宗 釀暇 拜叻 烏囊
定印手持吉祥結
མཚན་དང་དཔེ་བྱད་རྒྱན་རྣམས་བསྐྱབས།
燦當 貝傑 見囊 路
微笑相好諸嚴飾
ཞབས་གཉིས་དྲོ་རྗེའི་སྐྱེལ་ཀྱང་བཞུགས།
暇尼 多傑 極衆 秀
雙足金剛跏趺坐
ཚམས་དབྱེར་སྲུང་ཏུ་བཟང་མོ་དཀར་།
卻應 衰度 桑莫 嘎
白色法界普賢母
ཅུ་ཟླ་ཉ་བུར་གསལ་འཚོར་སྤུག།
去達 達布 賽才 度
明曜姝妙如水月
ལོངས་སྤྱོད་རྫོགས་པའི་རྒྱན་རྣམས་བསྐྱབས།
龍絕 作貝 見囊 路
圓滿報身諸嚴飾
ཕྱག་གཉིས་ཡབ་ཀྱི་མགུལ་ལ་འཁྱུད།
恰尼 亞極 穀拉 去
二臂環抱佛父頸
དྲོ་རྗེ་དེལ་བྱ་བསྐྱེལ་སྐབས་འཛིན།
多傑 者布 諾達 怎
雙手交錯持鈴杵
ཞི་འཇུག་བདེ་གསལ་ཉམས་ཚལ་འབར་།
希宗 德賽 釀匠 巴
微笑樂明力熾然
ཞབས་གཉིས་བྱུང་སྐྱེལ་ཡབ་ལ་འཁྱུད།
暇尼 切極 亞拉 澈
雙足半跏繞佛父
ཐབས་ཤེས་རྩང་འཇུག་བདེ་སྣང་འབར་།
塔謝 頌久 德冬 巴
方便慧合樂空耀
ཉེ་ཟླ་བསྐྱེལ་གདན་སྣང་དུ།
尼達 叻美 丹等 度
日月蓮華座墊上
འཇའ་འོད་ཟེར་གསལ་སྣང་དུ་གསལ།

加歐 瑟松 龍度 賽
三種虹光照廣界

達
རྗེ་རྗེ་རྗེ།
捨捨捨
སྐྱེ་བོར་རྒྱུད་དབུ་མའི་རྩེར་།
極臥 柔薑 烏美 仄
頭頂左中右脈端
བསྐྱེ་གེ་སར་འདབ་སྣོད་རྒྱས།
貝瑪 給薩 達冬 傑
蓮華華冠千瓣開
ཉེ་ཟླ་ཐབས་ཤེས་གཟི་འོད་འབར་།
尼達 塔謝 希歐 巴
日月方便慧光燦
དེ་དབྱེས་སླ་མ་རིག་འཛིན་མཚམས།
得烏 拉瑪 日怎 求
中央上師持明尊
བསྐྱེ་སྐྱེ་སྐྱེ་མདོག་དཀར་།
貝瑪 桑巴 穀奪 嘎
半忿蓮師身白色
ཞི་མ་ཁྱོ་འཇུག་མཚན་དཔེས་བརྒྱན།
希瑪 抽宗 燦貝 見
相好莊嚴笑盈盈
པད་ལྷ་མོད་ཁ་ཚམས་གོས་གསོལ།
貝暇 潑卡 卻貴 所
蓮冠身著咒法衣
དྲོ་རྗེ་མོད་པ་ཁའི་བསྐྱམས།
多傑 推巴 卡當 囊
金剛顯器持天杖
ཞབས་གཉིས་དྲོ་རྗེ་སྐྱེལ་ཀྱང་བཞུགས།
暇尼 多傑 極衆 秀
雙足金剛跏趺坐
ཡུམ་མཚོག་ཡི་ཤེས་མཁའ་འགོ་ཕྱོང་།
永求 耶謝 卡卓 哦
勝妃藍色智空行
ཞི་འཇུག་བྱུན་གསལ་སྐྱེ་བོལ་མ།
希宗 見松 紮卓 瑪
寂笑三眼髮散披
ཕྱག་གཉིས་མདའ་དར་ཚོ་བུམ་བསྐྱམས།
恰尼 達達 才崩 囊
手持彩箭與壽瓶
ཡབ་ཀྱི་མགུལ་དུ་འཁྱུད་ཅིང་རྩེ།
亞極 穀度 去竟 仄
抱佛父頸而遊戲
ཞབས་གཉིས་བྱུང་སྐྱེལ་འཁྱུད་སྐྱོར་རོལ།
暇尼 切極 澈就 柔

雙足半跏繞合戲
བརྗོད་མེད་ཡི་ཤེས་ཉམས་ཚལ་འབར་།
覺美 耶謝 釀匠 巴
離言本智力熾然
འཚི་མེད་ཚམས་སྐྱེལ་པ་རོལ་བྱུན།
期美 卻歸 帕柔 欽
無死法身到彼岸
འཇའ་འོད་ཟེར་གསལ་སྣང་དུ་གསལ།
加歐 瑟松 龍度 賽
三種虹光照廣界

塔
རྗེ་རྗེ་རྗེ།
吽吽吽
དཔལ་བ་ཚམས་ཉིད་འཁོར་འའི་དབྱེས།
紮瓦 卻尼 擴洛 烏
額間法性輪中央
བསྐྱེ་ཉེ་ཟླ་བཞེགས་པའི་ཁྲིར།
貝瑪 尼達 仄貝 持
蓮華日月疊座上
རིགས་ཀྱན་བདག་པོ་བཙམ་ལམ་འདས།
日衰 達波 炯丹 得
一切部主薄伽梵
དྲོ་རྗེ་སེམས་དཔའ་ཡབ་ཡུམ་དཀར་།
多傑 森巴 亞永 嘎
白色金薩佛父母
ཞི་འཇུག་མཚན་དཔེའི་གཟི་འོད་འབར་།
希宗 燦貝 希歐 巴
寂笑相好威光燦
ཞབས་གཉིས་ཕྱག་གཉིས་འཁྱུད་སྐྱོར་རོལ།
些極 恰尼 澈就 柔
一面二臂繞合戲
ཕྱག་གཉིས་དྲོ་རྗེ་ཐུགས་ཀར་འཛིན།
恰耶 多傑 圖嘎 怎
右手金剛持心間
གཡོན་པས་དེལ་བྱ་དཀྱིལ་བཞེན།
雲貝 者布 穀給 顛
左手持鈴置腰胯
ཞབས་གཉིས་དྲོ་རྗེ་བྱུང་སྐྱེལ་འཁྱུད།
暇尼 朵極 切極 澈
雙足全跏半跏繞
འོད་ཟེའི་ཐིག་ལའི་སྣང་དུ་གསལ།
歐談 替雷 龍度 賽
五光明點照廣界
ཉམས་ཚལས་སྤྱོད་ཅིང་ཚལ་དུ་བསྐྱེལ།
釀恰 炯傑 粗度 工
觀為能淨諸衰損

雙足全跣半跣繞
ོད་ལྔའི་ཐིག་ལེའི་སྒོར་དུ་གསལ་ལུ།
歐談 替雷 龍度賽
五光明點照廣界

ཤ།
巴
ཧྱི།
吽

རང་ཉིད་ཀྱི་བཟང་ལུས་དཀྱིལ་ལྟུ།
讓尼 衰桑 呂及拉
自觀普賢身壇尊
སྐུ་ལས་འོད་ཟེར་ཕྱོགས་བཟུང་འཕྲོས་ལུ།
谷雷 歐瑟 求久吹
從身放光照十方
རྒྱལ་བ་རབ་འབྱམས་ཞིང་ཀྱན་ཁྱབ་ལུ།
加瓦 繞江 星衰恰
周遍諸佛海會刹
འཁོར་བཅས་སྐུ་དངས་རང་ལ་བསྐྱེས་ལུ།
擴傑 見帳 讓拉定
俱眷迎請融自身
ལྷོ་ལྟུ་རྩྱུ་བོ་རྒྱ་ཅི་རྩུ་མ་དུ་སྤྱོད་ལྡོ་ན་རྩུ་ལྷོ་ལྷོ་ལྷོ་ ལྷོ་
ཅ་ལུ་ཅ་ལུ་རྩྱུ་རྩྱུ་རྩྱུ་ ༡་ཟླ་ག་༡་སའ་བཟོ་ས་མ་ལ་
ངེ་རྩྱུ་ལི་ཏེ།
喻阿吽博地茲達瑪哈蘇
卡嘉拿達度阿 喻如路如
路吽久吽 達塔嘎達薩瓦
班匝薩瑪亞匝吽榜吽

ཤ།
巴
ཧྱི།
吽

འཁོར་འདས་ལེ་སྒོར་སྒོར་ཆེན་ནས་ལུ།
擴得 耶冬 龍欽內
自彼輪涅本空界
ཀྱན་བཟང་ཡབ་ཡུམ་གཤེགས་སུ་གསོལ་ལུ།
衰桑 亞永 謝蘇所
普賢父母祈降臨
བདེ་ཆེན་དབང་གི་གཞུང་ཡས་ནས་ལུ།
德欽 汪個 些耶內
自彼大樂自在宮
བད་འབྱུང་ཡབ་ཡུམ་གཤེགས་སུ་གསོལ་ལུ།
貝炯 亞永 謝蘇所
蓮師父母祈降臨
རིགས་རྣམས་ཀྱི་བདག་དཔལ་ལོ་ཆེ།
日囊 衰達 巴臥切
諸佛部主大勇者

དོར་སེམས་ཡབ་ཡུམ་གཤེགས་སུ་གསོལ་ལུ།
朵森 亞永 謝蘇所
金薩父母祈降臨
ོད་ག་མེན་ཚོས་དབྱིངས་ཞིང་ཁམས་ནས་ལུ།
哦民 卻應 星抗內
自彼色頂法界刹
རྣམ་སྐར་ཡབ་ཡུམ་གཤེགས་སུ་གསོལ་ལུ།
囊囊 亞永 謝蘇所
毗盧父母祈降臨
གར་ཕྱོགས་མངོན་དགའི་ཞིང་ཁམས་ནས་ལུ།
暇求 溫給 星抗內
自彼東方妙喜刹
མི་བསྐྱོད་ཡབ་ཡུམ་གཤེགས་སུ་གསོལ་ལུ།
米覺 亞永 謝蘇所
不動父母祈降臨
ལྷོ་ཕྱོགས་ཡོན་ཏན་བཀོད་ཞིང་ནས་ལུ།
洛求 雲丹 歸星內
南方功德莊嚴刹
རིན་འབྱུང་ཡབ་ཡུམ་གཤེགས་སུ་གསོལ་ལུ།
仁炯 亞永 謝蘇所
寶生父母祈降臨
འུབ་ཕྱོགས་བདེ་ཆེན་ཞིང་ཁམས་ནས་ལུ།
奴求 德欽 星抗內
自彼西方極樂刹
སྐར་མཐའ་ཡབ་ཡུམ་གཤེགས་སུ་གསོལ་ལུ།
囊塔 亞永 謝蘇所
彌陀父母祈降臨
བྱང་ཕྱོགས་ལས་གྲུབ་ཞིང་ཁམས་ནས་ལུ།
蔣求 雷珠 星抗內
北方事業成就刹
དོན་གྲུབ་ཡབ་ཡུམ་གཤེགས་སུ་གསོལ་ལུ།
敦珠 亞永 謝蘇所
不空父母祈降臨
འདས་དང་མ་ཕྱོར་དུས་གསུམ་གྱི།
得當 瑪均 堆松極
過去未來等三世
རྒྱལ་བ་རབ་འབྱམས་གཤེགས་སུ་གསོལ་ལུ།
加瓦 繞江 謝蘇所
諸佛海會祈降臨
སྤྲ་མ་ཡི་དམ་དཔལ་ལོའི་ཚོགས་ལུ།
拉瑪 亦當 巴未措
上師本尊與勇父
མཁའ་འགྲོ་ཚོས་སྐྱོད་གཤེགས་སུ་གསོལ་ལུ།
卡卓 卻炯 謝蘇所
空行護法祈降臨
རྒྱལ་བ་རབ་འབྱམས་རྒྱ་མཚོའི་ཚོགས་ལུ།
加瓦 繞江 加催措
諸佛無邊海會眾

དད་མོས་གདུང་བས་སྐུན་འདེན་ནུ།
得某 冬未 見真拿
懷大虔信迎請後
བཅེ་བཅེན་པོའི་ཐུགས་དམ་གྱིས་ལུ།
仄瓦 欽貝 圖當幾
以大慈愍之誓願
སྐད་ཅིག་ཉིད་ལ་འདིར་གཤེགས་ཤིག་ལུ།
蓋極 尼拉 德謝希
即此刹那降此地
ལྷོ་ལྟུ་རྩྱུ་བོ་རྒྱ་ཅི་རྩུ་མ་དུ་སྤྱོད་ལྡོ་ན་རྩུ་ལྷོ་ལྷོ་ལྷོ་ ལྷོ་
ཅ་ལུ་ཅ་ལུ་རྩྱུ་རྩྱུ་རྩྱུ་ ༡་ཟླ་ག་༡་སའ་བཟོ་ས་མ་ལ་
ངེ་རྩྱུ་ལི་ཏེ།
喻阿吽博地茲達瑪哈蘇
卡嘉拿達度阿 喻如路如
路吽久吽 達塔嘎達薩瓦
班匝薩瑪亞匝吽榜吽

ཤ།
瑪
ཧྱི།
吽

སྒོར་གསུམ་སྒོར་ཆེན་ཀྱན་གང་བའི་ལུ།
冬松 冬欽 衰周未
遍滿三千大千界
བརྗེ་འདབ་སྒོར་རྒྱལ་བའི་ཚལ་ལུ།
貝瑪 達冬 傑貝猜
盛開千瓣蓮花林
མ་རིག་སུན་བ་སེལ་བའི་མཚོགས་ལུ།
瑪日 門巴 瑟未求
除無明暗最勝者
ཉི་ཟླའི་དཀྱིལ་འཁོར་གཤེགས་ལོད་འབར་ལུ།
尼德 及擴 希歐巴
日月壇城威光燦
རྒྱལ་བ་རབ་འབྱམས་ལྷ་ཚོགས་ལུ།
加瓦 繞江 拉措拉
諸佛海會本尊眾
གདན་དུ་འབྱུལ་ལོ་བཞུགས་སུ་གསོལ་ལུ།
丹度 布羅 秀蘇所
於彼獻座祈住留
ཐུགས་རྗེའི་ཐིག་ལས་དུས་ལ་བབ་ལུ།
圖傑 陳雷 堆拉巴
悲心事業正逢時
བཅེ་བས་འགྲོ་ཀྱན་ལམ་སྤྱོད་དང་ལུ།
仄未 卓衰 朗那眾
願尊以慈引眾生

ཤ།
亞

ལྷོ་ལྷོ་རྒྱུ་

唵啊吽

ཀྲུལ་བ་རབ་འབྱམས་ལྷ་ཚོགས་ལུ་

加瓦 繞江 拉措拉

諸佛海會本尊眾

བདག་སྐོས་འགྲོ་རྣམས་ཐམས་ཅད་ཀྱིས་ལུ་

達所 卓囊 湯傑極

我等一切諸眾生

དང་མོས་གདུང་ཤུགས་དྲག་པོ་ཡིས་ལུ་

得某 冬秀 紮波亦

深懷猛烈之虔信

གཞུང་ཉེ་སྡོད་ལུས་སྤུལ་ཏེ་

崗給 傑涅 呂珠爹

化現恆河沙數身

ལུས་དག་ཡིད་གསུམ་གྱིས་བྱུག་འཚལ་ལུ་

呂阿 亦松 歸恰擦

以身語意敬頂禮

ལྷོ་

繞

ཐུགས་རྗེའི་བྱིན་རྒྱལ་ཆར་རྒྱན་གྱིས་ལུ་

圖傑 近拉 恰均幾

悲心加持之雨流

ལས་དང་ཉོན་མོངས་ཐིག་སྐྱིབ་གུན་ལུ་

雷當 勻夢 諦者衰

諸業煩惱與罪障

སྐད་ཅིག་ཉིད་ལ་ཞི་བར་མཛོད་ལུ་

蓋極 尼拉 希瓦最

願此剎那皆息滅

ལྷོ་

拉

ལྷོ་ལྷོ་རྒྱུ་

唵啊吽

ཀྲུལ་བ་རབ་འབྱམས་ལྷ་ཚོགས་ལུ་

加瓦 繞江 拉措拉

諸佛海會本尊眾

དག་ཕྱིད་ལྷུས་ཆབ་དམ་པ་དང་ལུ་

達傑 處恰 當巴當

於彼獻淨妙浴水

མེ་ཏོག་བདུག་ཐོས་ཕྱེ་མ་དང་ལུ་

梅奪 度波 切瑪當

花朵以及薰香末

སྤང་གསལ་འོད་ཟེར་དཀྱིལ་འཁོར་འཚོར་ལུ་

囊賽 歐瑟 及擴才

供燈光芒耀壇城

ལྷ་ཡི་ཞལ་ཟས་རོ་བརྒྱར་ལྷན་ལུ་

拉亦 些賽 柔加丹

並獻神饌具百味

ང་ལོ་ཆེ་སྐོས་གདུང་བའི་དབྱངས་ལུ་

阿臥 切所 冬未揚

擊大鼓等發妙音

དངོས་འབྱོར་ཡིད་སྤུལ་མཚོད་པར་འབྱལ་ལུ་

溫就 亦珠 卻巴布

以真實與意幻供

ཚོ་བསོད་དབང་ཐང་རྒྱས་པར་མཛོད་ལུ་

才索 汪唐 傑巴最

壽福權勢祈增長

ལྷོ་

瓦

ལྷོ་ལྷོ་རྒྱུ་

唵啊吽

ཀྲུལ་བ་རབ་འབྱམས་ལྷ་ཚོགས་ལུ་

加瓦 繞江 拉措拉

諸佛海會本尊眾

གུན་བཟང་སློན་ལམ་ལས་གྲུབ་པའི་ལུ་

衰桑 門朗 雷珠貝

普賢行願中所現

སྤང་སྲིད་འཁོར་འདས་གུན་གང་བའི་ལུ་

囊思 擴得 衰岡未

遍滿顯有與輪涅

གཟུགས་སྤྱི་དེ་རོ་རིག་བྱ་ཚུས་ལུ་

素紮 者柔 熱加卻

色聲香味觸與法

བདག་པོས་བཟུང་དང་མ་བཟུང་བའི་ལུ་

達波 頌當 瑪頌未

供獻有主無主物

ཟད་མེད་རབ་འབྱམས་མཚོད་རྗེས་འབྱལ་ལུ་

賽美 繞江 卻仄布

無漏廣大諸供品

དབྱེས་པའི་ཚུལ་གྱིས་བཞེས་ནས་ཀྱང་ལུ་

結貝 粗幾 些內薑

願尊欣然納受已

སྤང་སྲིད་དབང་དུ་འདུས་པར་མཛོད་ལུ་

囊思 汪度 堆巴最

攝服一切諸顯有

ལྷོ་

暇

ལྷོ་ལྷོ་རྒྱུ་

唵啊吽

ཀྲུལ་བ་རབ་འབྱམས་ལྷ་ཚོགས་ལུ་

加瓦 繞江 拉措拉

諸佛海會本尊眾

རིགས་ལྔ་སློམས་འཇུག་བདུད་ཅི་ལུ་

日阿 鈕久 度自阿

五種等至五甘露

དུག་ལྔ་རྣམ་དག་ཤ་ཚེན་ལུ་

度阿 囊達 暇欽阿

五毒清淨五大肉

དུག་གསུམ་རྣམ་དག་སྤོན་རག་གཏོར་ལུ་

度松 囊達 曼熱朵

三毒清淨藥多瑪

དམ་ཇེས་ཚོགས་ཀྱི་འཁོར་ལོར་ལྷན་ལུ་

當仄 措極 擴洛丹

具誓言物之蒼供

ཐབས་ཤིས་བྱུང་འཇུག་བདེ་གསལ་ཉམས་ལུ་

塔謝 頌久 漣賽釀

方便慧合樂明受

མ་ཚགས་ཚགས་མེད་ཚགས་བྲལ་དོན་ལུ་

瑪恰 恰美 恰紮敦

不貪無貪離貪義

སྤྲོ་མེད་གསང་བའི་མཚོད་པ་འབྱལ་ལུ་

拉美 桑未 卻巴布

供獻無上之密供

བར་ཚད་བདུད་དཔུང་ཞི་བར་མཛོད་ལུ་

巴切 度崩 希瓦最

障礙魔軍祈平息

ལྷོ་

卡

ལྷོ་ལྷོ་རྒྱུ་

唵啊吽

མཁའ་དབྱིངས་རྣམ་དག་ཉེ་ཅ་ཀུ་

卡應 囊達 黑如嘎

空界清淨黑汝嘎

གུན་བཟང་ཡབ་ཡུམ་ཐུགས་དམ་བསྐྱང་ལུ་

衰桑 亞永 圖當剛

普賢父母意酬補

སྐྱེ་འཚེ་ཐངས་པའི་ཉེ་ཅ་ཀུ་

傑期 邦貝 黑如嘎

已斷生死黑汝嘎

བད་འབྱུང་ཡབ་ཡུམ་ཐུགས་དམ་བསྐྱང་ལུ་

貝炯 亞永 圖當剛

蓮師父母意酬補

ཉམས་ཚགས་སྤོང་ཕྱིད་ཉེ་ཅ་ཀུ་

釀恰 炯傑 黑如嘎

能淨衰損黑汝嘎

དོར་མཁས་ཡབ་ཡུམ་ཐུགས་དམ་བསྐྱང་ལུ་

朵森 亞永 圖當剛

金薩父母意酬補

གཏི་མུག་རྣམ་དག་ཉེ་ཅ་ཀུ་

地木 囊達 黑如嘎

愚癡清淨黑汝嘎
རྣམ་ལྟོང་ཡབ་ཡུམ་ཐུགས་དམ་བསྐྱང་།
囊囊 亞永 圖當剛
毗盧父母意酬補
ཞེ་ཐང་རྣམ་དག་ཉེ་ཅ་ཀུ།
些當 囊達 黑如嘎
瞋恚清淨黑汝嘎
མི་བསྐྱོད་ཡབ་ཡུམ་ཐུགས་དམ་བསྐྱང་།
米覺 亞永 圖當剛
不動父母意酬補
ང་རྒྱལ་རྣམ་དག་ཉེ་ཅ་ཀུ།
阿加 囊達 黑如嘎
我慢清淨黑汝嘎
རིན་འབྱུང་ཡབ་ཡུམ་ཐུགས་དམ་བསྐྱང་།
仁炯 亞永 圖當剛
寶生父母意酬補
འདོད་ཆགས་རྣམ་དག་ཉེ་ཅ་ཀུ།
堆恰 囊達 黑如嘎
貪欲清淨黑汝嘎
ལྷང་མཐའ་ཡབ་ཡུམ་ཐུགས་དམ་བསྐྱང་།
囊塔 亞永 圖當剛
彌陀父母意酬補
ཕག་དོག་རྣམ་དག་ཉེ་ཅ་ཀུ།
茶奪 囊達 黑如嘎
嫉妒清淨黑汝嘎
དོན་གྲུབ་ཡབ་ཡུམ་ཐུགས་དམ་བསྐྱང་།
敦珠 亞永 圖當剛
不空父母意酬補
བསྐྱང་བྱ་ཀུན་བཟང་འོད་གསལ་མཁའ་།
剛加 哀桑 歐賽卡
所補普賢光明空
སྐོང་བྱེད་ཀུན་ཏུ་བཟང་མོད་དབྱེངས་།
貢傑 哀度 桑某應
能補普賢佛母界
དབྱེར་མེད་ཡེ་ཤེས་ལྡེ་ཡི་སྐོང་།
耶美 耶謝 阿亦龍
無別五智之廣界
སྐུ་གསུམ་རོ་གཅིག་ངང་དུ་བསྐྱང་།
穀松 柔極 昂度剛
三身一味中酬補
ཉག་གཅིག་ཅད་གཅོད་སྐོང་དུ་བསྐྱང་།
雅極 匝絕 龍度剛
唯決斷界中酬補
ཡེ་གསང་ཡེ་དག་ངང་དུ་བསྐྱང་།
耶桑 耶達 昂度剛
本密本淨中酬補
བསྐྱང་གྲུང་དབང་དང་དངོས་གྲུབ་སྣེ་།
剛就 汪當 溫珠作

賜酬灌頂與成就
མཚོག་དང་ཐུན་མོང་དངོས་གྲུབ་ཀུན་།
求當 吞夢 溫珠衰
殊勝共同諸成就
འབད་མེད་ལྷན་གྲུབ་དངོས་གྲུབ་སྣེ་།
貝美 輪珠 溫珠作
祈賜無勤任運成
ཚོ་བསོད་དབང་ཐང་ལོངས་སྤོང་དབལ་།
才索 汪唐 龍絕拜
壽福權勢受用德
ཕུན་ཚོགས་བདེ་ལེགས་དངོས་གྲུབ་སྣེ་།
盆措 漣雷 溫珠作
圓滿吉祥賜成就

唵
ཧྲོཾ་ཧྲཱིཾ་
吹吹吹
རྒྱལ་བ་རབ་འབྱམས་ལྷ་ཚོགས་རྣམས་།
加瓦 繞江 拉措囊
諸佛海會本尊眾
བདག་ལ་གསན་ཅིང་དགོངས་སུ་གསོལ་།
達拉 傘竟 恭蘇所
祈請垂聽垂念我
བདག་སོགས་འཇུག་པའི་སེམས་ཅན་རྣམས་།
達所 處貝 森間囊
我等迷惑諸眾生
ཉོན་མོངས་དུག་གསུམ་དུག་ལྡན་གཡེངས་།
勻夢 度松 度誤揚
三毒五毒故散亂
ཡེ་ཤེས་སྐོང་དུ་མ་རྟོགས་བསུ།
耶謝 龍度 瑪奪貝
未悟煩惱為智界
མ་རྟོགས་ལོག་རྟོག་མཐོལ་ལོ་བཤགས་།
瑪奪 洛朵 透羅暇
未解邪解發露懺
ཀུན་བཟང་སྐོང་དུ་བསོད་པར་གསོལ་།
哀桑 龍度 隨巴所
普賢界中祈安忍
བདག་སོགས་འཇུག་པའི་སེམས་ཅན་རྣམས་།
達所 處貝 森間囊
我等迷惑諸眾生
དགེ་སྤྲིག་པམ་གཞོད་མ་ཤེས་བསུ།
給諾 潘諾 瑪謝貝
未知善惡利害故
སོག་བཅད་གཞོད་པ་བསྐྱལ་བ་དང་།
所傑 諾巴 結瓦當
所作殺生與損害

གསང་ཐུགས་བྱུང་དུ་བསང་པ་རྣམས་།
桑阿 切度 瑟巴囊
以及輕蔑密咒等
དེ་དག་ཀུན་བཟང་སྐོང་དུ་བཤགས་།
得達 哀桑 龍度暇
皆於普賢界中懺
མཁའ་དབྱིངས་སྐོང་དུ་བསོད་པར་གསོལ་།
卡應 龍度 隨巴所
虛空界中祈安忍

唵
ཧྲོཾ་ཧྲཱིཾ་
唵啊吽
ཚས་དབྱིངས་རྒྱལ་བ་ཀུན་ཏུ་བཟང་།
卻應 加瓦 哀度桑
法界之佛普賢王
ལྷང་མིད་འཁོར་འདས་ཀུན་གྱི་ཡབ་།
囊思 擴得 哀極亞
萬有輪涅之尊父
མཁའ་གསང་ཡེ་གདོད་ཚས་ཀྱི་སྐུ།
卡桑 耶堆 卻極敷
空密本來之法身
ཀུན་ཏུ་བཟང་པོ་བྱུང་ལ་བསྐྱོད་།
哀度 桑波 卻拉堆
禮讚普賢佛父尊
འཁོར་འདས་མིད་པ་ཆགས་བྱེད་གཞི།
擴得 思巴 恰傑希
輪涅萬有之欲基
འགག་མེད་ལྷ་ཚོགས་སྐུལ་པའི་སྐོང་།
嘎美 那措 珠貝龍
無礙種種幻化界
རྒྱལ་བ་རབ་འབྱམས་སྐྱེད་པའི་ཡུམ་།
加瓦 繞江 結貝永
諸佛海會之生母
ཀུན་ཏུ་བཟང་མོ་བྱུང་ལ་བསྐྱོད་།
哀度 桑莫 卻拉堆
禮讚普賢佛母尊
ལྷོ།
吽
སྐུ་འཆི་སྐངས་པའི་ཡེ་ཤེས་སྐུ།
傑期 邦貝 耶謝敷
已斷生死本智身
སྐུ་ལྷན་གྲུབ་འདུལ་མ་བྱས་།
谷阿 輪珠 堆瑪傑
無為任運之五身
འཆི་མེད་དོ་རྗེའི་སྐུར་སྟོན་པས།
期美 多傑 故敦巴

示現無死金剛身
བད་འབྱུང་ཡབ་ཡུམ་སྐུ་ལ་བསྟོན་པ།
貝炯 亞永 穀拉堆
禮讚蓮師父母尊
ལྷོ་
吽
ཀུན་བཟང་ཐུགས་སྐུལ་ཉེ་ཅ་ཀུ།
衰桑 圖珠 黑如嘎
普賢意化黑汝嘎
རིགས་རྣམས་ཀུན་བདག་དཔལ་བོ་ཆེ།
日囊 衰達 巴臥切
一切部主具大勇
ཉམས་ཆག་སྤོང་བྱེད་བཅོམ་ལྡན་འདས།
釀恰 炯傑 炯丹得
能淨衰損薄伽梵
དོར་སེམས་ཡབ་ཡུམ་སྐུ་ལ་བསྟོན་པ།
朵森 亞永 穀拉堆
禮讚金薩父母尊
ལྷོ་
吽
བཅོམ་ལྡན་ཀུན་ཏུ་བཟང་པོ་ཡི།
炯丹 衰度 桑波亦
普賢色等五蘊聚
གཟུགས་སོགས་ལྷུང་པོ་ལྔ་ཡི་ཚོགས།
素所 鵬波 阿亦措
無始未離本清淨
ཡི་ནས་མ་སྤངས་རྣམ་པར་དག།
耶內 瑪邦 囊巴達
禮讚毗盧遮那佛
རྣམ་སྤང་མི་བསྟོད་རིན་ཆེན་འབྱུང་།
囊囊 米覺 仁欽炯
不動寶生阿彌陀
སྤང་མཐའ་དོན་གྲུབ་རིགས་ལྡར་བསྟོན་པ།
囊塔 敦珠 日阿堆
不空成就五佛部
ལྷ།
阿
ཚོས་དབྱིངས་ཀུན་ཏུ་བཟང་མོ་ཡི།
卻應 衰度 桑莫亦
法界普賢王佛母
འབྱུང་ལྡེ་ཁམས་ལྗོངས་ལོ་བོ་ཉིད།
炯阿 抗誤 哦沃尼
五大種界之體性
ཡི་ནས་མ་སྤངས་རྣམ་པར་དག།
耶內 瑪邦 囊巴達
無始未離本清淨
དབྱིངས་སྐུ་སྐུ་མ་ལྡན་ལྷོ།
應求 見瑪 瑪瑪格

禮讚界自在慧眼
གོས་དཀར་སྐྱེལ་མ་རིགས་ལྡར་བསྟོན་པ།
貴嘎 卓瑪 日阿堆
白衣度母瑪瑪姬
ལྷོ་
吽
བཅོམ་ལྡན་ཀུན་བཟང་ཡབ་ཡུམ་གྱི།
炯丹 衰桑 亞永極
普賢父母薄伽梵
ཆགས་སོགས་མ་སྤངས་རྣམ་པར་དག།
恰所 瑪邦 囊巴達
未離貪等本清淨
ཐབས་ཤེས་བདེ་གསལ་སྐུལ་པ་མཚོགས།
塔謝 德賽 珠巴求
悲智樂明勝化身
དཔལ་བོ་མཐའ་འགྲོའི་སྐུ་ལ་བསྟོན་པ།
巴臥 卡追 穀拉堆
禮讚勇父空行身
ལྷོ་
吽
བཅོམ་ལྡན་ཀུན་བཟང་ཡབ་ཡུམ་གྱི།
炯丹 衰桑 亞永極
普賢父母薄伽梵
ཕྱིན་ལས་མ་སྤངས་རྣམ་པར་དག།
陳雷 瑪邦 囊巴達
未離事業本清淨
ཞི་བྱས་དབང་དག་རིག་ཚལ་ལས།
希傑 汪紮 日匝雷
息增懷誅以覺力
གང་ལ་གང་འདུལ་སྐུལ་པ་འབྱེད།
岡拉 岡對 珠巴傑
隨順調伏現化身
ཚོས་སྤོང་སྤང་མའི་ཚོགས་ལ་བསྟོན་པ།
卻炯 頌美 措拉堆
禮讚護法御衛眾
ལྷོ་
吽
བསྟོད་བྱ་ཀུན་བཟང་དབྱིངས་ལྷ་བསྟོན་པ།
堆加 衰桑 應蘇堆
所讚讚於普賢界
བསྟོད་བྱེད་ཀུན་བཟང་མཐའ་ཅ་བསྟོན་པ།
堆傑 衰桑 卡如堆
能讚讚於普賢空
བསྟོད་བྱ་བསྟོད་བྱེད་མེད་པར་བསྟོན་པ།
堆加 堆傑 美巴堆
無有能所而禮讚
བཅོད་མེད་གཉེན་མ་མཛོན་གྱི་ཤོགས།
覺美 紐瑪 溫就秀

離言本性願現前

ལྷོ་ལྷོ་ལྷོ་བོ་དྲི་ཚུ་མ་དུ་སྐུ་ལ་རྣམ་ལྟར་
ཏུ་ལྷོ་ལྷོ་ལྷོ་ལྷོ་ལྷོ་ལྷོ་ལྷོ་ལྷོ་ལྷོ་ལྷོ་ལྷོ་
བཅོམ་མ་ཡེ་ལྷོ་ལྷོ་ལྷོ་

迎請咒 唵阿吽 薄地茲達瑪
哈蘇卡嘉拿達度啊 唵如
路如路吽久吽 達塔嘎達
薩瓦班匝薩瑪亞匝吽榜
吽

ལྷོ་ལྷོ་ལྷོ་བོ་དྲི་ཚུ་མ་དུ་སྐུ་ལ་རྣམ་ལྟར་
ཏུ་ལྷོ་ལྷོ་ལྷོ་ལྷོ་ལྷོ་ལྷོ་ལྷོ་ལྷོ་ལྷོ་ལྷོ་

主修咒 唵阿吽 薄地茲達瑪
哈蘇卡嘉拿達度啊 唵如
路如路吽久吽

ཏུ་ལྷོ་ལྷོ་ལྷོ་བོ་དྲི་ཚུ་མ་དུ་སྐུ་ལ་རྣམ་ལྟར་
བཅོམ་མ་ཡེ་ལྷོ་ལྷོ་ལྷོ་
五方佛儀軌

ཞུ།
阿
བདེ་བཅོམ་ལྷོ་ལྷོ་
貝瑪班匝拿瑪耶
ལྷོ་ལྷོ་ལྷོ་
唵阿吽
མེད་གོ་བདེ་ཉི་ལྷོ་ལྷོ་
森給 貝瑪 尼德持
獅子蓮華日月座
རང་རིག་རྣམ་པར་སྤང་མཐའ་དྲི་
讓日 囊巴 囊仄穀
自覺毗盧遮那佛
དཀར་གསལ་མཛོས་འཇུག་མཚན་དཔེས་བཀྲུན།
嘎賽 仄宗 燦貝見
潔白微笑相好嚴
ཞིང་ཁམས་ཐང་སྐུ་ལ་ཚོགས།
星抗 湯傑 穀拉作
一切剎土身中具
སྐུ་ཡིས་ཞིང་ཁམས་ཡོངས་ལ་བྱུང།
穀亦 星抗 用拉恰
身亦周遍諸剎土
ཞལ་གཅིག་ཕྱག་གཉིས་ཚོས་འཆད་བྱས།
些極 恰尼 卻切傑
一面二臂說法印
ཚོས་ཀྱི་འཁོར་ལོ་ཐུགས་ཀར་བལྟམས།
卻極 擴羅 圖嘎囊

手持法輪於心間
དབུ་བྱོན་སྐྱོན་བྱོན་མགུལ་བྱོན་དང་།
烏見念見穀見當
冠冕耳飾項飾嚴
ཕྱག་གདུབ་འབས་གདུབ་དྲ་ཕྱད་འཕྱངས།
恰度暇度紮切強
手鐺足釧懸網鬘
ལོངས་སྤྱོད་རྩོགས་པའི་བྱོན་རྩམས་བསྟུབས།
龍絕作貝見囊路
圓滿報身諸飾嚴
གནས་གསུམ་ལྷོ་ལྷོ་ལྷོ་གིས་མཚན།
內松 喻阿吽 給燦
三處顯示喻阿吽
འབས་གཉིས་དོ་རྩེའི་སྐྱེལ་ཀྱང་བཞུགས།
暇尼 多傑 極衆秀
雙足金剛跏趺坐
འཇའ་འོད་རློང་དུ་གསལ་བར་བསྐྱོམ།
加歐 龍度 賽巴工
虹光界中作明觀
ཐུགས་ཀར་ཉི་ཟླའི་དཀྱིལ་འཁོར་དབུས།
圖嘎 尼漣 及擴烏
心間日月壇城中
འཁོར་ལོའི་ལྷ་བར་ལྷོ་ཡིག་དཀར།
擴洛 爹瓦 喻亦嘎
輪之中央白色「喻」
ཐ་མར་ཐུགས་ཟེང་འཁོར་བའི་སྐྱས།
塔瑪 阿成 擴未這
外有咒鬘轉繞聲
རྩམ་སྤང་སྤྱོད་དངས་རང་ལ་བཞུམ།
囊囊 見帳 讓拉定
迎毗盧佛融自身
ལྷོ་ལྷོ་ལྷོ་བྱ་ག་སྐྱོན་བེ་རོ་ཙ་ན་ལྷོ།
喻阿吽巴嘎萬貝柔匠拿
喻

ཤེ།
阿
ལྷོ་ལྷོ་ལྷོ།
喻阿吽
ཐང་ཆེན་བསྐྱོན་ཉི་ཟླའི་ཁྱིམ།
朗欽 貝瑪 尼漣持
大象蓮華日月座
རང་རིག་བཅོམ་ཐུན་མེ་བསྐྱོད་པ།
讓日 炯丹 米覺巴
自覺不動佛世尊
མཐེང་མདོག་མཛོས་འཇུག་མཚན་དཔེས་བརྒྱན།
挺奪 仄宗 燦貝見

藍色微笑相好嚴
འོང་འམས་ཐམས་ཅད་སྐུ་ལ་རྩོགས།
星抗 湯傑 穀拉作
一切剎土身中具
སྐུ་ཡིས་འོང་འམས་ཡོངས་ལ་བྱབ།
穀亦 星抗 用拉恰
身亦周遍諸剎土
འལ་གཅིག་ཕྱག་གཉིས་གཡས་ས་གཞོན།
些極 恰尼 耶薩弄
一面二臂右觸地
གཡོན་པས་མཉམ་བཞག་དོ་རྩེ་འཇོན།
雲貝 釀暇 多傑怎
左手定印持金剛
དབུ་བྱོན་སྐྱོན་བྱོན་མགུལ་བྱོན་དང་།
烏見 念見 穀見當
冠冕耳飾項飾嚴
ཕྱག་གདུབ་འབས་གདུབ་དོ་གལ་འཕྱངས།
恰度 暇度 朵暇強
手鐺足釧懸瓔珞
ལོངས་སྤྱོད་རྩོགས་པའི་བྱོན་རྩམས་བསྟུབས།
龍絕 作貝 見囊路
圓滿報身諸飾嚴
གནས་གསུམ་ལྷོ་ལྷོ་ལྷོ་གིས་མཚན།
內松 喻阿吽 給燦
三處顯示喻阿吽
འབས་གཉིས་དོ་རྩེའི་སྐྱེལ་ཀྱང་བཞུགས།
暇尼 多傑 極衆秀
雙足金剛跏趺坐
འཇའ་འོད་རློང་དུ་གསལ་བར་བསྐྱོམ།
加歐 龍度 賽巴工
虹光界中作明觀
ཐུགས་ཀར་ཉི་ཟླའི་དཀྱིལ་འཁོར་དབུས།
圖嘎 尼漣 及擴烏
心間日月壇城中
དོ་རྩེའི་ལྷ་བར་ལྷོ་ཡིག་མཐེང་།
多傑 爹瓦 吽亦挺
金剛中央藍色「吽」
ཐ་མར་ཐུགས་ཟེང་འཁོར་བའི་སྐྱས།
塔瑪 阿成 擴未這
外有咒鬘轉繞聲
མི་བསྐྱོད་སྤྱོད་དངས་རང་ལ་བཞུམ།
米覺 見帳 讓拉定
迎不動佛融自身
ལྷོ་ལྷོ་ལྷོ་ལྷོ་བྱ་ག་སྐྱོན་བེ་རོ་ཙ་ན་ལྷོ།
喻阿吽阿廓巴亞班匠吽

ཤེ།
亦

ལྷོ་ལྷོ་ལྷོ།
喻阿吽
དྲ་མཚན་བསྐྱོན་ཉི་ཟླའི་ཁྱིམ།
達求 貝瑪 尼漣持
寶馬蓮華日月座
རང་རིག་བཅོམ་ཐུན་མེ་བསྐྱོད་པ།
讓日 仁欽 炯丹穀
自覺尊身寶生佛
མེར་གསལ་མཛོས་འཇུག་མཚན་དཔེས་བརྒྱན།
瑟賽 仄宗 燦貝見
黃燦微笑相好嚴
འོང་འམས་ཐམས་ཅད་སྐུ་ལ་རྩོགས།
星抗 湯傑 穀拉作
一切剎土身中具
སྐུ་ཡིས་འོང་འམས་ཡོངས་ལ་བྱབ།
穀亦 星抗 用拉恰
身亦周遍諸剎土
འལ་གཅིག་ཕྱག་གཉིས་གཡས་མཚན་སྐྱོན།
些極 恰尼 耶求近
一面二臂右施願
གཡོན་པས་མཉམ་བཞག་རིན་ཆེན་བསྐྱུམས།
雲貝 釀暇 仁欽囊
左手定印持珍寶
དབུ་བྱོན་སྐྱོན་བྱོན་མགུལ་བྱོན་དང་།
烏見 念見 穀見當
冠冕耳飾項飾嚴
ཕྱག་གདུབ་འབས་གདུབ་དོ་གལ་འཕྱངས།
恰度 暇度 朵暇強
手鐺足釧懸瓔珞
ལོངས་སྤྱོད་རྩོགས་པའི་བྱོན་རྩམས་བསྟུབས།
龍絕 作貝 見囊路
圓滿報身諸飾嚴
གནས་གསུམ་ལྷོ་ལྷོ་ལྷོ་གིས་མཚན།
內松 喻阿吽 給燦
三處顯示喻阿吽
འབས་གཉིས་དོ་རྩེའི་སྐྱེལ་ཀྱང་བཞུགས།
暇尼 多傑 極衆秀
雙足金剛跏趺坐
འཇའ་འོད་རློང་དུ་གསལ་བར་བསྐྱོམ།
加歐 龍度 賽巴工
虹光界中作明觀
ཐུགས་ཀར་ཉི་ཟླའི་དཀྱིལ་འཁོར་དབུས།
圖嘎 尼漣 及擴烏
心間日月壇城中
དོ་རྩེའི་ལྷ་བར་ལྷོ་ཡིག་མཐེང་།
諾布 爹瓦 章亦瑟
摩尼中央黃色「章」
ཐ་མར་ཐུགས་ཟེང་འཁོར་བའི་སྐྱས།

塔瑪 阿成 擴未這
外有咒鬘轉繞聲
仁炯 見帳 讓拉定
迎寶生佛融自身
唵 嚨 嚩 囉 吽 呬 囉 吽
唵 阿 吽 惹 那 桑 巴 瓦 章

唵

俄

唵 嚨 嚩 囉 吽 呬 囉 吽

唵 阿 吽

瑪 加 貝 瑪 尼 德 持

孔雀蓮華日月座

讓 日 囊 瓦 塔 耶 穀

自覺尊身阿彌陀

瑪 賽 仄 宗 燦 貝 見
明紅微笑相好嚴

星 抗 湯 傑 穀 拉 作

一切剎土身中具

穀 亦 星 抗 用 拉 恰

身亦周遍諸剎土

些 極 恰 尼 釀 暇 傑

一面二臂等持印

期 美 度 極 崩 巴 志

手持無死甘露瓶

烏 見 念 見 穀 見 當

冠冕耳飾項飾嚴

恰 度 暇 度 朵 暇 強

手鐲足釧懸瓔珞

龍 絕 作 貝 見 囊 路

圓滿報身諸飾嚴

內 松 唵 阿 吽 給 燦

三處顯示唵阿吽

暇 尼 多 傑 極 衆 秀

雙足金剛跏趺坐

加 歐 龍 度 賽 巴 工

虹光界中作明觀

圖 嘎 尼 德 及 擴 烏

心間日月壇城中

唵 美 爹 瓦 捨 亦 瑪

蓮華中央紅色「舍」

塔 瑪 阿 成 擴 未 這

外有咒鬘轉繞聲

囊 塔 見 帳 讓 拉 替

迎彌陀佛融自身

唵 阿 吽 阿 米 達 巴 捨 阿 俞

悉地匝

冠冕耳飾項飾嚴

恰 度 暇 度 朵 暇 強

手鐲足釧懸瓔珞

龍 絕 作 貝 見 囊 路

圓滿報身諸飾嚴

內 松 唵 阿 吽 給 燦

三處顯示唵阿吽

暇 尼 多 傑 極 衆 秀

雙足金剛跏趺坐

加 歐 龍 度 賽 巴 工

虹光界中作明觀

圖 嘎 尼 德 及 擴 烏

心間日月壇城中

加 帳 爹 瓦 阿 亦 董

交杵中央綠色「阿」

塔 瑪 阿 成 擴 未 這

外有咒鬘轉繞聲

敦 珠 見 帳 讓 拉 定

迎不空佛融自身

唵 阿 吽 阿 莫 嘎 悉 地 阿

請轉回《秘密本智》
的 於第6頁

請轉回《秘密本智》
的 於第6頁
隱密長壽簡軌

西日瑪哈古如貝瑪班

匝耶

擴得 衰恰 耶謝 讓囊雷

周遍輪涅自顯本智中

蓋極 站作 古如 亞永極

一念圓成蓮師佛父母
ཐུགས་ཤོག་རྩྭ་ལས་འོད་ཟེར་དཔག་མེད་འཕྲོས་ལྷོ་
圖所 吽雷 歐瑟 巴美吹
心命吽字放射無量光
ཐུལ་བ་རབ་འབྱམས་མཉེས་པའི་མཚོད་པ་ལུལ་ལྷོ་
加瓦 繞江 涅貝 卻巴普
取悅海會諸佛作供養
ཐུན་རྒྱལ་དངོས་གྲུབ་འཆི་མེད་བདུད་རྩིའི་རྒྱན་ལྷོ་
近拉 溫珠 期美 度極均
加持成就無死甘露流
རང་གཞན་སེམས་ཅན་ཀུན་གྱི་ལུས་ལ་ཤོག་ལྷོ་
讓先 森間 衰極 呂拉激
遍澤自他一切有情身
འཆི་མེད་དོན་ཚིའི་སྐུ་བརྟེན་འཇམ་ལུས་འབྲུབ་ལྷོ་
期美 多傑 穀轟 加呂珠
成就虹身無死金剛身
འབྲུར་མེད་ཡེ་ཤེས་ལུས་མཚོག་ཐོབ་པར་གྱུར་ལྷོ་
久美 耶謝 呂求 透巴就
獲得無變本智最勝身
ཕྱི་ལྷོ་རྩྭ་བཟོ་གྲུ་ཅུ་བདུ་ཐོད་ཐོང་ཚལ་བཟོ་ས་མ་
ཡ་ཇོ་
喻啊吽班匝古如貝瑪推
成匝班匝薩瑪亞匝
སིངྩི་པ་ལ་རྩྭ་ལྷོ་ རྩྭ་རྩྭ་ཉ་རི་ནི་ས་ལྷ་ཡུལ་སིངྩི་ཇོ་
悉地帕拉吽啊 捨吽哈日
尼薩阿俞悉地匝
རང་ཉིད་གྲུ་ཅུ་ཡབ་ཡུམ་ཐུགས་ཀ་ནས་ལྷོ་
讓尼 古如 亞永 圖嘎內
自觀蓮師父母之心間
འོད་དམར་ལྷགས་གྱའི་དབྱིབས་ཅན་གངས་མེད་
འཕྲོས་ལྷོ་
歐瑪 加軌 亦間 帳美吹
放射無數鐵鉤狀紅光
ཡི་དམ་ཞི་ཁྲོ་རབ་འབྱམས་མཉེས་པའི་མཚོད་ལུལ་ལྷོ་
亦當 希抽 繞江 涅卻普
取悅供養海會寂忿尊
ཐུགས་ཚེའི་རུས་ཚལ་འཆི་མེད་བདུད་རྩིའི་རྒྱན་ལྷོ་
圖傑 奴匝 期美 度極均
大悲之力無死甘露流
རང་གཞན་སེམས་ཅན་ཀུན་གྱི་དགལ་ལ་ཤོག་ལྷོ་
讓先 森間 衰極 阿拉激
遍澤自他一切有情語
ཚངས་དབྱངས་ལན་ལག་དྲུག་རྩེའི་ཡོན་ཏན་མ་
ལུས་རྫོགས་ལྷོ་
倉揚 言拉 住就 雲丹 瑪
呂作
無餘圓成六十梵音德

འགག་མེད་གྲགས་རྩོད་རུས་ཚལ་འབྲུབ་པར་ཤོག་ལྷོ་
嘎美 紮冬 奴匝 珠巴秀
祈願成就無礙聲空力
ཕྱི་ལྷོ་རྩྭ་བཟོ་གྲུ་ཅུ་བདུ་ཐོད་ཐོང་ཚལ་བཟོ་ས་མ་
ཡ་ཇོ་
喻啊吽班匝古如貝瑪推
成匝班匝薩瑪亞匝
སིངྩི་པ་ལ་རྩྭ་ལྷོ་ རྩྭ་རྩྭ་ཉ་རི་ནི་ས་ལྷ་ཡུལ་སིངྩི་ཇོ་
悉地帕拉吽啊 捨吽哈日
尼薩阿俞悉地匝
རང་ཉིད་གྲུ་ཅུ་ཡབ་ཡུམ་ཐུགས་ཀ་ནས་ལྷོ་
讓尼 古如 亞永 圖嘎內
自觀蓮師父母之心間
མཐིང་གསལ་འོད་ཟེར་རྣང་ཐིང་ཁྲུབ་པར་འཕྲོས་ལྷོ་
挺賽 歐瑟 囊思 恰巴吹
放射明亮藍光遍三有
དཔལ་བོ་མཁའ་འགྲོའ་དགྲེས་པའི་མཚོད་པ་ལུལ་ལྷོ་
巴臥 卡卓 結貝 卻巴普
取悅勇父空行作供養
བྱང་སེམས་དཀར་དམར་བྱང་རྒྱབ་བདུད་རྩིའི་
རྒྱན་ལྷོ་
蔣森 嘎瑪 蔣秋 度極均
紅白明點菩提甘露流
རང་གཞན་སེམས་ཅན་ཀུན་གྱི་ཡིད་ལ་ཤོག་ལྷོ་
讓先 森間 衰極 亦拉激
遍澤自他一切有情意
བདེ་རྫོང་དབྱེར་མེད་རྣང་རྫོང་མི་རྟོག་པའི་ལྷོ་
德冬 耶美 囊冬 米朵貝
樂空無別顯空無分別
འཆི་མེད་རིག་ཚལ་ཚས་སྐའི་དོན་རྟོགས་ཤོག་ལྷོ་
期美 日匝 卻歸 敦奪秀
願證無死覺力法身義
ཕྱི་ལྷོ་རྩྭ་བཟོ་གྲུ་ཅུ་བདུ་ཐོད་ཐོང་ཚལ་བཟོ་ས་མ་
ཡ་ཇོ་
喻啊吽班匝古如貝瑪推
成匝班匝薩瑪亞匝
སིངྩི་པ་ལ་རྩྭ་ལྷོ་ རྩྭ་རྩྭ་ཉ་རི་ནི་ས་ལྷ་ཡུལ་སིངྩི་ཇོ་
悉地帕拉吽啊 捨吽哈日
尼薩阿俞悉地匝
རང་ཉིད་གྲུ་ཅུ་ཡབ་ཡུམ་ཐུགས་ཀ་ནས་ལྷོ་
讓尼 古如 亞永 圖嘎內
自觀蓮師父母之心間
འོད་ཟེར་ལྷང་ནག་འཁོར་འདས་ཁྲུབ་པར་འཕྲོས་ལྷོ་
歐瑟 薑那 擴得 恰巴吹
放射墨綠光芒遍輪涅
དམ་ཅན་རྒྱ་མཚོའི་ཐུགས་དམར་བསྐང་གྱུར་ཏེ་
當間 加催 圖當 剛就爹

具誓護法海眾意酬已
ཐིན་ལས་རྣམ་བཞིའི་ཡོན་ཏན་དངོས་གྲུབ་བདུད་
རྩིའི་རྒྱན་ལྷོ་
陳雷 囊希 雲丹 溫珠 度
極均
四業功德成就甘露流
རང་གཞན་སེམས་ཅན་ཀུན་ལ་སེབ་སེབ་ཐེམ་ལྷོ་
讓先 森間 衰拉 思思替
瀝瀝遍融自他諸有情
རབ་འབྱམས་ཐུལ་བའི་ཡོན་ཏན་ཐིན་ལས་ཀྱིས་ལྷོ་
繞江 加未 雲丹 陳雷極
以海會佛功德事業力
འགྲོ་འདུལ་ཐབས་མཁས་འགྲོ་ཀུན་རེ་བསྐང་ཤོག་ལྷོ་
卓對 塔開 卓衰 熱剛秀
願彼善度生者滿眾願
ཕྱི་ལྷོ་རྩྭ་བཟོ་གྲུ་ཅུ་བདུ་ཐོད་ཐོང་ཚལ་བཟོ་ས་མ་
ཡ་ཇོ་
喻啊吽班匝古如貝瑪推
成匝班匝薩瑪亞匝
སིངྩི་པ་ལ་རྩྭ་ལྷོ་ རྩྭ་རྩྭ་ཉ་རི་ནི་ས་ལྷ་ཡུལ་སིངྩི་ཇོ་
悉地帕拉吽啊 捨吽哈日
尼薩阿俞悉地匝
རང་ཉིད་གྲུ་ཅུ་ཡབ་ཡུམ་འོད་དྲུ་ལྷོ་
讓尼 古如 亞永 歐度修
自觀蓮師父母融化光
དམིགས་གཏང་མཚན་འཛིན་བལ་བའི་ཐོང་དྲུ་
ཐེམ་ལྷོ་
密爹 燦怎 紮未 龍度替
無有所緣相執融廣界
གདོས་བཅས་མཚན་མའི་ལུས་རྣམ་དབྱིངས་སུ་
ཡལ་ལྷོ་
堆傑 燦美 呂囊 應蘇亞
血肉有相之身消法界
འཆི་མེད་རིག་ཚལ་འཁོར་ཡུག་སྐྱེ་འཆི་བལ་ལྷོ་
期美 日匝 擴俞 傑期紮
無死覺力所圍離生死
རང་རིག་རིག་པའི་ཀུན་བཟང་འབྲུབ་གྱུར་ཏེ་
讓日 日貝 衰桑 珠就爹
成就自覺明覺普賢已
འགྲོ་རྣམས་དེ་ཡི་ས་ལ་གནས་པར་གྱུར་ལྷོ་
卓囊 得亦 薩拉 內巴就
令諸眾生安住彼果位
ཕྱི་ལྷོ་རྩྭ་བཟོ་གྲུ་ཅུ་བདུ་ཐོད་ཐོང་ཚལ་བཟོ་ས་མ་
ཡ་ཇོ་
喻啊吽班匝古如貝瑪推
成匝班匝薩瑪亞匝
སིངྩི་པ་ལ་རྩྭ་ལྷོ་ རྩྭ་རྩྭ་ཉ་རི་ནི་ས་ལྷ་ཡུལ་སིངྩི་ཇོ་

最極 溫絕 陳雷最

ཐོན་གྱི་བྱུགས་དམ་དུས་ལ་བབ།

文極 圖當 堆拉巴

དམ་ཚོག་གཉན་པོའི་ཐོན་ལམ་གྱིས།

當次 念貝 門朗幾

ཞི་བས་མ་བྱུལ་དག་བཞེགས་རྣམས།

希未 瑪圖 紮給囊

དག་པོས་འདུལ་བའི་དུས་ལ་བབ།

紮波 對未 堆拉巴

གཟུགས་ཅན་གཟུགས་མེད་དམ་ལོག་རྣམས།

素間 素美 當洛囊

དུལ་དུ་ཟླ་པའི་དུས་ལ་བབ།

讀度 拉貝 堆拉巴

ལྷ་ལོག་ཚས་མེན་བཟླ་བཤེག་རྣམས།

達洛 卻民 丹希囊

ཤོག་དང་ཕལ་བའི་དུས་ལ་བབ།

所當 茶未 堆拉巴

དམ་ཉམས་བཟླ་དག་ཐོས་དག་རྣམས།

當釀 丹紮 歸紮囊

ཟས་སྲ་བའི་དུས་ལ་བབ།

賽蘇 薩未 堆拉巴

ཁྱོད་གྱི་བྱུགས་དམ་གནད་ནས་བསྐལ།

卻極 圖當 內內穀

ཁྱོད་གྱི་དམ་ཚོག་གནད་ནས་བསྐལ།

卻極 當次 內內穀

ལྷགས་ཐེའི་ཕྱིན་ལས་གནད་ནས་བསྐལ།

圖傑 陳雷 內內穀

ཡི་ཤེས་ལྷ་ཡི་ད་རྒྱལ་འབར།

耶謝 拉亦 阿加巴

ཐོག་ལྷ་ལྷུང་བའི་ཁོ་རྒྱལ་ཁྱོད།

透達 牛未 抽加卻

དམ་ཐི་ཀུན་གྱི་གཤེད་མ་ལྷོ།

當思 哀極 謝瑪爹

གཟུགས་ཅན་གཟུགས་མེད་ཅ་བྲ་རྣམས།

素間 素美 如紮囊

མིང་ཡང་མེད་པར་དུལ་དུ་ཟླ།

名揚 美巴 讀度羅

མ།

瑪

ཏྲུ་ཏྲུ་ཏྲུ།

咩咩咩

དོ་ཐོ་དག་པོ་ཐོད་ཕྱིང་ཅུ།

多傑 紮波 推成匝

འཁོར་ཚོགས་ཁོ་རྒྱལ་བྱེ་བ་འབྱམ།

擴措 抽加 傑瓦崩

ལས་མཁན་མཁའ་འགོ་བྱེ་བ་འབྱམ།

雷看 卡卓 傑瓦崩

པོ་ཉ་ཚས་སྐྱོད་ཞིང་སྐྱོད་ཚོགས།

刮雅 卻炯 星炯措

དྲིགས་པའི་ཕྱི་དཔོན་སྐུམ་ཅུ་དང་།

這貝 禮本 松就當

མ་ཐིང་བརྟན་མ་བཅུ་གཉིས་དང་།

瑪森 丹瑪 就尼當

ལྷ་དང་གཤིན་ཐེ་བདུད་དང་བཅན།

拉當 心傑 度當贊

གཟའ་དང་རྒྱལ་པོ་མ་མོའི་ཚོགས།

薩當 加波 瑪某措

སྲ་དང་མ་བདག་ཐེའུ་རང་ཚོགས།

路當 薩達 特烏讓措

བཀའ་དང་དམ་ལ་ཉེར་བཞག་པའི།

嘎當 當拉 涅暇貝

ཕྱི་བརྒྱད་ཚོགས་རྣམས་མ་ལུས་ཀུན།

德結 措囊 瑪呂衰

བཀའ་ལ་འདུས་སོ་སྐྱར་དུ་བྱོན།

嘎拉 堆叟 牛度均

དམ་ལ་འདུས་སོ་ཕྱིན་ལས་སྐབས།

當拉 堆叟 陳雷珠

བཀའ་སྲུང་ཕྱི་བརྒྱད་འབྱུང་པོའི་ཚོགས།

嘎頌 德結 炯貝措

ཐོན་ཚེ་ལས་སྐངས་དམ་བཅས་བཞེན།

文才 可朗 當傑心

སྐྱར་བར་འདུས་ཤིག་བཟླ་དག་སྐྱོལ།

牛瓦 堆希 丹紮卓

རིངས་པར་རྒྱག་ཅིག་དག་ཤོག་ཚད།

仍巴 就極 紮所卻

གཉེར་དུ་གཏད་དོ་ས་མ་ཡུ།

涅度 爹朵 薩瑪亞

སྲུང་མ་དམ་ཅན་རྒྱ་མཚོའི་ཚོགས།

頌瑪 當間 加催措

བཀའ་ཡི་གཏོར་མ་འདི་ལོངས་ལ།

嘎亦 朵瑪 地龍拉

དམ་ཅུ་བདུད་ཚིའི་གསེར་སྐྱེམས་བཞེས།

當去 度極 瑟傑些

ལས་བཞེའི་ཕྱིན་ལས་སྐྱར་དུ་སྐབས།

雷希 陳雷 牛度珠

གལ་ཏེ་དམ་བཞེན་མ་བྱས་ན།

嘎爹 當心 瑪傑拿

མགོ་པོ་ཚལ་པ་བརྒྱ་བྱ་འགས།

裏臥 猜巴 加如給

སྒྲིང་ནང་གནམ་ལྷགས་ཐིག་པའོས།

寧囊 囊加 誦巴吹

ལུས་སྐྱགས་ཚལ་པར་འཐོར་བར་འབྱུང།

呂雅 猜巴 托瓦久

དེ་བས་དམ་ཚོག་དམ་གྱིས་ལ།

得未 當次 站幾拉

བཅོལ་བའི་ལས་རྣམས་སྐྱར་དུ་སྐབས།

絕未 雷囊 牛度珠

ཨ་ཡ་མ་དུ་ཅ་ཚ་ཤ་ན་ས་མ་ཡ་ལོ་ག་རྒྱ་བ་ཤ་ས་ན་
རྒྱ་སྐྱ་ག་ར་ག་ཏྲུའི་ཨི་དམ་བ་ལོ་ཏྲ་ལ་ཏི་ལྷ་ཏིའི་
ཨ་ཡ་མ་དུ་ཅ་ཚ་ཤ་ན་ས་མ་ཡ་ཏ་ན་ཏ་ན་རྒྱ་
རྒྱ་ཏྲུའི།

阿亞瑪度如 匝暇拿薩瑪

亞羅嘎那塔暇薩拿惹恰

薩嘎繞嘎那吽 亦當巴冷

達卡和卡和 阿亞瑪度如

匝暇拿薩瑪亞哈拿哈拿

惹恰惹恰吽

མ།

匝

མ།

擦

ཏྲུ་ཏྲུ་ཏྲུ།

咩咩咩

ཁོ་རྒྱལ་འབར་བའི་ལྷ་ཚོགས་རྣམས།

抽加 巴未 拉措囊

ཁོ་གཏུམ་འབར་བའི་སྐྱ་བཞེངས་ལ།

抽懂 巴未 穀星拉

དུག་གསུམ་འབར་བའི་མཚན་ཆ་ཡིས།

度松 巴未 村恰亦

དམ་ཐི་མཐའ་དམག་ལྷས་དམ་ཚོགས།

當思 塔瑪 得暗奪

ཏྲུ་ཏྲུ་ཏྲུ།

咩咩咩

ཁོ་རྒྱལ་འབར་བའི་ལྷ་ཚོགས་རྣམས།

抽加 巴未 拉措囊

ལྷགས་ཐེའི་གཏུམ་རེམ་མེ་ལྷར་འབར།

圖傑 懂昂 梅達巴

དོ་ཐེ་འབར་བའི་ཐོག་མེར་གྱིས།

多傑 巴未 透瑟幾

བྱང་མ་དག་བཞེགས་བཟླ་བཤེག་སོད།

傑瑪 紮給 丹希所

གདུག་པའི་ལྷ་སྐྱར་གཡུལ་དོ་རྒྱག།

度貝 拉頌 於哦奪

ཏྲུ་ཏྲུ་ཏྲུ།

咩咩咩

ཁོ་རྒྱལ་འབར་བའི་ལྷ་ཚོགས་རྣམས།

抽加 巴未 拉措囊

ཏིང་འཛིན་འབར་བའི་རུས་ཅལ་གྱིས།

頂怎 巴未 奴匝幾

ནད་གདོན་འཕལ་རྒྱུན་ཐོན་ལས་སོགས།

內敦 差津 文雷所

མི་བྱང་འབྱུང་པོའི་དལ་ཡམས་ཚོགས།

米容 炯貝 達揚奪

ལྷ་ཏྲུ་ཏྲུ་ལ་ཚིག་ཅེ་ཚིག་ན་མོ་ལྷ་གཡུལ་ཏེ་ཏྲུ་ཏྲུ་ཏྲུ།

པཌ། ཨ་ཡ་མ་དུ་ཅ་ཚ་ཤ་ན་ས་མ་ཡ་ཏྲུ་ཏྲུ་པཌ།

པཌ། ཏྲུ་ཏྲུ་ཚོགས་ཏྲུ་ཚོགས་ཅིག།

喻啊咻啊自餒自拿莫巴
 嘎瓦爹咻咻阿亞瑪度
 如匝暇拿薩瑪亞咻咻
 咻 久久奪奪 久奪極
 དག་བགཏགས་བྱང་མ་དམ་མི་དམ་ལོག་མཐའ་ཡི་
 དམག་དཔྱད་ནད་གདོན་བར་ཚད་དལ་ཡམས་
 འཚོར་རྩལ་ཐམས་ཅད་ལྷ་ར་ཡ་ཚྭ་ཚྭ་སྒྲིག་སྒྲིག་
 紮給傑瑪當思當洛塔亦
 瑪崩內敦巴切達揚才族
 湯傑瑪繞亞久久奪奪
 ལྷ་ལ་ནན་ནན་ ལྷ་ར་ཡ་ལའ་ལའ་ ཡི་རྩི་བྱི་
 ཡི་རྩི་རྩི་ འབྱུང་བ་ལྷ་ཡི་གོད་བ་མ་ར་ཡ་ཚྭ་ཚྭ་
 སྒྲིག་སྒྲིག་སྒྲིག་སྒྲིག་ ལྷ་ར་ཡ་ཚྭ་ཚྭ་སྒྲིག་སྒྲིག་
 党巴亞難難 瑪繞亞咻咻
 樣讓榜康朗仲降 炯瓦阿
 亦諾巴瑪繞亞久久奪奪
 薩瓦必嘎楠瑪繞亞久久
 奪奪

མཚོར་བུ་
曼達拉娃

།།
 雅
 རྩི་རྩི་
 咻久
 རིག་ཚལ་མ་འགགས་འགྲོ་འདུ་ལས་
 日匝 瑪嘎 綽度雷
 འགྲུར་མེད་དེའི་ལུ་རིག་དཀྱིལ་འཁོར་གསུང་
 久美 應日 及擴暇
 འཁོར་འདས་རབ་འབྲམས་ཀུན་ལ་ཉལ་
 擴得 繞江 哀拉恰
 མ་འགགས་རང་གསལ་འགྲོ་འདུ་ལས་
 瑪嘎 讓賽 綽度雷
 ཡི་སྒྲོང་ཉལ་གདལ་ལོ་བྱང་ཆེ་
 耶冬 恰達 剖帳切
 ཡི་ཤེས་ལྷ་ཡི་འོད་ཟེར་འཚོ་
 耶謝 阿亦 歐瑟綽
 ཕྱི་ནང་མ་སྒྲིབ་འོད་ཀྱི་གུར་
 期囊 瑪者 歐極穀

།།
 達
 དེ་དབྱུག་པད་ཉི་དབྱུགས་བལ་ཁྲིར་
 得烏 貝尼 烏紮持
 ཚྭ་ལས་ཡི་ཤེས་མཐའ་འགྲོ་མི་
 久雷 耶謝 卡卓尼
 བདེ་ཆེན་དབང་ཕྱུག་མཚོ་རྒྱལ་མ་

德欽 汪求 措加瑪
 དཀར་གསལ་ལུ་ཉིག་འོད་མདངས་འཚོར་
 嘎賽木第歐當才
 གེ་འཚོམ་བྱུན་གསལ་དང་རྒྱུད་རིང་
 希宗 見松 昂居仍
 དབུ་སྒྲི་ཐོར་ཚུགས་བཅིངས་ལྷག་གོ་ལུ་
 烏紮 托粗 竟拉卓
 མི་ཉིག་དམར་པོའི་ཤེང་བ་དང་
 梅奪 瑪貝 成瓦當
 ཐོད་སྐམ་རིན་ཆེན་སྐུ་མཚོམས་བཅིངས་
 推岡 仁欽 紮倉竟
 སྤྱི་བོར་སྤང་མཐའ་ཡབ་ཡུམ་བཞུགས་
 極臥 囊塔 亞永秀
 དར་སྐུ་ལྷ་ཡི་ཚད་བན་ཐར་
 達那 阿亦 絕班丹
 ཕྱག་གཡམས་མདའ་དར་རྩེ་ཡབ་དང་
 恰耶 達達 阿亞當
 རྩི་རྩི་ཆེ་ལྷ་ནམ་མཐའ་བྱུར་
 多傑 仄阿 囊卡恰
 ཕྱག་གཡོན་ཐོད་བ་རིན་ཆེན་བམ་
 恰雲 推巴 仁欽崩
 ཟག་མེད་བདུད་རྩིས་ལེགས་བར་གཏམས་
 薩美 度自 雷巴當
 དཔག་བསམ་ཤིང་ལོ་མེ་ཉིག་རྒྱས་
 巴桑 星羅 梅奪傑
 ཕྱགས་ཀར་མཚོད་པའི་ཚུལ་གྱིས་བསྐྱམས་
 圖嘎 卻貝 粗幾囊
 དཀྱུ་ལ་བཞེན་ཅིང་མཐའ་ལ་གསོར་
 穀拉 丹竟 卡拉所
 དཀར་འཚོན་ཚུ་འཚོན་བདེ་བས་རྒྱས་
 嘎怎 去怎 德未傑
 དར་སྐུ་ལྷ་ཡི་ན་བཟའ་གསོལ་
 達那 阿亦 拿薩所
 ལྷན་ཆ་མགུལ་རྒྱན་སེ་མོ་དོ་
 念恰 穀見 瑟莫朵
 རིན་ཆེན་སྐུ་ཚོགས་ཤེང་བས་བརྒྱན་
 仁欽 那措 成未見
 འབས་གཉིས་གཡམས་བསྐྱམ་གཡོན་བརྒྱུད་གར་
 暇尼 耶宮 雲薑嘎
 འཇའ་འོད་མེ་དཔྱད་འཚུབས་སྒྲོང་གསལ་
 加歐 梅崩 粗龍賽
 བདག་མདུན་མཐའ་འགྲོ་མཚོ་རྒྱལ་མའི་
 達敦 卡卓 措加美
 རྒྱུད་བ་དུང་ཁང་འོད་ཀྱི་གུར་
 雷巴 冬康 歐極穀
 །།
 塔
 དེ་དབྱུག་པདྨ་འདབ་བཞིའི་སྤོང་
 得烏 貝瑪 達希等
 དབྱུག་རྩིར་རྩི་ལས་མེད་གདོང་མ་

烏爹 多傑 帕莫瑪
 འལ་གཅིག་བྱུན་གསལ་མཚེ་བཞི་གཅིག་སུ་
 些極 見松 切希自
 རལ་གཡེང་ཐོད་སྐམ་སྐུ་མཚོམས་བཅིངས་
 惹揚 推岡 紮倉竟
 སྤྱི་གཞུག་ཕག་འལ་དུར་སྐུ་རྩིར་
 極族 帕些 無紮地
 ཁྲིས་རམ་སྐུ་ལ་ཁོ་ཆས་རྩིགས་
 吹昂 穀拉 抽切作
 ཕྱག་གཡམས་གི་གུག་ནམ་མཐའ་འབྱུར་
 恰耶 者穀 囊卡恰
 གཡོན་བས་ཐོད་ཐུག་ཕྱགས་ཀར་བསྐྱམས་
 雲貝 推茶 圖嘎囊
 འཕྲོ་མཚན་བཞུག་ཡབ་ཀྱི་ཚུལ་
 卡當 千就 亞極粗
 རས་རྒྱན་མགོ་ཤིང་དོ་ཤལ་འབྱུངས་
 入見 裹成 朵暇強
 འབས་གཉིས་གཡམས་བསྐྱམ་གཡོན་བརྒྱུད་གར་
 暇尼 耶宮 雲薑嘎
 བད་ཉི་རོ་ཡི་གདང་སྤོང་འབྱུང་
 貝尼 柔亦 丹等竟
 སྐུ་ལ་མེ་འོད་སྐྱོག་སྤོང་འབྱུག་
 穀拉 梅歐 洛冬求
 དམར་གསལ་ཉི་མའི་མདོག་རྩར་བསྐྱེད་
 瑪賽 尼美 奪達節
 མདུན་དུ་རྩི་མཐའ་འགྲོ་མཐིང་
 敦度 多傑 卡卓挺
 གཡམས་སྤྱི་རིན་ཆེན་མཐའ་འགྲོ་སེར་
 耶蘇 仁欽 卡卓瑟
 རྒྱབ་དུ་བསྐྱུ་མཐའ་འགྲོ་དམར་
 加度 貝瑪 卡卓瑪
 གཡོན་དུ་ལས་གྱི་མཐའ་འགྲོ་ལང་
 雲度 雷極 卡卓薑
 ཀུན་ཀྱང་གཅིང་བུ་ཁོ་མིའི་གཟུགས་
 哀薑 傑亦 抽某素
 གི་ཐོད་འཕྲོ་ཕྱག་ན་བསྐྱམས་
 者推 卡當 恰拿囊
 བརྒྱུད་བསྐྱམ་གར་གྱིས་གསལ་བར་བསྐྱེད་
 薑宮 嘎幾 賽瓦節

།།
 答
 མགྲིན་བ་གསུང་གི་གཞལ་ཡས་རུ་
 眞巴 頌個 些耶拿
 རྩིང་གསལ་མ་འགག་འོད་ཐའི་གུར་
 冬賽 瑪嘎 歐談穀
 དེ་དབྱུག་པདྨ་འདབ་བཞིའི་སྤོང་
 得烏 貝瑪 達希等
 དབྱུག་རྩིར་རྩི་ལས་མེད་གདོང་མ་

烏爹 咄雷 森冬瑪
མཐེང་གསལ་ན་མ་མཁའི་མདངས་དང་ལྗན་ལྷོ་
挺賽 囊克 當當丹
མེང་ཞལ་སྤྱན་གསུམ་དམར་རྒྱུ་ལྷོ་ལྷོ་
森些 見松 瑪董期
མཆེ་གཅིགས་ལྷགས་དམར་སྒྲིག་ལྷར་འབྲུག་ལྷོ་
切自 加瑪 洛達求
གཡུ་ཡི་རལ་གཡེང་ཐོང་སྐམ་ལྷོ་
幽亦 惹揚 推岡談
སྐ་མཚམས་བཅིངས་ཤིང་དར་དབྱངས་བརྒྱན་ལྷོ་
紮倉 竟星 達董見
མེང་ཞལ་དར་རོལ་སྤིང་གསུམ་འདར་ལྷོ་
森些 阿若 思松達
ཕྱག་གཉིས་ཤི་གུག་ཐོང་ཁག་ཐོགས་ལྷོ་
恰尼 者穀 推茶透
ཁཱ་མཚན་བརྒྱལ་མགོ་སྤིང་འབྱངས་ལྷོ་
卡當 千就 裏成強
ཞབས་གཉིས་བརྒྱུད་བསྐྱམ་གར་སྐབས་རོལ་ལྷོ་
暇尼 董宮 嘎達柔
ཕྱགས་བཞིའི་པད་སྤེང་མཁའ་འགྲོ་བཞི་ལྷོ་
求希 貝等 卡卓希
དཀར་མེར་དམར་ལྷང་ཁྲོས་རེམ་བཅིང་ལྷོ་
嘎瑟 瑪董 吹昂極
མེང་ཞལ་དར་རོལ་གནམ་ས་འདར་ལྷོ་
森些 阿若 囊薩達
ཤི་ཐོང་ཁཱ་ལྷོ་ལྷོ་ལྷོ་
者推 卡當 恰拿囊
བརྒྱུད་བསྐྱམ་གར་གྲིས་རོལ་སྐབས་འཕྲོ་ལྷོ་
董宮 嘎幾 柔達求
ཀུན་ཀྱང་སྐ་ལ་མེ་དབྱང་འབར་ལྷོ་
衰姜 谷拉 梅崩巴
གཏུམ་རེམ་དྲག་འུལ་ལྷོ་ལྷོ་ལྷོ་
懂昂 紮續 丹巴節

拿
སྤོང་ག་ཕྱགས་ཀྱི་གཞལ་ཡས་རྣམ་ལྷོ་
寧嘎 圖極 些耶拿
འཇའ་འོང་ལྷོ་ལྷོ་ལྷོ་ལྷོ་
加歐 阿丹 替雷烏
བརྒྱུད་འདབ་བརྒྱུད་གེ་ལར་རྒྱས་ལྷོ་
貝瑪 達結 給薩傑
རྣམ་ལས་རྣམ་རྣམ་དྲག་ལྷོ་ལྷོ་
捨雷 多傑 紮波匝
ཞེ་མ་ཁོ་འཇམ་སྐ་མདྲིག་དཀར་ལྷོ་
希瑪 抽宗 穀奪嘎
པད་ལྷོ་ཐོང་ག་ཚོས་གོས་གསོལ་ལྷོ་
貝暇 滋嘎 卻貴所
རྣམ་རྣམ་ཐོང་ལྷོ་ལྷོ་ལྷོ་

多傑 推崩 卡當囊
མཚན་དཔེས་རབ་བརྒྱན་འོང་ཟེར་འབར་ལྷོ་
燦貝 繞見 歐瑟巴
རྣམ་རྣམ་རྣམ་རྣམ་མེར་བཞུགས་ལྷོ་
朵極 加亦 朗邁秀
མཐའ་བསྐོར་པད་འདབ་བརྒྱུད་ཀྱི་སྤོང་ལྷོ་
塔果 貝達 結極等
རྣམ་ལས་བརྒྱུད་འབྱུང་གནམ་བརྒྱུད་ལྷོ་
捨雷 貝瑪 炯內結
སྐ་མདྲིག་ཕྱག་མཚན་གཅོ་བོ་སྐར་ལྷོ་
穀奪 恰燦 作臥達
མཚན་དཔེས་རབ་བརྒྱན་འོང་ཟེར་འབར་ལྷོ་
燦貝 繞見 歐瑟巴
སྤོང་སྤིང་ཟེམ་གོན་ལྷོ་ལྷོ་
囊思 思弄 粗度工

巴
སྤོང་བ་ཡོན་ཏན་གཞལ་ཡས་སྤོང་ལྷོ་
爹瓦 雲丹 些耶蘇
རིན་ཆེན་འབར་བའི་འོང་ཀྱི་སྤོང་ལྷོ་
仁欽 巴未 歐極穀
དེ་དབྱུང་པད་ཉི་རོལ་སྤོང་ལྷོ་
得烏 貝尼 柔亦等
རྣམ་ལས་རྣམ་རྣམ་ལྷོ་ལྷོ་
咄雷 多傑 卓洛匝
དམར་སྤྱི་གཏུམ་རེམ་སྤྱི་གསུམ་འབྲུག་ལྷོ་
瑪木 懂昂 見松布
ཞལ་བསྐྱེད་མཆེ་གཅིགས་རལ་བ་གཡེང་ལྷོ་
些這 切自 惹瓦揚
ཐོང་སྐམ་དབྱུང་ཕྱག་གཡས་ཀྱིས་ལྷོ་
推岡 烏見 恰耶極
རྣམ་རྣམ་ལྷོ་ལྷོ་ལྷོ་
多傑 加瓊 囊卡恰
ཕྱག་གཡོན་ལྷགས་ལུར་ཤིག་པ་བསྐྱམས་ལྷོ་
恰雲 加普 誦巴囊
ཚོས་གོས་དམར་པོ་འཚམས་སྐབས་གསོལ་ལྷོ་
卻貴 瑪波 強達所
ཅུས་རྒྱན་མགོ་སྤིང་དོ་གསལ་འབྱངས་ལྷོ་
入見 裏成 朵暇強
ཞབས་གཉིས་འདོར་སྐབས་རྒྱ་སྐག་གི་ལྷོ་
暇尼 朵達 加大個
སྤོང་དྲ་གནམ་བཞིན་མེ་དབྱང་འབར་ལྷོ་
等度 內心 梅崩巴
རང་འདྲའི་ཁོ་བོ་བརྒྱུད་ཀྱིས་བསྐོར་ལྷོ་
讓這 抽沃 結極果
ཀུན་ཀྱང་སྐ་ལ་མེ་འོང་འཕྲོ་ལྷོ་
衰姜 穀拉 梅歐綽
ཞབས་གསུམ་དབང་སྤོང་ལྷོ་ལྷོ་

抗松 汪堆 粗度節
ཞོ་
帕
གསང་གནམ་ཕྱིན་ལས་གཞལ་ཡས་སྤོང་ལྷོ་
桑內 陳雷 些耶蘇
མེ་ལས་ཚོས་འབྱུང་འབར་བའི་དབྱུང་ལྷོ་
唉雷 卻炯 巴未烏
པད་ཉི་རོལ་གདན་སྤོང་དྲོ་
貝尼 柔亦 丹等度
ཉི་ཅུ་ཀ་དཔལ་ཏཱ་ལྷོ་ལྷོ་
黑如 嘎拜 札謝度
མཐེང་ནག་ཁོ་གཏུམ་སྤྱི་གསུམ་གཡོ་ལྷོ་
挺那 抽懂 見松油
ཞལ་གདངས་མཆེ་གཅིགས་ལྷགས་དམར་བརྒྱུད་ལྷོ་
些當 切自 加瑪覺
རལ་གཡེང་ཐོང་སྐམ་སྤིང་བས་བརྒྱན་ལྷོ་
惹揚 推岡 成未見
སྐ་ལ་བདུད་བེར་སྐབ་སྐབ་གསོལ་ལྷོ་
穀拉 度奔 拉路所
ཕྱག་གཉིས་ཅུ་དར་ལྷགས་ཀྱི་འཛོལ་ལྷོ་
恰尼 如達 加久怎
སྐ་ལ་དུར་འོང་ཚས་ཀྱིས་བརྒྱན་ལྷོ་
穀拉 度吹 切極見
འཁོར་གསུམ་བཅིང་ལྷོ་ལྷོ་ལྷོ་
擴松 極丹 給巴竟
ཉི་ནག་རྒྱན་ལྷོ་ལྷོ་
達那 見丹 期蘇極
རང་འདྲའི་བདུད་མགོན་བརྒྱུད་ཀྱིས་བསྐོར་ལྷོ་
讓這 度衰 結極果
ཀུན་ཀྱང་མེ་རྒྱང་དབྱུང་སྤོང་ལྷོ་
衰董 梅龍 烏蘇竟
ཚུང་སྤི་གནོད་ཕྱིང་འབྱུང་པོའི་ཚོགས་ལྷོ་
瓊思 諾傑 炯貝措
ཚར་གཅོད་ཕྱིན་ལས་སྐབ་བཞིན་བཞུགས་ལྷོ་
擦絕 陳雷 珠心秀
དེ་སྤོང་བསྐྱེད་པའི་ལུས་དཀྱིལ་ལྷོ་
得達 節貝 路及拉
གསལ་འཚོར་སྤོང་ཚགས་འོང་དྲ་འབར་ལྷོ་
賽才 輪恰 歐度巴

巴
རང་རང་ཕྱགས་སོག་ཡིག་འབྲུ་ལས་ལྷོ་
讓讓 圖所 亦住雷
འོང་ཟེར་དཔག་ཡས་འཕྲོས་པ་ཡིས་ལྷོ་
歐瑟 巴耶 吹巴亦
རབ་འབྲུམས་རྒྱ་མཚོའི་ཞིང་ཀུན་ལྷོ་
繞江 加催 星衰恰

གསང་ལྷགས་མ་རྒྱུད་སྒྲ་མ་ཡི།
桑阿 瑪居 拉瑪亦
ལྷ་ཚོགས་མ་ལུས་འཁོར་བཅས་ཀྱི།
拉措 瑪呂 擴傑極
ལྷགས་རྗེའི་ལྷགས་དམ་རྒྱུད་བསྐྱལ་ཏེ།
圖傑 圖當 居穀爹
ལྷན་དངས་རང་ལ་མེབ་མེབ་མེམ།
見帳 讓拉 思思替
དབང་བསྐྱར་བྱིན་གྱིས་བཞགས་པར་གྱུར།
汪故 近幾 拉巴就

མ།
瑪
བདག་མདུན་དབྱེར་མེད་ལྷགས་ཀྱི་ནས།
達敦 耶美 圖嘎內
འོད་ཟེར་ལྷགས་ཀྱི་རྣམ་པ་ཅན།
歐瑟 加軌 囊巴間
ཕྱགས་བསྐྱེད་མཐའ་ལྷས་གང་བར་འཕྲོས།
求具 塔雷 岡瓦吹
མ་ཚོགས་མཁའ་འགྲོ་དབང་དུ་བཟུས།
瑪措 卡卓 汪度堆
དྲེགས་པ་ལྷ་མིན་བར་དུ་ཁོལ།
這巴 拉森 站度虧
ཞི་རྒྱས་དབང་དག་མིན་ལས་ཀྱིན།
希傑 汪紮 陳雷衰
ཐོགས་མེད་ལྷུ་དུ་བསྐྱབས་གྱུར་ཏེ།
透美 牛度 住就爹
འགྲུར་མེད་བདེ་སྐྱབས་འགྲུབ་པར་བསམ།
久美 漣拉 珠巴桑

མ།
匝
ལྷོ་རྒྱ་རྒྱ་གྲོ་རྒྱ་ན་སྐྱུ་ག་ར་རྩ་རྩ་ཏེ་ཞི་ལ་མ་རྩོ།
ལོ་རྒྱུ་སའ་རྩོ་རྩོ།
喻捨達個嘉拿薩嘎繞惹
匝哈日尼薩瑪久 悉地薩
瓦匝吽

མ།
擦
རང་ཉིད་ཡེ་ཤེས་མཚོ་རྒྱལ་གྱི།
讓尼 耶謝 措加極
ཕྱགས་བཞི་མཚམས་བཞི་སྟེང་འོག་ཏུ།
求希 倉希 等哦度
གར་དུ་དོ་རྗེ་མཁའ་འགྲོ་འབྱུང།
暇度 多傑 卡卓崩
དོ་རྗེ་མོད་པ་འཁྲུ་བསྐྱམས།
多傑 推巴 卡當囊
དར་དཀར་ན་བཟའ་སྐྱ་ལ་གསོལ།

達嘎 拿薩 穀拉所
མེ་ཏོག་དཀར་པོའི་ཕྱིང་བས་བརྒྱན།
梅奪 嘎貝 成未見
གདོན་བཤེགས་ཞི་བའི་ལས་ལ་བཙོན།
敦給 希未 雷拉尊
ལྷོ་ཕྱགས་རིན་ཚེན་མཁའ་འགྲོ་འབྱུང།
洛求 仁欽 卡卓崩
རིན་ཚེན་གཏེར་བུམ་ཕྱག་ན་བསྐྱམས།
仁欽 漣崩 恰拿囊
དར་མེར་ན་བཟའ་སྐྱ་ལ་གསོལ།
達瑟 拿薩 穀拉所
མེ་ཏོག་མེར་པོའི་ཕྱིང་བས་བརྒྱན།
梅奪 瑟貝 成未見
ཚོ་བསོད་རྒྱས་མཚན་ལས་ལ་བཙོན།
才索 傑仄 雷拉尊
ལུབ་ཕྱགས་པདྨ་མཁའ་འགྲོ་འབྱུང།
奴求 貝瑪 卡卓崩
པདྨ་ཕྱགས་ཀྱི་ཕྱག་ན་བསྐྱམས།
貝瑪 加久 恰拿囊
དར་དམར་ན་བཟའ་སྐྱ་ལ་གསོལ།
達瑪 拿薩 穀拉所
མེ་ཏོག་དམར་པོའི་ཕྱིང་བས་བརྒྱན།
梅奪 瑪貝 成未見
ཁམས་གསུམ་མིང་གསུམ་འགྲུགས་པར་བྱེད།
抗松 思松 谷巴傑
བྱང་ཕྱགས་ཀམ་མཁའ་འགྲོ་འབྱུང།
蔣求 噶瑪 卡卓崩
རྒྱ་གམ་མོད་འོག་ཕྱག་ན་བསྐྱམས།
加帳 推茶 恰拿囊
དར་ལྗང་ན་བཟའ་སྐྱ་ལ་གསོལ།
達姜 拿薩 穀拉所
མེ་ཏོག་ལྗང་གྱའི་ཕྱིང་བས་བརྒྱན།
梅奪 姜歸 成未見
གདོན་བཤེགས་བསྐྱལ་བའི་ལས་ལ་བཙོན།
敦給 這未 雷拉尊
གར་རྩོར་འགྲུགས་བྱེད་མཁའ་འགྲོ་འབྱུང།
暇洛 谷傑 卡卓崩
ལྷགས་ཀྱི་འཁོར་ལོ་ཕྱག་ན་བསྐྱམས།
加久 擴羅 恰拿囊
ལྷང་མིང་འཁོར་འདས་འགྲུགས་པར་བྱེད།
囊思 擴得 谷巴傑
ལྷོ་རུབ་འཚིང་བྱེད་མཁའ་འགྲོ་འབྱུང།
洛奴 青傑 卡卓崩
ཞགས་པ་བར་བུ་ཕྱག་ན་བསྐྱམས།
暇巴 巴布 恰拿囊
ལྷང་མིང་འཁོར་འདས་བཅིང་བར་བྱེད།
囊思 擴得 竟瓦傑
ལུབ་བྱང་ལྷོ་བྱེད་མཁའ་འགྲོ་འབྱུང།
奴蔣 懂傑 卡卓崩
ལྷགས་རྩོག་རྩོམ་ཁུང་ཕྱག་ན་བསྐྱམས།

加卓 紅空 恰拿囊
ལྷང་མིང་འཁོར་འདས་ལྷོ་པར་བྱེད།
囊思 擴得 懂巴傑
བྱང་གར་ལྷོ་བྱེད་མཁའ་འགྲོ་འབྱུང།
蔣暇 虐傑 卡卓崩
རལ་གྱི་དྲིལ་བུ་ཕྱག་ན་བསྐྱམས།
惹者 者布 恰拿囊
ལྷང་མིང་འཁོར་འདས་ལྷོ་པར་བྱེད།
囊思 擴得 虐巴傑
ལྷང་ཕྱགས་ཡི་ཤེས་མཁའ་འགྲོ་འབྱུང།
等求 耶謝 卡卓崩
ཕྱག་གཉིས་ཉི་ལྷའི་ཚ་ལང་རྟེན།
恰尼 尼漣 恰朗漣
ཐབས་ཤེས་བྱང་དུ་འཇུག་པར་བྱེད།
塔謝 頌度 久巴傑
འོག་ཕྱགས་འཇིག་རྟེན་མཁའ་འགྲོ་འབྱུང།
哦求 極丹 卡卓崩
ཐོག་མེར་འབབས་ཤིང་རི་རབ་བསྐྱེལ།
透瑟 貝星 日繞尼
ཁམས་གསུམ་མ་ལུས་ཟ་བར་བྱེད།
抗松 瑪呂 薩瓦傑
གཞན་ཡང་གིང་དང་དཔའ་བོའི་ཚོགས།
先揚 更當 巴未措
ལ་ལས་རྒྱ་མཚོ་དུ་བཀྲིས་འདྲེབས།
拉雷 加措 湖極代
ལ་ལས་མཚོ་ཚའི་འཁོར་ལོ་སྐྱོར།
拉雷 村切 擴羅果
ལ་ལས་གནས་ས་སྟེང་འོག་སྐྱུར།
拉雷 囊薩 等哦就
ལྷ་ཚོགས་དེ་དག་ཐམས་ཅད་ཀྱང།
拉措 得達 湯傑董
ཐབས་ཤེས་བྱང་འཇུག་ཉམས་ཅལ་འབར།
塔謝 頌久 釀匝巴
རྩི་པའ་མ་རྩོ་ལོ་གྱི་སྐྱུར།
吽呸 瑪久 彭極這
འཁོར་འདས་རབ་འབྱུམས་གཡོ་བར་བྱེད།
擴得 繞江 油瓦傑
གར་དབྱངས་རོལ་ཅེད་ལོ་དུང་བས།
嘎揚 柔仄 卓冬未
རིགས་དུག་འཁོར་ལོ་གཞོན་པར་བྱེད།
日住 擴羅 雄巴傑
དེ་ལྟར་འཁོར་གྱི་མཁའ་འགྲོ་ཡི།
得達 擴極 卡卓亦
ལྷགས་སོག་འོད་གྱི་ལྷགས་ཀྱི་ཡིས།
圖所 歐極 加久亦
ཨོ་རྒྱན་མཁའ་རྩོད་ཞིང་ཁམས་ནས།
哦見 卡絕 星抗內
དཔའ་བོ་མཁའ་འགྲོ་གིང་གི་ཚོགས།
巴臥 卡卓 更個措
སྐད་ཅིག་ཉིད་ལ་གནས་འདི་ན།

蓋極 尼拉 內地如

ཉི་ཟེར་རྩལ་སྤྲོ་འཕྲུལ་པར་གྱུར་མེད།

尼瑟 讀達 粗巴就

སྤྱི་རྩེ་རྒྱ་ཀློག་སྤྲོ་ག་ར་རྩ་ཇ་ཉ་རི་ནི་ས་མ་མཚོ།
མི་རྒྱུ་སའ་རྩེ་རྩེ།

喻捨達個嘉拿薩嘎繞惹

匝哈日尼薩瑪久 悉地薩

瓦匝吽

ཞེ།

匝

རྩེ། ང་ནི་དབལ་ཆེན་ཉེ་ཅ་ཀུ།

吽 阿尼 拜欽 黑如嘎

རིག་འཛིན་བསྐྱེ་སྤྲོ་མེད།

日怎 貝瑪 桑巴瓦

ཁོ་རྒྱལ་དོ་རྩེ་གོ་ལོང་ཅལ།

抽加 多傑 卓洛匝

སྤྱི་གསུམ་ཡེ་ཚོགས་ཚོས་ཀྱི་སྤྱི།

谷松 耶作 卻極穀

སྤྱི་མ་ཡེ་ཚོགས་འདུས་མ་བྱས།

谷阿 耶作 堆瑪傑

ང་ཡི་དབང་དུ་མི་འདུ་མེད།

阿亦 汪度 米度美

རབ་འབྱམས་ཞིང་ཀུན་རབ་གང་བའི།

繞江 星哀 繞岡未

གསང་ཐུགས་མ་རྒྱུད་ལྷ་མ་དང་།

桑阿 瑪居 拉瑪當

འཁོར་འདས་ཀུན་གང་དཔའ་བོའི་ཚོགས།

擴得 哀岡 巴未措

མིང་གསུམ་གནས་གང་མཁའ་འགྲོའི་ཚོགས།

思松 內岡 卡追措

ཡེ་ཤེས་ལས་དང་འཇིག་རྟེན་གྱི།

耶謝 雷當 極丹極

དཔའ་བོ་མཁའ་འགྲོའི་ལྷ་ཚོགས་རྣམས།

巴臥 卡追 拉措囊

ཐུགས་ཚེའི་ཐུགས་དམ་ཚེས་དགོངས་ལ།

圖傑 圖當 傑恭拉

རྒྱུར་བ་ཉིད་དུ་འདིར་འདུས་ཤིག།

牛瓦 尼度 德堆希

རྩེ། ང་ནི་ཡེ་ཤེས་མཚོ་རྒྱལ་མེད།

吽 阿尼 耶謝 措加瑪

ཡེ་གདོང་ཉིད་ནས་ཚོས་ཀྱི་སྤྱི།

耶堆 尼內 卻極穀

ཐབས་ཀྱི་ཚོ་འབྲུལ་ལོངས་སྤྲོ་བ་བསྐྱེད།

塔極 求處 龍故丹

འགྲོ་བའི་དོན་ལ་སྤྲུལ་སྤྲོ་བ་བཞེངས།

卓未 敦拉 珠故星

ང་ཡི་དབང་དུ་མི་འདུ་མེད།

阿亦 汪度 米度美

རབ་འབྱམས་ཞིང་ཀུན་རབ་གང་བའི།

繞江 星哀 繞岡未

གསང་ཐུགས་མ་རྒྱུད་ལྷ་མ་དང་།

桑阿 瑪居 拉瑪當

འཁོར་འདས་ཀུན་གང་དཔའ་བོའི་ཚོགས།

擴得 哀岡 巴未措

མིང་གསུམ་གནས་གང་མཁའ་འགྲོའི་ཚོགས།

思松 內岡 卡追措

ཡེ་ཤེས་ལས་དང་འཇིག་རྟེན་གྱི།

耶謝 雷當 極丹極

ཡི་དམ་ཞི་ཁོ་རབ་འབྱམས་ཚོགས།

亦當 希抽 繞江措

ཐོན་གྱི་དམ་ཚོགས་མཚོང་ལ།

溫極 當次 站最拉

སྐད་ཅིག་ཉིད་ལ་འདིར་འདུས་ཤིག།

蓋極 尼拉 德堆希

རྩེ། ང་ནི་གུ་རུ་ཡབ་ཡུམ་སྤྱི།

吽 阿尼 古如 亞永穀

ཐབས་དང་ཤེས་རབ་གཉིས་སུ་མེད།

塔當 謝繞 尼蘇美

རིག་འཛིན་དོ་རྩེ་དུག་པོ་ཅལ།

日怎 多傑 紮波匝

ང་ཡི་བཀའ་ལས་འདའ་མ་བྱེད།

阿亦 嘎雷 達瑪傑

རབ་འབྱམས་ཞིང་ཀུན་རབ་གང་བའི།

繞江 星哀 繞岡未

གསང་ཐུགས་མ་རྒྱུད་ལྷ་མ་དང་།

桑阿 瑪居 拉瑪當

འཁོར་འདས་ཀུན་གང་དཔའ་བོའི་ཚོགས།

擴得 哀岡 巴未措

མིང་གསུམ་གནས་གང་མཁའ་འགྲོའི་ཚོགས།

思松 內岡 卡追措

ཡེ་ཤེས་ལས་དང་འཇིག་རྟེན་གྱི།

耶謝 雷當 極丹極

ཚོས་སྤོང་བྱུང་མ་རྒྱ་མཚོའི་ཚོགས།

卻炯 頌瑪 加催措

ཁས་སྲངས་དམ་བཅས་དུན་མཚོང་ལ།

克朗 當傑 站最拉

དམ་མི་འདུལ་བྱིར་འདིར་འདུས་ཤིག།

當思 對期 德堆希

ལོག་འདྲེན་བསྐལ་བྱིར་གཤེགས་སུ་གསོལ།

洛真 這期 謝蘇所

གདོན་བཤེགས་བསྐལ་བྱིར་གནས་འདིར་བྱོན།

敦給 拉期 內德均

སྤྱི་རྩེ་རྒྱ་ཀློག་སྤྲོ་ག་ར་རྩ་ཇ་ཉ་རི་ནི་ས་མ་མཚོ།
མི་རྒྱུ་སའ་རྩེ་རྩེ།

喻捨達個嘉拿薩嘎繞惹

匝哈日尼薩瑪久 悉地薩

瓦匝吽

ཞེ།

瓦

རྩེ།

吽久

རབ་འཇིགས་གཏུམ་རམ་དུར་ཁྲོད་ཆེ།

繞極 懂昂 度吹切

འགྱུར་མེད་དོ་རྩེའི་བཀའ་རི་མཚོས།

久美 多傑 紮日仄

བསྐྱེ་ཉི་ཟེའི་དཀྱིལ་འཁོར་གསལ།

貝瑪 尼德 及擴賽

འབར་བའི་གདན་འདིར་བཞུགས་སུ་གསོལ།

巴未 丹德 秀蘇所

ཞེ།

暇

རྩེ།

吽久

ཡེ་ཤེས་མཁའ་འགྲོའི་ལྷ་ཚོགས་ལ།

耶謝 卡追 拉措拉

དང་གུས་དམ་ཚོགས་གདུང་བའི་སེམས།

得歸 當次 冬未森

དག་གཅོད་དང་བའི་མོས་སྤོལ་ལ།

達蔽 當未 某羅亦

སྤྱི་གསུམ་གསུམ་པས་བྱལ་འཚལ་ལ།

果松 歸貝 恰擦羅

ཞེ།

薩

རྩེ།

吽久

སྤྱི་མ་སྤུན་གྱིས་གྲུབ་པའི་རྣམས།

谷阿 輪幾 珠貝仄

ག་ཆེན་མ་དང་བདུད་རྩིའི་མཚོ།

暇欽 阿當 度極措

རིག་ཅལ་མཐུ་སྤྲོ་བས་བསྐྱེད་པའི་རྣམས།

日匝 圖奪 節貝仄

དཔའ་བོ་དཀྱིལ་པ་ལྷོས་བྱེད་ཆང་།

巴臥 結巴 虐傑強

བདེ་སྟོང་ཉམས་ཅལ་འབར་བའི་རྣམས།

德冬 釀匝 巴未仄

མཁའ་འགྲོ་དཀྱིལ་པ་རྒྱའི་ཚོགས།

卡卓 結巴 拉參措

ཐབས་ཤེས་གཉིས་མེད་དམ་རྣམས་འདི།

塔謝 尼美 當仄地

拉瑪 亦當 圖當剛
བར་ཚད་གདོན་བཞུགས་གདུག་པ་སྒྲིག་ཏུ།
巴切 敦給 度巴奪
དབའ་བོ་མཁའ་འགྲོའི་ཐུགས་དམ་བསྐྱེད་ཏུ།
巴臥 卡追 圖當剛
བར་ཚད་གདོན་བཞུགས་གདུག་པ་སྒྲིག་ཏུ།
巴切 敦給 度巴奪
ཚམས་སྐྱོད་སྲུང་མའི་ཐུགས་དམ་བསྐྱེད་ཏུ།
卻炯 頌美 圖當剛
བར་ཚད་གདོན་བཞུགས་གདུག་པ་སྒྲིག་ཏུ།
巴切 敦給 度巴奪
དམ་ཅན་རྒྱ་མཚོའི་ཐུགས་དམ་བསྐྱེད་ཏུ།
當間 加催 圖當剛
བར་ཚད་གདོན་བཞུགས་གདུག་པ་སྒྲིག་ཏུ།
巴切 敦給 度巴奪
བཀའ་སྲུང་གཏེར་བདག་ཐུགས་དམ་བསྐྱེད་ཏུ།
嘎頌 漣達 圖當剛
བར་ཚད་གདོན་བཞུགས་གདུག་པ་སྒྲིག་ཏུ།
巴切 敦給 度巴奪

ཤི།
暇
རྩི་རྩེ།
吽久

ལྷོ་ནམ་སྐྱེ་བར་རྗེས་བཟུང་བའི།
傑內 傑瓦 傑頌未
ཡི་ཤེས་སྤྱན་ཐོན་ལྷོད་རྣམས་ལ།
耶謝 見丹 切囊拉
སྐྱ་གསུང་ཐུགས་ཀྱི་དམ་ཚིག་རྣམས།
穀頌 圖極 當次囊
ཉམས་གུར་ཐམས་ཅད་གཞོན་འགྲོད་བཞགས།
釀就 湯傑 濃覺暇
ཡི་དག་དབྱིངས་སུ་སོར་རྒྱུད་ཤོག།
耶達 應蘇 所去秀
བསྐྱེད་རིམ་དངོས་པོར་བཟུང་བ་དང་།
節任 溫波 頌瓦當
གསང་ལྷགས་སྤྱ་བུར་ཉམས་པ་དང་།
桑阿 紮蘇 釀巴當
རྗོགས་རིམ་ལོག་བར་ལོལ་བ་རྣམས།
作任 洛巴 裏瓦囊
ཡི་དག་དབྱིངས་སུ་སོར་རྒྱུད་ཤོག།
耶達 應蘇 所去秀
སྒྲ་མའི་ཐུགས་དང་འགལ་བ་དང་།
拉美 圖當 嘎瓦當
ཡི་དམ་ཚམས་སྐྱོད་སྲུང་བ་དང་།
亦當 卻炯 默巴當
བཀའ་སྲུང་ཨར་ལ་གཏད་པ་རྣམས།
嘎頌 阿拉 爹巴囊
ཡི་དག་དབྱིངས་སུ་སོར་རྒྱུད་ཤོག།

耶達 應蘇 所去秀
ཡི་ལོ་འཚལ་རྒྱུད་མངོན་སྟོན་གིས།
雷羅 切絕 溫郭給
བསྐྱན་པའི་སྐྱེ་སྐྱེས་རྒྱུད་བ་དང་།
丹貝 極森 瓊瓦當
ཉེས་མེད་སེམས་ཅན་མནར་བ་རྣམས།
涅槃 森間 那瓦囊
ཡི་དག་དབྱིངས་སུ་སོར་རྒྱུད་ཤོག།
耶達 應蘇 所去秀
གསང་ལྷགས་ཚམས་ལ་མ་དད་དང་།
桑阿 卻拉 瑪得當
མཐུན་པའི་དམ་ཚམས་མ་རྒྱུད་དང་།
吞貝 當仄 瑪絕當
མཚན་ཐོན་ལྷག་རྒྱུར་བ་རྣམས།
燦丹 恰加 涅槃
ཚམས་དབྱིངས་སྲོང་དུ་མཐོལ་ལོ་བཞགས།
卻應 龍度 透羅暇
གཞོན་པོ་འགྲོད་དོད་གུག་ཅིག།
濃哦 覺朵 達就極
མོངས་པ་བཞགས་སོ་བྱང་བར་མཛོད།
濃巴 暇叟 蔣瓦最
ཉམས་གུར་ཐམས་ཅད་སོར་རྒྱུད་ཅིང་།
釀就 湯傑 所去竟
མཉམ་ཉིད་གཉེས་མེད་གཅིག་འདྲེས་ཏེ།
釀尼 尼美 極這爹
ལྷོད་རྣམས་སྐྱ་དང་གསུང་དང་ཐུགས།
切囊 穀當 頌當圖
བདག་གི་ལུས་དག་ཡིད་གསུམ་རྣམས།
達個 呂阿 亦松囊
སྐྱེ་བ་འདི་རྣམ་སངས་རྒྱལ་བར།
傑瓦 地內 桑傑拔
དབྱེར་མེད་རྒྱ་ལ་རྒྱ་བཞག་ཉར།
耶美 去拉 去暇達
ཐུགས་ཡིད་གཅིག་འདྲེས་དབྱེར་མེད་ཤོག།
圖亦 極這 耶美秀

ཤི།
薩
རྩི་རྩེ།
吽久

ཡི་གདོད་རྩུན་གྲུབ་གཞུག་ལས་ནས།
耶堆 輪珠 些耶內
ཉག་གཅིག་ཅད་ཚོད་སྐྱེ་འཚོ་བལ།
雅極 匝卻 傑期紮
འགྲུར་མེད་རྗོད་མེད་སྐྱར་སྟོན་པ།
久美 多傑 故敦巴
རྗོད་མེད་ལག་མོར་ཐུག་འཚམས་བསྟོད།
多傑 帕默 恰擦堆
ཚམས་དབྱིངས་རང་འོད་འཕྲོ་འདུ་ལས།

卻應 讓歐 綽度雷
ཡི་ཤེས་ལྷ་ཡི་རོལ་རྒྱུད་བསྐྱེད།
耶謝 阿亦 柔仄久
མ་འགགས་སྐྱ་ཚོགས་སྐྱལ་པར་ཤར།
瑪嘎 那措 珠巴暇
མཁའ་འགྲོ་ལྷ་ལྷ་ལྷག་འཚམས་བསྟོད།
卡卓 漣阿 恰擦堆

ཤི།
哈
རྩི་རྩེ།
吽久

མཁའ་དབྱིངས་རྣམ་དག་དཀྱིལ་འཁོར་ལས།
卡應 囊達 及擴雷
ཐབས་ཀྱི་ཚེ་འཕུལ་རྒྱན་རྣམས་རྗོགས།
塔極 求處 見囊作
ཡི་ཤེས་ཡོན་ཏན་བཞོད་པ་ལྟར།
耶謝 雲丹 歸巴丹
ཐིན་ལས་རབ་འབྱམས་མཛོད་འཛོན་མ།
陳雷 繞江 最怎瑪
ཡི་ཤེས་མཁའ་འགྲོ་སང་གའི་གདོད་ཏུ།
耶謝 卡卓 森給冬
ལྷོ་རྒྱལ་འབར་མ་སྟོབས་ཆེན་མོ།
抽加 巴瑪 奪欽莫
སྐྱེད་སྲིད་འཁོར་འདས་དབང་རྒྱུར་མ།
囊思 擴得 汪就瑪
དུག་གི་ནག་མོ་ཐིན་ལས་བདག།
度者 那莫 陳雷達
འཁོར་དང་བཅས་ལ་ཐུག་འཚམས་བསྟོད།
擴當 傑拉 恰擦堆

ཤི།
阿
རྩི་རྩེ།
吽久

འབྲུལ་མེད་རང་གསལ་དཀྱིལ་འཁོར་ལས།
處美 讓賽 及擴雷
རབ་འབྱམས་རྒྱལ་བའི་ཞིང་ཀྱན་གྲུབ།
繞江 加未 星衰珠
ཚམས་སྐྱོག་གྲུབ་ལྷོད་ཀྱི།
卻果 剛給 傑涅極
ཐབས་སྟོན་འཁོར་བ་དོད་ནས་སྤྱུག།
塔敦 擴瓦 冬內珠
འགྲོ་འདུལ་ཐབས་མཁའ་སངས་རྒྱལ་ཀྱན།
卓對 塔開 桑傑衰
དབྱེར་མེད་གཅིག་བཟུས་ཉེ་ཅ་ཀུ།
耶美 極堆 黑如嘎
རྗོད་མེད་ལོ་རྒྱུ་ལོ་རྒྱུད།
多傑 紮波 匝拉堆

ㄍ

古

ㄍㄨˋ

ㄉㄨˋ

ㄉㄨˋ ㄉㄨˋ ㄉㄨˋ ㄉㄨˋ ㄉㄨˋ ㄉㄨˋ

衰作 訂貝 卻囊賽

ㄉㄨˋ ㄉㄨˋ ㄉㄨˋ ㄉㄨˋ ㄉㄨˋ ㄉㄨˋ

敦當 阿地 應蘇陪

ㄉㄨˋ ㄉㄨˋ ㄉㄨˋ ㄉㄨˋ ㄉㄨˋ ㄉㄨˋ

雲丹 米賽 最怎竟

ㄉㄨˋ ㄉㄨˋ ㄉㄨˋ ㄉㄨˋ ㄉㄨˋ ㄉㄨˋ

剛給 傑涅 桑傑極

ㄉㄨˋ ㄉㄨˋ ㄉㄨˋ ㄉㄨˋ ㄉㄨˋ ㄉㄨˋ

陳雷 繞江 牛住內

ㄉㄨˋ ㄉㄨˋ ㄉㄨˋ ㄉㄨˋ ㄉㄨˋ ㄉㄨˋ

巴切 敦給 希仄巴

ㄉㄨˋ ㄉㄨˋ ㄉㄨˋ ㄉㄨˋ ㄉㄨˋ ㄉㄨˋ

及擴 衰達 巴臥切

ㄉㄨˋ ㄉㄨˋ ㄉㄨˋ ㄉㄨˋ ㄉㄨˋ ㄉㄨˋ

多傑 卓洛 匝拉堆

ㄍ

如

ㄍㄨˋ

ㄉㄨˋ

ㄉㄨˋ ㄉㄨˋ ㄉㄨˋ ㄉㄨˋ ㄉㄨˋ ㄉㄨˋ

得當 答達 瑪噶極

ㄉㄨˋ ㄉㄨˋ ㄉㄨˋ ㄉㄨˋ ㄉㄨˋ ㄉㄨˋ

加瓦 加未 紐古亦

ㄉㄨˋ ㄉㄨˋ ㄉㄨˋ ㄉㄨˋ ㄉㄨˋ ㄉㄨˋ

桑未 永就 措加瑪

ㄉㄨˋ ㄉㄨˋ ㄉㄨˋ ㄉㄨˋ ㄉㄨˋ ㄉㄨˋ

擴當 傑拉 恰擦堆

ㄉㄨˋ ㄉㄨˋ ㄉㄨˋ ㄉㄨˋ ㄉㄨˋ ㄉㄨˋ

卻尼 同推 站熱衰

ㄉㄨˋ ㄉㄨˋ ㄉㄨˋ ㄉㄨˋ ㄉㄨˋ ㄉㄨˋ

德追 德瓦 真仄竟

ㄉㄨˋ ㄉㄨˋ ㄉㄨˋ ㄉㄨˋ ㄉㄨˋ ㄉㄨˋ

日住 度亞 瑟仄瑪

ㄉㄨˋ ㄉㄨˋ ㄉㄨˋ ㄉㄨˋ ㄉㄨˋ ㄉㄨˋ

德欽 汪個 加默堆

ㄉㄨˋ ㄉㄨˋ ㄉㄨˋ ㄉㄨˋ ㄉㄨˋ ㄉㄨˋ

卓衰 布極 瑪心度

ㄉㄨˋ ㄉㄨˋ ㄉㄨˋ ㄉㄨˋ ㄉㄨˋ ㄉㄨˋ

堆衰 圖傑 頌星久

ㄉㄨˋ ㄉㄨˋ ㄉㄨˋ ㄉㄨˋ ㄉㄨˋ ㄉㄨˋ

珠貝 卓衰 德卓真

ㄉㄨˋ ㄉㄨˋ ㄉㄨˋ ㄉㄨˋ ㄉㄨˋ ㄉㄨˋ

珠貝 卡卓 囊拉堆

ㄉㄨˋ ㄉㄨˋ ㄉㄨˋ ㄉㄨˋ ㄉㄨˋ ㄉㄨˋ

ㄍ

貝

ㄍㄨˋ

ㄉㄨˋ

ㄉㄨˋ ㄉㄨˋ ㄉㄨˋ ㄉㄨˋ ㄉㄨˋ ㄉㄨˋ

繞江 加未 及擴極

ㄉㄨˋ ㄉㄨˋ ㄉㄨˋ ㄉㄨˋ ㄉㄨˋ ㄉㄨˋ

陳雷 衰珠 那波切

ㄉㄨˋ ㄉㄨˋ ㄉㄨˋ ㄉㄨˋ ㄉㄨˋ ㄉㄨˋ

度衰 札謝 那波紮

ㄉㄨˋ ㄉㄨˋ ㄉㄨˋ ㄉㄨˋ ㄉㄨˋ ㄉㄨˋ

希傑 汪紮 雷繞珠

ㄉㄨˋ ㄉㄨˋ ㄉㄨˋ ㄉㄨˋ ㄉㄨˋ ㄉㄨˋ

桑阿 嘎亦 加繞瓦

ㄉㄨˋ ㄉㄨˋ ㄉㄨˋ ㄉㄨˋ ㄉㄨˋ ㄉㄨˋ

當釀 所個 布者度

ㄉㄨˋ ㄉㄨˋ ㄉㄨˋ ㄉㄨˋ ㄉㄨˋ ㄉㄨˋ

紮所 牛絕 先巴切

ㄉㄨˋ ㄉㄨˋ ㄉㄨˋ ㄉㄨˋ ㄉㄨˋ ㄉㄨˋ

擴當 傑拉 恰擦堆

ㄉㄨˋ ㄉㄨˋ ㄉㄨˋ ㄉㄨˋ ㄉㄨˋ ㄉㄨˋ

ㄍ

瑪

ㄍㄨˋ

ㄉㄨˋ

ㄉㄨˋ ㄉㄨˋ ㄉㄨˋ ㄉㄨˋ ㄉㄨˋ ㄉㄨˋ

堆加 衰桑 囊達桑

ㄉㄨˋ ㄉㄨˋ ㄉㄨˋ ㄉㄨˋ ㄉㄨˋ ㄉㄨˋ

對傑 衰度 桑某卡

ㄉㄨˋ ㄉㄨˋ ㄉㄨˋ ㄉㄨˋ ㄉㄨˋ ㄉㄨˋ

卡桑 德賽 及擴切

ㄉㄨˋ ㄉㄨˋ ㄉㄨˋ ㄉㄨˋ ㄉㄨˋ ㄉㄨˋ

卻應 輪珠 欽波堆

ㄉㄨˋ ㄉㄨˋ ㄉㄨˋ ㄉㄨˋ ㄉㄨˋ ㄉㄨˋ

ㄍ

思

ㄍㄨˋ

ㄉㄨˋ

ㄉㄨˋ ㄉㄨˋ ㄉㄨˋ ㄉㄨˋ ㄉㄨˋ ㄉㄨˋ

加瓦 繞江 加措亦

ㄉㄨˋ ㄉㄨˋ ㄉㄨˋ ㄉㄨˋ ㄉㄨˋ ㄉㄨˋ

谷頌 圖雲 陳雷極

ㄉㄨˋ ㄉㄨˋ ㄉㄨˋ ㄉㄨˋ ㄉㄨˋ ㄉㄨˋ

圖傑 奴匹 近拉衰

ㄉㄨˋ ㄉㄨˋ ㄉㄨˋ ㄉㄨˋ ㄉㄨˋ ㄉㄨˋ

穀當 亦住 恰擦極

ㄉㄨˋ ㄉㄨˋ ㄉㄨˋ ㄉㄨˋ ㄉㄨˋ ㄉㄨˋ

囊巴 見帳 倉布內

ㄉㄨˋ ㄉㄨˋ ㄉㄨˋ ㄉㄨˋ ㄉㄨˋ ㄉㄨˋ

ㄉㄨˋ ㄉㄨˋ ㄉㄨˋ ㄉㄨˋ ㄉㄨˋ ㄉㄨˋ

多傑 帕莫 拉阿替

ㄉㄨˋ ㄉㄨˋ ㄉㄨˋ ㄉㄨˋ ㄉㄨˋ ㄉㄨˋ

期美 多傑 穀求透

ㄉㄨˋ ㄉㄨˋ ㄉㄨˋ ㄉㄨˋ ㄉㄨˋ ㄉㄨˋ

得雷 近拉 度極均

ㄉㄨˋ ㄉㄨˋ ㄉㄨˋ ㄉㄨˋ ㄉㄨˋ ㄉㄨˋ

恰達 巴爹 真巴替

ㄉㄨˋ ㄉㄨˋ ㄉㄨˋ ㄉㄨˋ ㄉㄨˋ ㄉㄨˋ

卡卓 森冬 圖居穀

ㄉㄨˋ ㄉㄨˋ ㄉㄨˋ ㄉㄨˋ ㄉㄨˋ ㄉㄨˋ

切最 宗貝 卻果珠

ㄉㄨˋ ㄉㄨˋ ㄉㄨˋ ㄉㄨˋ ㄉㄨˋ ㄉㄨˋ

得雷 近拉 度極均

ㄉㄨˋ ㄉㄨˋ ㄉㄨˋ ㄉㄨˋ ㄉㄨˋ ㄉㄨˋ

寧給 拉美 穀拉替

ㄉㄨˋ ㄉㄨˋ ㄉㄨˋ ㄉㄨˋ ㄉㄨˋ ㄉㄨˋ

傑同 暇卓 讓薩森

ㄉㄨˋ ㄉㄨˋ ㄉㄨˋ ㄉㄨˋ ㄉㄨˋ ㄉㄨˋ

期美 卻歸 等求透

ㄉㄨˋ ㄉㄨˋ ㄉㄨˋ ㄉㄨˋ ㄉㄨˋ ㄉㄨˋ

得雷 近拉 度極均

ㄉㄨˋ ㄉㄨˋ ㄉㄨˋ ㄉㄨˋ ㄉㄨˋ ㄉㄨˋ

爹未 卓洛 匝拉替

ㄉㄨˋ ㄉㄨˋ ㄉㄨˋ ㄉㄨˋ ㄉㄨˋ ㄉㄨˋ

雲丹 加催 帕柔欽

ㄉㄨˋ ㄉㄨˋ ㄉㄨˋ ㄉㄨˋ ㄉㄨˋ ㄉㄨˋ

得雷 近拉 度極均

ㄉㄨˋ ㄉㄨˋ ㄉㄨˋ ㄉㄨˋ ㄉㄨˋ ㄉㄨˋ

桑未 札謝 衰波替

ㄉㄨˋ ㄉㄨˋ ㄉㄨˋ ㄉㄨˋ ㄉㄨˋ ㄉㄨˋ

陳雷 繞江 輪珠就

ㄉㄨˋ ㄉㄨˋ ㄉㄨˋ ㄉㄨˋ ㄉㄨˋ ㄉㄨˋ

先揚 呂衰 歐極坑

ㄉㄨˋ ㄉㄨˋ ㄉㄨˋ ㄉㄨˋ ㄉㄨˋ ㄉㄨˋ

耶謝 呂透 期美珠

ㄉㄨˋ ㄉㄨˋ ㄉㄨˋ ㄉㄨˋ ㄉㄨˋ ㄉㄨˋ

寧給 古瑞 圖嘎吽

ㄉㄨˋ ㄉㄨˋ ㄉㄨˋ ㄉㄨˋ ㄉㄨˋ ㄉㄨˋ

得拉 阿成 雲果賽

ㄉㄨˋ ㄉㄨˋ ㄉㄨˋ ㄉㄨˋ ㄉㄨˋ ㄉㄨˋ

噶捨達個嘉拿薩嘎繞惹

ㄉㄨˋ ㄉㄨˋ ㄉㄨˋ ㄉㄨˋ ㄉㄨˋ ㄉㄨˋ

匝哈日尼薩瑪久 悉地薩

ㄉㄨˋ ㄉㄨˋ ㄉㄨˋ ㄉㄨˋ ㄉㄨˋ ㄉㄨˋ

瓦匝吽

ㄉㄨˋ ㄉㄨˋ ㄉㄨˋ ㄉㄨˋ ㄉㄨˋ ㄉㄨˋ

ㄍ

地

ㄉㄨˋ ㄉㄨˋ ㄉㄨˋ ㄉㄨˋ ㄉㄨˋ ㄉㄨˋ

阿成 賽當 讓紮傑

རིམ་གྱིས་སྒྲ་མའི་སྐྱ་ལ་ཐེམ་པུ།

任幾 拉美 穀拉替

གཤམ་དཔེ་མགོན་པོ་སྒྲ་བ་ཡི།

桑未 衰波 爹瓦亦

དྲོ་ཆེ་གོ་ལོད་སྐྱ་ལ་ཐེམ་པུ།

多傑 卓洛 穀拉替

དྲོ་ཆེ་གོ་ལོད་སྐྱིད་ག་ཡི།

多傑 卓洛 寧嘎亦

དྲོ་ཆེ་དྲག་པོ་ཅལ་ལ་ཐེམ་པུ།

多傑 紮波 匝拉替

དྲོ་ཆེ་དྲག་ཅལ་མགོན་པ་ཡི།

多傑 紮匝 眞巴亦

མཁའ་འགྲོ་མེད་གདོད་མ་ལ་ཐེམ་པུ།

卡卓 森冬 瑪拉替

མཁའ་འགྲོ་མེད་གདོད་སྐྱ་བོ་ཡི།

卡卓 森冬 極臥亦

དྲོ་ཆེ་ཕག་མོའི་བྱགས་ཀར་ཐེམ་པུ།

多傑 帕某 圖嘎替

སྣོད་རའི་ལྷ་སྐྱ་ཀར་མཐེལ་ནས།

冬日 拉穀 岡替內

འོད་ལྷ་རང་རིག་ཕག་མོར་ཐེམ་པུ།

歐修 讓日 帕默替

ཕག་མོ་དམིགས་མེད་སྣོད་པར་ཡལ།

帕莫 密美 冬巴亞

དྲན་རིག་རྗེན་པ་མཁའ་ལྟར་དག།

站日 見巴 卡達達

འཛིན་མེད་དོན་དམ་ཡེ་ཤེས་འགྲུབ།

期美 敦當 耶謝珠

འགྲུར་མེད་ཀུན་བཟང་སྐྱར་རྟོགས་ཤོག།

久美 衰桑 牛奪秀

མེ་མ་རྟོ་མ་ལ་ལ་རྟོ།

唉瑪吽 阿拉拉吽

ཧྱུ།

吽

ཧྱུ་ཧྱུ།

吽久

བཅོམ་ཐུན་ཀུན་བཟང་སྣང་མཐའ་ཡས།

炯丹 衰桑 囊塔耶

རིག་འཛིན་གྲུབ་ཐོབ་ཀྱི་མཚོའི་ཚོགས།

日怎 珠透 加催措

དཔའ་བོ་མཁའ་འགྲོ་ཚས་སྐྱོད་རྣམས།

巴臥 卡卓 卻炯囊

སྣོན་བྱུང་བསྐལ་བའི་དང་བོ་ལ།

文炯 嘎貝 當波拉

འགྲུར་མེད་ཡེ་ཤེས་སྐྱར་བཞེངས་ཏེ།

久美 耶謝 故星爹

ཉོན་མོངས་དྲག་ལྷ་དབྱིངས་སུ་བསྐྱལ།

勻夢 度阿 應蘇這

བདེ་བ་ཚེན་པོའི་བམ་ཚེན་རོལ།

德瓦 欽貝 邦欽柔

དེ་འོག་བར་གྱི་བསྐལ་བ་ལ།

得哦 巴極 嘎巴拉

མ་ཉི་ཅུ་དྲ་སྟོབས་པོ་ཚེ།

瑪章 如紮 奪波切

ཐབས་ཤེས་དབྱེར་མེད་དང་དུ་བསྐྱལ།

塔謝 耶美 昂度這

ཅུ་དྲ་ཐར་བའི་ལམ་ལ་བཀོད།

如紮 塔貝 朗拉歸

གཤམ་ཐུགས་བསྟན་པའི་གཞི་མར་གྲུབ།

桑阿 丹貝 希瑪珠

དགོས་འདོད་ཀུན་འབྱུང་བམ་ཚེན་རོལ།

歸堆 衰炯 邦欽柔

དེ་འོག་ཐ་མའི་བསྐལ་བ་ལ།

得哦 塔美 嘎巴拉

དུར་ཁྲོད་ཚེན་པོའི་གནས་བརྒྱད་དུ།

度吹 欽貝 內結度

རིག་འཛིན་དཔའ་བོ་མཁའ་འགྲོའི་ཚོགས།

日怎 巴臥 卡追措

ཉམ་ང་རྣམ་རྟོག་གཅད་པའི་ཕྱིར།

釀阿 囊朵 傑貝期

བདག་མེད་མི་རོའི་བམ་ཚེན་རོལ།

達美 米瑞 邦欽柔

ཉག་གཅིག་ཚས་སྐྱའི་རང་ཞལ་མཐོང་།

雅極 卻歸 讓些同

དེ་འོག་ཚོད་ཐུན་སྐྱིགས་མའི་དུས།

得哦 最丹 尼美堆

རིག་འཛིན་བསྐྱ་སྐྱ་ལས།

日怎 貝瑪 桑巴未

ཕྱི་རབས་རྗེས་འཇུག་སྐྱོབ་པའི་ཕྱིར།

期然 傑久 久貝期

འབྲུ་བསྟན་སྣོད་སྐྱར་བམ་ཚེན་ལ།

住具 冬加 邦欽拉

གདོན་བཞེགས་བཀུག་པའི་ལས་བཟུམས་ཏེ།

敦給 谷貝 雷贊爹

བསྐལ་བར་བྱ་བའི་བཀའ་ཡང་བསྐོས།

這瓦 加未 嘎揚歸

བར་ཚད་ཞི་བར་ཞལ་ཡང་བཞེས།

巴切 希瓦 些揚些

ཕྱེན་ངན་བསྐོག་པར་དམ་ཡང་བཅས།

津暗 奪巴 當揚傑

དལ་ན་དེ་ཡི་དུས་ལ་བབ།

答藍 得亦 堆拉巴

དུས་ལ་བབ་བོ་ས་མ་ཡུ།

堆拉 巴臥 薩瑪亞

འོ།

繞

ཧྱུ་ཧྱུ།

吽久

ལྷ་མ་ཡི་དམ་ཞི་ཁྲོའི་ཚོགས།

拉瑪 亦當 希吹措

དཔའ་བོ་མཁའ་འགྲོ་ཚས་སྐྱོད་རྣམས།

巴臥 卡卓 卻炯囊

ཐུགས་རྗེའི་གཏུམ་རམ་ཐུགས་བྱུང་ལ།

圖傑 懂昂 秀瓊拉

བདེན་སྟོབས་རུས་ཅལ་མཐུ་མ་རྩུང་།

訂奪 奴匝 圖瑪瓊

སྣོན་གྱི་སྣོན་ལམ་ཅལ་སྐྱག་ལ།

文極 門朗 匝珠拉

ལོག་འདོན་འགྲུགས་པའི་དུས་ལ་བབ།

洛眞 谷貝 堆拉巴

ཧྱུ་ཧྱུ།

吽久

རིག་འཛིན་བདག་ལ་འཚོ་བྱེད་པའི།

日怎 達拉 策傑貝

གཟུགས་ཅན་ཐུང་དག་གཟུགས་མེད་བཞེགས།

素間 當紮 素美給

དམ་སྤི་འབྱུང་བོ་ལོག་འདོན་རྣམས།

當思 炯波 洛眞囊

མིང་གསུམ་འཁོར་འདས་རིགས་དུག་གནས།

思松 擴得 日住內

གང་དུ་འདུག་ཀྱང་འདིར་ལུག་ཅིག།

岡度 度薑 德庫極

སྐྱར་བ་ཉིད་དུ་འདིར་ལུག་ཅིག།

牛瓦 尼度 德庫極

བམ་རོ་འདོད་དང་དབྱེར་མེད་གྲུར།

邦柔 地當 耶美就

ཅུ་དྲ་བེ་སྣོན་སའ་མི་ཀུ་ཤ་རྩེ་རྩེ་རྩེ་བོ་རྟོ།

如紮 必嘎 楠薩 瓦昂 穀暇

匝匝 吽榜吽

འོ།

亞

ཧྱུ་ཧྱུ།

吽久

ང་ནི་སྣང་མིད་ཀུན་ཏུ་བཟང་།

阿尼 囊思 衰度桑

མཁའ་གསང་ཐབས་ཤེས་དབྱིངས་རིག་སྐྱུ།

卡桑 塔謝 應日穀

གཞིམ་གཞིག་བྱས་བའི་ཡེ་ཤེས་ཚེ།

雄希 紮未 耶謝切

ཁོ་ཀྱལ་དྲོ་ཆེ་གོ་ལོད་ཅལ།

抽加 多傑 卓洛匝

གཡམ་གྱི་ཕྱག་ན་དོ་ཇི་ཕུར།
耶極 恰拿 多傑恰
དུག་ལེ་ཤེས་ལེ་ཅ་བསྐྱལ།
度阿 耶謝 阿如這
ཚེ་མོར་སྐྱལ་བའི་བྱ་བྱུང་ཟིང་།
仄默 珠貝 加瓊頂
རྣམ་རྟོག་ཚོར་བའི་ཕུང་པོ་གསོད།
囊朵 措未 鵬波隨
གཡོན་གྱི་ཕྱག་ན་ཕུར་ཕུར་འདྲིལ།
雲極 恰拿 普布者
དུག་གསུམ་སྐྱ་གསུམ་ཤོང་དུ་བསྐྱལ།
度松 穀松 龍度這
ཐུ་མདུད་སྟེང་ནས་ཐིག་པ་འབྱེད།
加堆 等內 諦巴傑
དམ་ཐི་འབྱུང་པོ་ཉག་ཉག་ཟུ།
當思 炯波 哈哈薩
མ་ཅུང་གདུག་བའི་ཅ་དྲ་རྣམས།
瑪容 度貝 如紮囊
ད་ལན་བསྐྱལ་བའི་དུས་ལ་བབ།
答藍 這未 堆拉巴
ད་ལན་སྟིང་རྗེས་མ་བསྐྱལ་ན།
答藍 寧傑 瑪這拿
ལས་དན་དམ་ལོག་ཅ་དྲ་རྣམས།
雷暗 當洛 如紮囊
དན་སོང་གནས་སུ་ལྷུང་དེས་བས།
暗頌 內蘇 冬誤貝
དོ་རྗེ་ཕུར་བས་གདབ་པར་བྱ།
多傑 普布 達巴加
ཀུན་བཟང་ཤོང་དུ་བསྐྱལ་བར་བྱ།
衰桑 龍度 定巴加
རྩི་རྩོ་རྣམ་རྣུ་ཉུ་རྣུ་ན་བཟོ་གྱི་ལ་ལ། རྩི་རྩོ་བད་ལ་
ཅ་དྲ་སའ་ལྷ་ར་ལ་ལཏ།
吽久 達瑪 達度 嘉拿 班匝
嘎給 拉亞 吽久 白亞 如紮
薩瓦 瑪繞 亞呷



吽
རྩི་རྩོ།
吽久
ཐུལ་བ་རབ་འབྱམས་ཞི་ཁྲིའི་ལྷ།
加瓦 繞江 希吹拉
སྟིང་རྗེ་ཚེན་པོས་གཏུམ་རམ་ཁྲོས།
寧傑 欽波 懂昂吹
ཉི་ཟླ་ལྷ་བུའི་སྐུན་གསུམ་བསྐྱང།
尼達 達布 見松這
གནམ་ས་ཙམ་གྱི་ཞལ་ཕྱེས་ལ།
囊薩 賊極 些切拉

གངས་རི་ལྷ་ར་དཀར་མཛེ་བ་གཅོགས།
岡日 達嘎 切瓦自
ཐོག་སྟོང་འབྲུག་འདྲའི་ལྷགས་དམར་བསྟོད།
洛冬 求這 加瑪覺
རྟོག་མེད་བམ་ཚེན་བ་ལོ་ཏུ།
朵美 邦欽 巴冷達
དབྱེས་པ་ཚེན་པོར་བཞེས་སུ་གསོལ།
結巴 欽波 些蘇所
དུག་ལེ་བསྐྱལ་བའི་བམ་ཚེན་འདྲི།
度阿 這未 邦欽地
བཅེ་བ་ཚེན་པོར་བཞེས་སུ་གསོལ།
仄瓦 欽波 些蘇所
དུག་གསུམ་བསྐྱལ་བའི་ཤ་ཞག་ཅས།
度松 這未 暇茶入
གདུང་བ་ཚེན་པོར་བཞེས་སུ་གསོལ།
冬瓦 欽波 些蘇所
རྣམ་རྟོག་བསྐྱལ་བའི་དོན་སྟོང་ཚོགས།
囊朵 這未 敦寧措
ཚོས་དབྱིངས་ཤོང་དུ་བཞེས་སུ་གསོལ།
卻應 龍度 些蘇所
ཚོགས་དུག་བསྐྱལ་བའི་སྐྱེ་མཛེད་ཚོགས།
措住 這未 傑切措
ཡི་སྟོང་ཤོང་དུ་བཞེས་སུ་གསོལ།
耶冬 龍度 些蘇所
བཞེས་ཤིག་ཚོམ་པར་མཛད་དུ་གསོལ།
些希 冊巴 仄度所
བཞེས་ཤིག་ཕྱགས་དམ་བསྐྱང་ལྱར་ཅིག།
些希 圖當 剛就極
བར་ཚད་གདོན་བཞེགས་གདུག་པ་སྟོག།
巴切 敦給 度巴奪
རྩི་རྩོ།
吽久
སྤ་མ་ཡི་དམ་ལྷ་ཚོགས་རྣམས།
拉瑪 亦當 拉措囊
སྟིང་རྗེ་ཚེན་པོས་གཏུམ་རམ་ཁྲོས།
寧傑 欽波 懂昂吹
ཉི་ཟླ་ལྷ་བུའི་སྐུན་གསུམ་བསྐྱང།
尼達 達布 見松這
གནམ་ས་ཙམ་གྱི་ཞལ་ཕྱེས་ལ།
囊薩 賊極 些切拉
གངས་རི་ལྷ་ར་དཀར་མཛེ་བ་གཅོགས།
岡日 達嘎 切瓦自
ཐོག་སྟོང་འབྲུག་འདྲའི་ལྷགས་དམར་བསྟོད།
洛冬 求這 加瑪覺
རྟོག་མེད་བམ་ཚེན་བ་ལོ་ཏུ།
朵美 邦欽 巴冷達
དབྱེས་པ་ཚེན་པོར་བཞེས་སུ་གསོལ།
結巴 欽波 些蘇所
དུག་ལེ་བསྐྱལ་བའི་བམ་ཚེན་འདྲི།
度阿 這未 邦欽地

བཅེ་བ་ཚེན་པོར་བཞེས་སུ་གསོལ།
仄瓦 欽波 些蘇所
དུག་གསུམ་བསྐྱལ་བའི་ཤ་ཞག་ཅས།
度松 這未 暇茶入
གདུང་བ་ཚེན་པོར་བཞེས་སུ་གསོལ།
冬瓦 欽波 些蘇所
རྣམ་རྟོག་བསྐྱལ་བའི་དོན་སྟོང་ཚོགས།
囊朵 這未 敦寧措
ཚོས་དབྱིངས་ཤོང་དུ་བཞེས་སུ་གསོལ།
卻應 龍度 些蘇所
ཚོགས་དུག་བསྐྱལ་བའི་སྐྱེ་མཛེད་ཚོགས།
措住 這未 傑切措
ཡི་སྟོང་ཤོང་དུ་བཞེས་སུ་གསོལ།
耶冬 龍度 些蘇所
བཞེས་ཤིག་ཚོམ་པར་མཛད་དུ་གསོལ།
些希 冊巴 仄度所
བཞེས་ཤིག་ཕྱགས་དམ་བསྐྱང་ལྱར་ཅིག།
些希 圖當 剛就極
བར་ཚད་གདོན་བཞེགས་གདུག་པ་སྟོག།
巴切 敦給 度巴奪
རྩི་རྩོ།
吽久
དཔའ་བོ་མཁའ་འདྲའི་ལྷ་ཚོགས་རྣམས།
巴臥 卡追 拉措囊
སྟིང་རྗེ་ཚེན་པོས་གཏུམ་རམ་ཁྲོས།
寧傑 欽波 懂昂吹
ཉི་ཟླ་ལྷ་བུའི་སྐུན་གསུམ་བསྐྱང།
尼達 達布 見松這
གནམ་ས་ཙམ་གྱི་ཞལ་ཕྱེས་ལ།
囊薩 賊極 些切拉
གངས་རི་ལྷ་ར་དཀར་མཛེ་བ་གཅོགས།
岡日 達嘎 切瓦自
ཐོག་སྟོང་འབྲུག་འདྲའི་ལྷགས་དམར་བསྟོད།
洛冬 求這 加瑪覺
རྟོག་མེད་བམ་ཚེན་བ་ལོ་ཏུ།
朵美 邦欽 巴冷達
དབྱེས་པ་ཚེན་པོར་བཞེས་སུ་གསོལ།
結巴 欽波 些蘇所
དུག་ལེ་བསྐྱལ་བའི་བམ་ཚེན་འདྲི།
度阿 這未 邦欽地
བཅེ་བ་ཚེན་པོར་བཞེས་སུ་གསོལ།
仄瓦 欽波 些蘇所
དུག་གསུམ་བསྐྱལ་བའི་ཤ་ཞག་ཅས།
度松 這未 暇茶入
གདུང་བ་ཚེན་པོར་བཞེས་སུ་གསོལ།
冬瓦 欽波 些蘇所
རྣམ་རྟོག་བསྐྱལ་བའི་དོན་སྟོང་ཚོགས།
囊朵 這未 敦寧措
ཚོས་དབྱིངས་ཤོང་དུ་བཞེས་སུ་གསོལ།
卻應 龍度 些蘇所

ལྷགས་དམ་བསྐྱར་དོ་བར་ཚད་སོལ་ལྷོ།

圖當 剛哦 巴切所

ལྷོ།

ཕྱ

དུག་མ་ནམ་དག་ཉེ་ཅ་ལྷོ།

度阿 囊達 黑如嘎

མ་ཅུངས་འདུལ་ཕྱིར་དག་པོའི་སྐྱོ།

瑪容 對期 紮貝穀

མ་མགོན་ལུམ་དལ་སྤྱང་མའི་ཚོགས་ལྷོ།

瑪哀 董紮 頌美措

ལྷགས་དམ་བསྐྱར་དོ་ལྷོ་དག་པོའི་སྐྱོ།

圖當 剛哦 津暗奪

ལྷོ།

ཕྱ

དུག་གསུམ་ནམ་དག་སྐྱ་གསུམ་ལྷོང་ལྷོ།

度松 囊達 穀松龍

རིག་ཅུལ་ཕྱིན་ལས་གཏུམ་པོའི་སྐྱོ།

日匝 陳雷 懂貝穀

མ་ཏུ་ཀུ་ལ་དུག་བདུང་ལྷོ།

瑪哈 嘎拉 札謝度

ལྷགས་དམ་བསྐྱར་དོ་དག་བཞེགས་སྐྱོལ་ལྷོ།

圖當 剛哦 紮給卓

ལྷོ།

ཕྱ

ནག་པོ་ཐོད་ཐོང་དག་བཞེགས་གཤེད་ལྷོ།

那波 推成 紮給謝

དམ་ཉམས་བསྐྱར་དག་འཛིན་མེད་ལྷོ།

當釀 丹紮 炯傑巴

དུག་གི་སྐྱ་གི་དྲུགས་པོའི་གཙོ།

度個 布者 這貝作

ལྷགས་དམ་བསྐྱར་དོ་ཕྱིན་ལས་སྐྱབས་ལྷོ།

圖當 剛哦 陳雷珠

ལྷོ།

ཕྱ

ཤན་པ་བདུང་ལྷུལ་ཐོག་གི་བདག་ལྷོ།

先巴 度加 所個達

ཁམས་གསུམ་མ་ཕྱེད་འཛིན་ཉེན་མགོན་ལྷོ།

抗松 薩傑 極丹衰

དག་སྤོང་དམར་འདྲན་རྩ་འཕུལ་ཅན་ལྷོ།

紮寧 瑪真 族處間

ལྷགས་དམ་བསྐྱར་དོ་དག་ཐོག་ཚད་ལྷོ།

圖當 剛哦 紮所卻

ལྷོ།

久

མ་མའི་ཚོགས་དང་བདུང་མགོན་བརྒྱུད་ལྷོ།

瑪某 措當 度衰結

གཤིན་ཇི་ཐོག་བདག་བདུང་དམག་འབུམ་ལྷོ།

心傑 所達 度瑪崩

ཐོ་བརྒྱུད་བྱ་ནག་ཁྱེ་ནག་འབུམ་ལྷོ།

禮結 加那 期那崩

ལྷགས་དམ་བསྐྱར་དོ་དག་དུགས་སྐྱབས་ལྷོ།

圖當 剛哦 紮烏度

ལྷགས་དམ་བསྐྱར་དོ་ཕྱིན་ལས་སྐྱབས་ལྷོ།

圖當 剛哦 陳雷珠

ལྷགས་དམ་བསྐྱར་དོ་དག་བཞེགས་སྐྱོལ་ལྷོ།

圖當 剛哦 紮給卓

ལྷགས་དམ་བསྐྱར་དོ་ཚོད་གཏོང་སྐྱོལ་ལྷོ།

圖當 剛哦 波冬奪

ལྷགས་དམ་བསྐྱར་དོ་བྱུང་མ་སོད་ལྷོ།

圖當 剛哦 傑瑪所

ལྷགས་དམ་བསྐྱར་བའི་ཕྱིན་རྒྱལ་གྱི་སྐྱོ།

圖當 剛未 辛拉極

ཕྱི་སྤོང་འཛིན་ཉེན་དབང་དུ་སྐྱབས་ལྷོ།

期諾 極丹 汪度度

ཁམས་གསུམ་བདག་གི་བཟན་དུ་བཀོལ་ལྷོ།

抗松 達個 站度果

ནང་བཅུད་ལེམས་ཅན་ཐོགས་སྐྱེ་ལྷོ།

囊具 森間 卓蘇庫

འདོད་དག་ཚར་ལྷོ་འབབས་པར་མཛོད་ལྷོ།

堆谷 恰達 貝巴最

ལ་ལྷུ་འཕྲུང་ལ་བདེ་བར་སྐྱོལ་ལྷོ།

拉去 常拉 遮瓦絕

གསང་བ་རིག་འཛིན་ཚེ་ཐོག་ཕྱིངས་ལྷོ།

桑瓦 日志 才所森

བཅོལ་བའི་ལས་ལ་དམ་མ་གཡེལ་ལྷོ།

絕未 雷拉 當瑪耶

ཐོན་ཚེ་དུས་གསུམ་སངས་རྒྱལ་བཀའ་ལྷོ།

文才 堆松 桑傑嘎

བར་དུ་གསང་བའི་བདག་པོའི་ལྷོ།

巴度 桑未 達貝龍

རིག་འཛིན་བསྐྱར་བདག་གི་དམ་ལྷོ།

日志 貝瑪 達個當

སྤྱངས་ཤིང་ཕྱིན་ལས་སྐྱབས་དུ་སྐྱབས་ལྷོ།

頌星 陳雷 牛度珠

དམ་ཚོགས་ཚེན་པོའི་གཉེར་གཏང་དོ་ལྷོ།

當次 欽貝 涅參朵

རྒྱ་བསྐྱར་སྤྱང་ཚོས་སྤོང་ཚེན་པོ་འཁོར་བཅས་ལ།

ཕྱ 丹頌 卻炯 欽波 擴

傑拉

རྣལ་འབྱོར་བདག་གི་ཉམས་ཆག་བཤགས་པ་ནི།

內就 達個 釀恰 暇巴尼

སོ་སོར་མཚོད་པའི་དམ་ཇམ་མ་ཚང་དང་།

叟所 卻貝 當仄 瑪倉當

བསྐྱར་སྐྱབས་གཡེལ་དང་གཏོར་མ་ལོ་རྒྱར་འདས།

念珠 耶當 朵瑪 羅達得

བསྐྱབས་ལ་མ་བཅོམ་གཡེང་བས་ཁྱེར་བ་སོགས།

朱拉 瑪尊 揚未 切瓦所

བསྐྱར་སྤྱང་ཐོག་བདུང་ནག་པོར་བཅོད་པར་གསོལ།

丹頌 所度 那波 隨巴所

ཕྱི་ནང་གསང་བའི་ཉེན་ཇམ་མ་ཚང་དང་།

期囊 桑未 丹仄 瑪倉當

གཏོར་འབུལ་ལོ་རྒྱུ་ཇམ་ཐོན་ཆག་པ་སོགས།

朵布 羅達 傑文 恰巴所

ཉམས་ཆག་བཤགས་ལ་ཚངས་དབང་དངོས་གྲུབ་སྐྱོལ།

釀恰 暇拉 倉汪 溫珠作

བར་ཚད་ལམ་སེལ།

蓮師 消除 道障 祈

請文

見附錄 P.72~77

དབེ་ཚན་བརྒྱུད་བཅོ་ཇི་ཤོ་ལོང་གྱེ།

གསང་བའི་སྐྱབས་པ་མགོན་པོ་དུག་དྲུང་བཞེགས་སོལ།

བཞེགས་སོལ།

念怒 蓮師 護法 釀

(Tarakṣa) 密軌

ལྷོ།

昂

ལྷོ་ལྷོ་ལྷོ།

噶啊吽

བསྐྱར་ལྷོ་ལྷོ་ལྷོ་ལྷོ་ལྷོ།

貝瑪 尼遮 丹等度

རང་རིག་གསང་བདག་རྗེ་འཛིན་ལྷོ།

讓日 桑達 多傑志

མཐིང་ནག་ལལ་གཅིག་ཕྱག་གཉིས་པུ།

挺那 些極 恰尼巴

ལལ་བསྐྱར་མཚེ་གཅིགས་སྐྱར་གསུམ་དམར་ལྷོ།

些這 切自 見松瑪

གཡེལ་གཡོན་རྗེ་ཇི་ཕྱགས་མཚུབ་ལྷགས་ལྷོ།

耶雲 多傑 地族暇

ལལས་གཉིས་འདོར་སྐབས་ཁོ་ཆས་ཇོགས་ལྷོ།

暇尼 朵達 抽切作

གནས་གསུམ་ལྷོ་ལྷོ་ལྷོ་ལྷོ་ལྷོ་ལྷོ།

內松 噶啊吽 給燦

ཕྱི་བོར་བསྐྱར་བཅོ་དཀའ་ལྷོ།

極臥 貝瑪 班匝嘎

སྐྱུལ་སྐྱུལ་ཆ་ལྷགས་མཚན་དབེས་སྐྱབས་ལྷོ།

珠歸 恰路 燦貝這

པད་ལྷོ་ལྷོ་ལྷོ་ལྷོ་ལྷོ་ལྷོ།

貝暇 歸等 尼得見

རྗེ་ཇི་ཐོད་པ་ལྷོ་བསྐྱར་ལྷོ།

多傑 推巴 卡當囊

ཡན་ལག་གི་སྤྱུ་ཚེགས་ཐམས་ཅད་རིན་པོ་ཆའི་
གདུབ་བུས་བརྒྱན་པུ།

言拉個 路次 湯傑 仁波
切 度布 見巴

སྤྱུ་ལ་བདུད་བཅར་ལྷག་པོ་གསོལ་བུ།
穀拉 度奔 那波 所瓦

གསེར་གྱི་དོ་རྩི་སྐ་རགས་བཅིངས་པུ།
瑟極 多傑 嘎熱 竟巴

སྟག་དོང་གཟིག་ཤུབས་དབའ་ཆས་རྫོགས་པུ།
大冬 思秀 巴切 作巴

བདུད་གྱི་ཁྲམ་ཤིང་སྐད་ལ་བརྟམ་པུ།
度極 唱星 給拉 就巴

ཕྱག་གཡམས་མདུང་དར་དང་བདུད་ཞུགས་སྲིད་
ཅེར་ཕུར་བུ།
恰耶 冬達當 度假 思仄

恰瓦
ཕྱག་གཡོན་དོ་རྩི་སྐ་རགས་ཀྱི་དང་དག་སྲིད་འཛིན་
པུ།

恰雲 多傑 加久當 紫寧
怎巴

འབས་གཉེས་སག་སྐྱམ་གསོལ་ཞིང་བརྒྱུད་བསྐྱུ་
ཀྱིས་གནས་པུ།
暇尼 薩朗 所星 董宮幾

內巴
བ་སྤྱའི་བུ་ག་ཐམས་ཅད་ནས་སྤྱུལ་པའི་བདུད་
དམག་ཚར་ཉར་འབབས་པུ།

巴貝 亦嘎 湯傑 內珠貝
度瑪 恰達 貝巴

དཔའ་རྩལ་སྟོབས་དང་ལྷན་ཞིང་སྐད་ཅིག་གཅིག་
ལ་སྲིད་གསུམ་ལུལ་བུ།
巴匪 奪當 丹星 蓋極 極

拉 思松 紐瓦
སངས་རྒྱལ་གྱི་བསྟན་པ་སྤྱང་བ་ལ་བཙོན་པའོ།

桑傑極 丹巴 頌瓦 拉尊
巴哦

ཐིན་མོ་བྱང་སྟོང་དག་སྲིད་འདྲེན་མས་རྟ་མཐུར་
ནས་ཁྲིད་ཅིང་ལྷགས་ཀྱི་དང་དག་སྲིད་འཛིན་པུ།
森莫 冬炯 紫寧 真美 達

圖內 澈竟 加久 當紫寧
怎巴

དེའི་འཁོར་དུ་སྦྱོར་ཡུམ་མུ་སྦྱོར་ཡུམ་མུ།
德擴度 就永 卓永

གསང་ཡུམ་རྒྱམས་ཀྱིས་ཀྱང་ལྷགས་ཀྱི་དང་
桑永 囊極 董 加久 當

ནད་རྒྱལ་དག་སྲིད་འཛིན་པུ།
內傑 紫寧 怎巴

རྒྱང་བདུད་དང་མེ་བདུད་དང་ཟུ་བདུད་དང་།
龍度當 梅度當 去度當

ས་བདུད་དང་ཉི་བདུད་དང་ཟླ་བདུད་དང་།
薩度當 尼度當 達度當

སྐར་བདུད་དང་འདྲེ་བདུད་དེ་བདུད་གྱི་
嘎度當 這度得 度極

དབང་པོ་བརྒྱུད་ཀྱང་ནམ་མཁའི་མདོག་ཅན་ཅུ།
汪波 結董 囊克 奪間

ཁྱག་ལྟ་བུའི་མིག་དང་རལ་པ་འབར་བུ།
茶達布 米當 惹巴 巴瓦

དར་ནག་གི་བེར་དང་མི་ལྷགས་ཀྱི་གཡང་གཞི་
གསོལ་བུ།
達那個 奔當 米巴極 央

薩度當 尼度當 達度當

སྐར་བདུད་དང་། འདྲེ་བདུད་དེ་བདུད་གྱི་
嘎度當 這度得 度極

དབང་པོ་བརྒྱུད་ཀྱང་ནམ་མཁའི་མདོག་ཅན་ཅུ།
汪波 結董 囊克 奪間

ཁྱག་ལྟ་བུའི་མིག་དང་རལ་པ་འབར་བུ།
茶達布 米當 惹巴 巴瓦

དར་ནག་གི་བེར་དང་མི་ལྷགས་ཀྱི་གཡང་གཞི་
གསོལ་བུ།
達那個 奔當 米巴極 央

希 所瓦
ཕྱག་གཡམས་པ་རྒྱམས་ཀྱིས་དག་སྲིད་དང་།

恰耶 巴囊極 紫達當
གཡོན་པ་རྒྱམས་ཀྱིས་དག་སྲིད་དང་ལྷགས་ཀྱི་
འཛིན་པུ།

雲巴 囊極 紫寧當 加久
怎巴

རྒྱན་ཆ་ལྷགས་ཞོན་པ་རྒྱམས་གཙོ་བོ་ལྟ་བུའོ།
見恰 路尋 巴囊 作臥 達

布哦
དེ་རྒྱམས་ཀྱི་འཁོར་དུ་སྤྱུལ་པ་ཡང་སྤྱུལ་ཉིང་སྤྱུལ་
གྱི་ཚོགས་པུ།
得囊極 擴度 珠巴 揚珠

寧珠 極措
བདུད་དམག་ས་ཡ་དུག་འབུམ་རྒྱང་ཉར་འབབས་
པུ།

度瑪 薩亞 住崩 龍達 粗
巴

གཤིན་རྗེ་ས་ཡ་དུག་འབུམ་སྤྱིན་ཉར་གཡོ་བུ།
心傑 薩亞 住崩 真達 油

瓦
མ་མོ་ས་ཡ་དུག་འབུམ་མེ་ཉར་འབབས་པུ།
瑪莫 薩亞 住崩 梅達 巴

瓦
བདུད་བྱ་ས་ཡ་དུག་འབུམ་སྤྱིན་ཉར་འབུག་པུ།
度加 薩亞 住崩 洛達 求

巴
ཁྱི་ནག་དོམ་བྱ་དུག་འབུམ་ནབ་ཉར་འདིལ་བུ།
期那 冬布 住崩 巴達 者

瓦
ལས་མཁན་སོག་བདག་དུག་འབུམ་ཚུ་ཉར་འོལ་
བའོ།
雷看 所達 住崩 去達 虧

瓦哦
དེ་ཉར་གཙོ་འཁོར་ཐམས་ཅད་གྱི་དཔལ་བར་རྩོ།
得達 作擴 湯傑極 紫瓦

喻
མགྲིན་པར་ལྟུ།
真巴 啊

ལས་མཁན་སོག་བདག་དུག་འབུམ་ཚུ་ཉར་འོལ་
བའོ།
雷看 所達 住崩 去達 虧

瓦
དེ་ཉར་གཙོ་འཁོར་ཐམས་ཅད་གྱི་དཔལ་བར་རྩོ།
得達 作擴 湯傑極 紫瓦

喻
མགྲིན་པར་ལྟུ།
真巴 啊

ལས་མཁན་སོག་བདག་དུག་འབུམ་ཚུ་ཉར་འོལ་
བའོ།
雷看 所達 住崩 去達 虧

瓦
དེ་ཉར་གཙོ་འཁོར་ཐམས་ཅད་གྱི་དཔལ་བར་རྩོ།
得達 作擴 湯傑極 紫瓦

ཕྱགས་ཀར་རྩྱི་དང་དུ་ལས་འོད་ཟེར་འཕྲོས་པལ་མུ།
圖嘎 咩當 度雷 歐瑟 吹

貝
དཔལ་མ་རྟ་ལྟུ་ལ་བདུད་རྒྱལ་བྱུང་།
拜瑪哈 嘎拉 度加 札謝

འཁོར་དང་བཅས་པ་མཐོ་སྲིད་ཅེ་མན་ཚདུ།
擴當 傑巴 托思 仄曼切

དམའ་དམུལ་ཁམས་ཡན་ཚད་གང་དུ་གནས་ཤིང་
མུ།
瑪涅抗 言切 岡度 內星

གང་དུ་བཞུགས་ཀྱང་དམ་ཚོག་དབང་གིས་
岡度 秀姜 當次 汪給

བདག་ཉིད་དཔལ་དོ་རྩི་གཏུམ་པའི་མདུན་དུ་
達尼 拜多傑 懂貝 敦度

སྐད་ཅིག་གིས་ལྷགས་པར་ཀྱུར་མུ།
蓋極給 拉巴就

ལྷོ་མ་རྟ་ལྟུ་ལ་བྱུང་། རོ་ལྷོ་མ་རྟ་ལྟུ་ལ་སུ་ཉི་ཡ་མ་
དུ་རོ་རོ་རྩོ། རོ་རྩོ་རྩོ། རོ་ལོ་ལོ།
喻瑪哈 嘎拉 札謝 匪 喻瑪

哈嘎拉 蘇執 亞瑪 度匪 匪

咩 匪 咩 匪 咩 匪 咩 匪 匪

ཨ།
亞

ལྷོ།
咩

བཞེངས་ཤིག་ལྷོ་མ་རྒྱམས་བཞེངས་ཤིགུ།
星希 拉瑪 囊星 希

བཀའ་བརྒྱུད་ལྷོ་མ་སྤྱོད་འཚལ་མུ།
嘎居 拉瑪 穀覺 擦

གང་འདུལ་ཐབས་ཀྱིས་འགོ་བའདྲེན་མུ།
岡對 塔極 卓瓦 真

ཕྱིན་གྱིས་བསྐྱེད་ཕྱིར་གཤེགས་ལུ་གསོལ་མུ།
辛幾 拉期 謝蘇 所

ལྷོ།
咩

བཞེངས་ཤིག་ཡི་དམ་རྒྱམས་བཞེངས་ཤིགུ།
星希 亦當 囊星 希

ཞི་ཁོར་བའའབུམས་སྤྱོད་འཚལ་མུ།
希抽 繞江 穀覺 擦

དཔའ་བོ་དཔའ་འོད་འཁོར་གྱིས་བསྐྲུར་མུ།
巴臥 巴某 擴幾 果

དངོས་བྱུབ་རྩོལ་ཕྱིར་གཤེགས་ལུ་གསོལ་མུ།
溫珠 作期 謝蘇 所

ལྷོ།
咩

བཞེངས་ཤིག་ཚོས་སྟོང་རྒྱམས་བཞེངས་ཤིགུ།
星希 卻炯 囊星 希

མ་མགོན་ལྷན་དུས་སྐབས་བསྐྱོད་འཚལ་ལྷོ་
瑪哀 姜紮 穀覺擦
བཟུང་སྐྱོད་ཀྱི་མཚོའི་འཁོར་གྱིས་བསྐྱོར་ལྷོ་
丹頌 加催 擴幾果
བར་ཚད་བསལ་ཕྱིར་གཤེགས་སུ་གསོལ་ལྷོ་
巴切 瑟期 謝蘇所
ལྷོ་
吽
བཞེངས་ཤིག་བཟུང་སྐྱོད་རྣམས་བཞེངས་ཤིག་ལྷོ་
星希 丹頌 囊星希
བདུད་མགོན་ཉལ་སྐྱོད་ལྷོ་ལྷོ་ལྷོ་ལྷོ་ལྷོ་
度衰 札謝 穀覺擦
ལས་བྱེད་ཤན་པའི་འཁོར་གྱིས་བསྐྱོར་ལྷོ་
雷傑 先貝 擴幾果
དག་བཤེགས་བསྐྱེད་ཕྱིར་གཤེགས་སུ་གསོལ་ལྷོ་
紮給 這期 謝蘇所
ལྷོ་
吽
བསྐྱེད་ལོ་འཛོད་དོ་ཉལ་བདུད་ལྷོ་
谷羅 波朵 札謝度
ནག་པོ་ཐོད་ཐོང་འཁོར་བཅས་རྣམས་ལྷོ་
那波 推成 擴傑囊
ལུན་པའི་སྐོང་ནས་འདིར་གཤེགས་ཤིག་ལྷོ་
門貝 龍內 漣謝希
དམ་ལ་མ་འདའ་དུ་ཚུར་བྱོན་ལྷོ་
當拉 瑪達 答粗均
ནག་པོ་ཐོ་དང་བོད་ལྷུ་དབུས་ལྷོ་
那波 加當 波於烏
ལ་རག་མགོ་དགའི་བདུད་མཚོ་ནས་ལྷོ་
卡熱 裏歸 度措內
བདུད་མགོན་ཉལ་གནས་འདིར་བྱོན་ལྷོ་
度衰 札謝 內德均
བདུད་དམག་ས་ཡ་གནས་འདིར་བྱོན་ལྷོ་
度瑪 薩亞 內德均
མ་ཚོ་ས་ཡ་གནས་འདིར་བྱོན་ལྷོ་
瑪莫 薩亞 內德均
གཤིན་རྗེ་ས་ཡ་གནས་འདིར་བྱོན་ལྷོ་
心傑 薩亞 內德均
སྐྱེལ་བ་ཡང་སྐྱེལ་ཉིང་སྐྱེལ་ཚོགས་ལྷོ་
珠巴 揚珠 寧珠措
དམ་ཚོག་དབང་གིས་གནས་འདིར་བྱོན་ལྷོ་
當次 汪給 內德均
ཐུ་མཚོའི་སྐོང་དང་དུར་ཁོང་བཟུང་ལྷོ་
加催 靈當 度吹結
སྤོང་གསུམ་གནས་ལྷུ་ལ་གར་བཟུངས་ཀྱང་ལྷོ་
思松 內於 嘎秀董
མ་ཐོགས་སྐྱེར་དུ་གནས་འདིར་བྱོན་ལྷོ་
瑪透 牛度 內德均
དམ་སྤོང་འདུལ་ཕྱིར་གཤེགས་སུ་གསོལ་ལྷོ་
當思 對期 謝蘇所

མ་ལྷ་ཀྱུ་ལ་ས་ལྷ་ཚོ་
瑪哈 嘎拉 薩瑪匝
ལྷོ་
吽
ཚོས་སྐྱོ་ལོངས་སྐྱོ་སྐྱེལ་སྐྱེལ་ལྷོ་
卻谷 龍穀 珠歸粗
གང་ལ་གང་འདུལ་སྐྱར་སྟོན་པའི་ལྷོ་
岡拉 岡對 故敦貝
སྐྱོ་གསུམ་ཡི་རྗོགས་ལྷོ་མ་ལྷོ་
穀松 耶作 拉瑪拉
དང་མོས་གདུང་བས་གྲས་ལྷོ་ལྷོ་ལྷོ་
得某 冬未 歸恰擦
ལྷོ་
吽
ཞི་དང་ཁོ་བོའི་སྐྱར་བཟུང་ཀྱང་ལྷོ་
希當 抽未 故丹董
ཀུན་བཟང་སྐོང་དུ་ངོ་བོ་གཅིག་ལྷོ་
哀桑 龍度 哦沃極
ཡི་དམ་དཔའ་བོ་མཁའ་འགོ་ལྷོ་
亦當 巴臥 卡卓拉
ལས་དག་ཡིད་གསུམ་གསུམ་ལྷོ་ལྷོ་ལྷོ་
呂阿 亦松 歸恰擦
ལྷོ་
吽
ཚོས་ཀྱི་དབྱིངས་ཀྱི་དཀྱིལ་འཁོར་ནས་ལྷོ་
卻極 應極 及擴內
དུག་པོའི་སྐྱར་བཞེངས་བཟུང་དག་བསྐྱེད་ལྷོ་
紮貝 故星 丹紮這
ཡི་ཤིས་ཚོས་སྐྱོད་སྐྱོད་མ་ལྷོ་
耶謝 卻炯 頌瑪拉
ལས་དག་ཡིད་གསུམ་གསུམ་ལྷོ་ལྷོ་ལྷོ་
呂阿 亦松 歸恰擦
ཉི་ཟླ་དཔྱད་ཀྱི་དང་ལ་བཟུངས་ལྷོ་
尼達 唄美 丹拉秀
དངོས་འཛོལ་ཡིད་སྐྱེལ་འདུལ་མ་བྱས་ལྷོ་
溫就 亦珠 堆瑪傑
ཕྱི་ནང་གསང་གསུམ་མཚོད་པ་བཞེས་ལྷོ་
期囊 桑松 卻巴些
དབྱངས་ཀྱི་ཡན་ལག་ཐུ་མཚོས་བསྐྱོད་ལྷོ་
揚極 言拉 加催堆
ལྷོ་
吽
འཇིག་རྟེན་ལ་གནས་གདུག་པ་འདུལ་ལྷོ་
極丹 拉內 度巴對
གདུམ་པོ་མཐུ་ཚེན་དག་པོའི་གཤིད་ལྷོ་
懂波 圖欽 紮未謝
ཉལ་དུ་ནག་པོ་ཐོད་ཐོང་ཅན་ལྷོ་
札謝 那波 推成間
བཟུང་སྐྱོད་ཀྱི་ལོ་ལྷོ་ལྷོ་ལྷོ་
丹頌 加波 拉恰擦

དམ་སྤོང་འདུལ་བའི་མཐུ་བོ་ཚོ་
當思 對未 圖臥切
འདྲེ་གདོན་དལ་ཡམས་སྟོག་མཛད་ཅིང་ལྷོ་
這敦 達揚 奪仄竟
ཕྱི་ནང་བོད་སྐོང་ཐལ་བར་ཟླལ་ལྷོ་
期囊 波冬 塔瓦拉
དུག་གི་སྐྱེལ་ལྷོ་ལྷོ་ལྷོ་
度個 布者 拉恰擦
སངས་རྒྱས་བཟུང་བའི་བྱ་ར་ལྷོ་
桑傑 丹貝 加繞瓦
བདུད་ཀྱི་ཉལ་མགོན་པོར་གྲགས་ལྷོ་
度加 札謝 哀波紮
བཟུང་འཛོན་ཀུན་གྱི་སྐོང་གོགས་མཛད་ལྷོ་
丹怎 哀極 冬卓仄
མིན་ལས་སྐྱེར་འགྲུབ་ལ་ལྷོ་ལྷོ་
陳雷 牛珠 拉恰擦
ལྷོ་
吽
དག་བཤེགས་བསྐྱེད་བའི་བམ་རོ་དང་ལྷོ་
紮給 這未 邦柔當
དམ་ཉམས་འོག་རྟ་བུ་གཤེག་བཅས་ལྷོ་
當釀 哦達 站油傑
ཞིངས་ལོག་ཉེར་འཚོ་བཟུང་བཤིག་རྣམས་ལྷོ་
坑洛 涅策 丹希囊
མི་ཕྱི་བཅེགས་ཤིང་གདུག་དུ་འབྱུང་ལྷོ་
持如 自星 丹度布
དམ་ཚོག་དབང་གིས་བཟུངས་ནས་ཀྱང་ལྷོ་
當次 汪給 秀內董
བཟུང་དག་དམ་ཉམས་མ་ཤོར་ཅིག་ལྷོ་
丹紮 當釀 瑪修極
མ་ལྷ་ཀྱུ་ལ་ཉིལ་ལྷོ་
瑪哈 嘎拉 地叉藍

ལྷོ་
拉
ལྷོ་
吽
འདས་དང་མ་བྱོན་དུས་གསུམ་གྱི་
得當 瑪均 堆松極
ཐུལ་བའི་ཕྱིན་ལས་སྐྱེལ་པ་ལྷོ་
加未 陳雷 珠巴波
དམ་བཞག་དབང་བསྐྱར་རྒྱས་བཏབ་པའི་ལྷོ་
當暇 汪故 傑達貝
བདུད་མགོན་ཉལ་དུ་དང་མཛོད་ལྷོ་
度衰 札謝 當拉堆
ཕྱི་རབས་སྐྱེལ་བའི་རིག་འཛོན་རྣམས་ལྷོ་
期然 珠貝 日怎囊

བ་བཞིན་སྐྱོད་བར་ཞལ་བཞེས་ཤིང་།
布心 炯瓦 些些星
 བཀའ་བཞིན་སྐྱབ་པར་དམ་བཅས་པའི་།
嘎心 珠巴 當傑貝
 བདུད་མགོན་ཏཱ་ཏཱ་དམ་ལ་འདུས་།
度衰 札謝 當拉堆
 དཀོན་མཚོག་དབུ་འཕང་བསྐྱོད་པ་དང་།
衰求 烏龐 堆巴當
 ལྷ་མའི་སྐྱུ་དག་འདུལ་བ་དང་།
拉美 穀紮 對瓦當
 རྗེས་འཇུག་བསྐྱོད་བ་དང་།
傑久 布洛 炯瓦當
 དཀོར་དང་རྟེན་མཚོད་སྲུང་བ་ནི་།
果當 丹卻 頌瓦尼
 སྤོན་ཚེ་དམ་བཅས་ལས་ལྷངས་བཞིན་།
文才 當傑 可朗心
 སྤོག་སྐྱོད་དམ་ལས་མ་འདའ་བར་།
所寧 當雷 瑪達瓦
 ཐུགས་དམ་རྒྱུད་བསྐྱལ་ཐིན་ལས་སྐྱབས་།
圖當 居谷 陳雷珠
 མ་གཡེལ་མ་འདའ་གཞུང་མ་དན་།
瑪耶 瑪達 雄瑪暗
 འབོད་དུས་བདུད་མགོན་སྐྱེན་མ་སྲུ་།
波堆 度衰 念瑪薩
 བསྐྱེན་དུས་ཏཱ་ཏཱ་དགའུང་མ་དན་།
顛堆 札謝 雄瑪暗
 སྐྱབ་དུས་ཏཱ་ཏཱ་རྒྱུང་མ་རིང་།
珠堆 札謝 董瑪仍
 བད་དུས་བདུད་རྒྱལ་ཚལ་མ་ཞན་།
白堆 度加 匝瑪先
 གཡེལ་བོ་བདུད་རྒྱལ་ཐག་མ་དོག་།
亞臥 度加 茶瑪奪
 དམ་ཚོག་གཉན་པོ་དན་མཛོད་ལུ་།
當次 念波 站最拉
 ལུས་དང་གི་བམ་འགྲོགས་བཞིན་དུ་།
呂當 者瑪 卓心度
 མི་འབྲལ་ཐུགས་ཡིད་གཅིག་ཏུ་བསྐྱེ་།
米紮 圖亦 極度瑟
 ཕ་རོལ་འཛིགས་པའི་དམག་དབུང་དང་།
帕柔 極貝 瑪崩當
 རག་རྒྱན་སྒོ་བར་ཐང་བའི་དག་།
加衰 洛布 當未紮
 རྒྱུད་ཅིག་ཤིང་ལ་སྤོག་དང་སྤོལ་།
蓋極 尼拉 所當綽
 ཤན་པ་བདུད་རྒྱལ་དམ་ལ་འདུས་།
先巴度加當拉堆
 སྤྱོ་བཇུ་མ་རྒྱ་ལ་ས་མ་ཡ་ཉ་ན་ཉ་རྩེ་པའུ་།
喻班匝瑪哈嘎拉薩瑪亞
哈拿哈拿吽呸

།།
暇
 ལྷོ་།
吽
 བདུད་མགོན་ཏཱ་ཏཱ་འཕོར་བཅས་ལུ་།
度衰 札謝 擴傑拉
 ཕྱི་ཡི་མཚོད་པ་འབྲལ་བ་ནི་།
期亦 卻巴 布瓦尼
 མཚོད་ཡོན་ཞབས་བསལ་མེ་དོག་དང་།
期亦 卻巴 布瓦尼
 བདུག་སྤོས་མར་མེ་དྲི་ཚབ་དང་།
度波 瑪梅 者恰當
 ཞལ་ཟས་རོལ་མོ་སྐྱེན་པའི་དབྱངས་།
些賽 柔莫 念貝揚
 བདུད་མགོན་འཕོར་དང་བཅས་ལ་འབྲལ་།
度衰 擴當 傑拉布
 ལྷོ་།
吽
 བདུད་མགོན་ཏཱ་ཏཱ་འཕོར་བཅས་ལུ་།
度衰 札謝 擴傑拉
 ཅད་གི་མཚོད་པ་འབྲལ་བ་ནི་།
囊個 卻巴 布瓦尼
 དམ་རྗེས་སྐྱེན་མཚོ་ཨ་མི་དུ་།
當仄 曼措 阿米達
 དམ་ཉམས་སྤིང་ཁྲག་མཚོ་ལྷར་བསྐྱེལ་།
當釀 寧茶 措達機
 བ་ལོ་བྱར་གསུམ་དམར་གྲིས་བརྒྱན་།
巴冷 蘇松 瑪幾見
 འདི་དག་ནང་གི་མཚོད་པར་འབྲལ་།
地達 囊個 卻巴布
 ལྷོ་།
吽
 བདུད་མགོན་ཏཱ་ཏཱ་འཕོར་བཅས་ལུ་།
度衰 札謝 擴傑拉
 གསང་བའི་མཚོད་པ་འབྲལ་བ་ནི་།
桑未 卻巴 布瓦尼
 གཟུགས་སྐྱེ་དྲི་རོ་རིག་བྱ་དང་།
素紮 者柔 熱加當
 བསྐྱེན་རྗེས་བསྐྱེད་རྗེས་སྐྱབ་རྗེས་དང་།
顛仄 剛仄 珠仄當
 འབྲུ་སྐྱ་སྐྱེན་སྐྱ་རིན་ཚེན་ལུ་།
住那 曼那 仁欽阿
 ཤ་སྐྱེད་སྐྱེད་ལྷ་འག་སྐྱེད་ཚོགས་།
暇那 寧那 茶內措
 དངོས་འབྱོར་ཡིད་སྐྱལ་བསམ་ལས་འདུས་།
溫就 亦珠 桑雷得
 འདི་དག་གསང་བའི་མཚོད་པར་འབྲལ་།
地達 桑未 卻巴布

ལྷོ་།
吽
 བདུད་མགོན་ཏཱ་ཏཱ་འཕོར་བཅས་ལུ་།
度衰 札謝 擴傑拉
 ཡང་གསང་མཚོད་པ་འབྲལ་བ་ནི་།
揚桑 卻巴 布瓦尼
 བདེ་དང་དགའ་དང་རོལ་ཚེད་དང་།
漣當 嘎當 柔仄當
 ཚགས་བྲལ་བྱང་འཇུག་ཨེ་མི་ལྷོང་།
恰紮 頌久 唉王龍
 ཚགས་མེད་སྐྱེན་བྲལ་བདེ་སྐྱོད་ཉམས་།
恰美 均紮 漣冬釀
 དབྱིངས་རིག་གསལ་བ་མ་བཅོས་དང་།
應日 賽瓦 瑪具昂
 གང་ཤར་ཤར་གྲོལ་པོས་འཛོན་བྲལ་།
岡暇 暇卓 喻怎紮
 མཚོད་བྱ་མཚོད་བྱེད་མེད་པར་འབྲལ་།
卻加 卻傑 美巴布
 མ་རྒྱ་ལ་ལུ་རྩ་རྩ་།
瑪哈 嘎拉 布匝呌

།།
薩
 ལྷོ་།
吽
 ཏཱ་ཏཱ་བདུད་ཀྱི་མགོན་པོ་ནི་།
札謝 度極 衰波尼
 རག་པོ་ཐོད་ཐོང་དེགས་པའི་རྒྱལ་།
那波 推成 這貝加
 གཏུམ་པོ་མཐུ་ཚེན་འཛིགས་ཅང་གཟུགས་།
懂波 圖欽 極容素
 དག་གཤེད་བདུད་རྒྱལ་ལྷོད་ལ་བསྐྱོད་།
紮謝 度加 卻拉堆
 ལྷོ་།
吽
 མངོན་ཤེས་རྒྱ་འབྲལ་བྱིན་ལྷས་ཅན་།
溫謝 族處 近拉間
 ལྷུར་མཚོགས་ཚལ་ལྷོད་ཐིང་གསུམ་གཡོ་།
牛久 匝丹 思松油
 བསྐྱེན་དག་སྐོས་དག་ཟས་ལུ་ལུ་།
丹紮 歸紮 賽蘇薩
 དག་སྤིང་དམར་འབྲེན་ལྷོད་ལ་བསྐྱོད་།
紮寧 瑪真 卻拉堆
 ལྷོ་།
吽
 སངས་རྒྱལ་བསྐྱེན་དང་བསྐྱེན་འཛོན་ལུ་།
桑傑 丹當 丹怎拉

གཞོན་བྱེད་ཉེར་འཛེགས་རྟེན་བཅས་ལྷོ་
諾傑 涅策 茶熱傑
ལྷུང་དུ་སྒྲོལ་བྱེད་དམ་ཚིག་ཅན་ལྷོ་
牛度 卓傑 當次間
ཤན་པ་ནག་པོར་བྱུག་འཛམ་བོ་སྒྲོན་ལྷོ་
先巴 那波 恰擦堆
ལྷོ་
吽
སྒྲོན་གསུམ་སྒྲོན་ཞིང་བསྟན་པ་སྤྱང་ལྷོ་
冬松 果星 丹巴頌
ཉེན་གྱི་བྱ་རས་དག་བཤེགས་འདུལ་ལྷོ་
寧極 加熱 紮給對
མཚན་གྱི་མེལ་ཚེས་གདོན་བཤེགས་བསྐྱེལ་ལྷོ་
燦極 美策 敦給這
དམ་ཐིལ་འདུལ་མཛད་ལྷོ་ལ་བསྒྲོན་ལྷོ་
當思 對仄 卻拉堆
ལྷོ་
吽
དུམ་དུག་སྐྱབ་པའི་ཚོགས་ཁང་འགྲིམ་ལྷོ་
堆住 珠貝 措康真
ལུས་དང་གྲིབ་མ་འགྲོགས་བཞེན་དུལ་ལྷོ་
呂當 者瑪 卓心度
སྐྱབ་པའི་རྣལ་འབྱོར་མིག་ལྷུང་གཅེས་ལྷོ་
珠貝 內就 米達傑
རིག་འཛིན་ཐོག་ཤིང་ལྷོ་ལ་བསྒྲོན་ལྷོ་
日怎 所星 卻拉堆
ལྷོ་
吽
འབྲལ་མེད་བྱ་གཅིག་མ་བཞེན་དུལ་ལྷོ་
紮美 布極 瑪心度
སྤྱང་དང་སྐྱོབ་དང་ཐུབ་མཛད་ལྷོ་
頌當 久當 巴瓦仄
དུལ་དང་རྒྱབ་རྟེན་སྒྲོང་གོགས་མཁན་ལྷོ་
崩當 加丹 冬卓看
ཐུགས་རྗེས་རྟེན་གཞིགས་ལྷོ་ལ་བསྒྲོན་ལྷོ་
圖傑 達絲 卻拉堆
ལྷོ་
吽
མི་འདད་ཐུགས་རྗེས་རྟེན་གཞིགས་ལྷོ་
米達 圖傑 仄極給
སྐྱོབ་ཐུབ་ཐུབ་པའི་དག་བཤེགས་རྣམས་ལྷོ་
洛布 當未 紮給囊
རྒྱང་ཅིག་གཅིག་ལ་ཐོག་གཅོད་མཁན་ལྷོ་
蓋極 極拉 所絕看
བཀའ་ཡི་གཏོར་ལེན་ལྷོ་ལ་བསྒྲོན་ལྷོ་
嘎亦 朵冷 卻拉堆
ལྷོ་
吽
བསྒྲོན་བྱ་སྒྲོན་བྱེད་བསམ་པའི་ལུལ་ལྷོ་
堆加 對傑 桑貝於

བརྗོད་བྱ་བརྗོད་བྱེད་ཚིག་ལས་འདས་ལྷོ་
覺加 覺傑 次雷得
འཁོར་འདས་གཉེས་མེད་བཅོད་རིག་སྒྲོང་ལྷོ་
擴得 尼美 站日龍
སྐྱེ་འཛེགས་བའི་དང་དུ་བསྒྲོན་ལྷོ་
傑期 紮未 昂度堆
མ་དུ་ཀུ་ལ་ན་མོ་ཡེལ་ལྷོ་
瑪哈 嘎拉 拿莫耶

ལྷོ་མ་དུ་ཀུ་ལ་འདྲུང་དང་ལྷོ་མ་དུ་ཀུ་ལ་
སྤྱི་ཉི་ཡ་མ་དུ་ལྷོ་ལྷོ་ལྷོ་ལྷོ་ལྷོ་ལྷོ་
迎請咒 噶瑪哈嘎拉札謝匝
噶瑪哈嘎拉蘇執亞瑪度
匝 匝吽匝吽 翩翩
ལྷོ་མ་དུ་ཀུ་ལ་འདྲུང་དང་ལྷོ་མ་དུ་ཀུ་ལ་
ལ་སྤྱི་ཉི་ཡ་མ་དུ་ལྷོ་
主修咒 噶瑪哈嘎拉札謝度
匝 噶瑪哈嘎拉蘇執亞瑪
度匝
དམ་ཐོག་ཐོག་ལྷོ་བཟོ་མ་དུ་ཀུ་ལ་འདྲུང་དུ་མ་ཡ་ཉ་
ན་ཉ་ན་ལྷོ་ལའུ་
誓言咒 噶班匝瑪哈嘎拉札
謝度薩瑪亞哈拿哈拿吽
པ

ཧྲི
哈
ལྷོ་
吽
འཁོར་འདས་རང་གོལ་གཏོར་གཞོན་དུལ་ལྷོ་
擴得 讓卓 朵雄度
མཉམ་ཉེད་འཛིན་མེད་གཏོར་མ་མཛོས་ལྷོ་
釀尼 怎美 朵瑪仄
ཆགས་མེད་སྐྱོན་བྱལ་བདེ་སྒྲོང་བརྒྱན་ལྷོ་
恰美 均紮 德冬見
སྤང་བ་དཀར་དམར་གཏོར་འདབ་ལྷོ་
囊瓦 嘎瑪 朵達丹
སྤང་མེད་ཚེན་པོའི་བདུད་ཚིས་བཅས་ལྷོ་
囊美 欽貝 度白站
འདོད་ཡིན་ལོངས་སྤྱོད་སྤྱིན་ལྷུང་འཕྲིགས་ལྷོ་
堆雲 龍絕 真達持
སྤུན་སྤུན་དང་པ་ཆེ་ལི་ལྷོ་
曼波 談巴 期裡裡
ཤ་ཚེན་ལྷོ་ལྷོ་ལྷོ་ལྷོ་ལྷོ་
暇欽 阿尼 日達崩
བདུད་ཚི་ལྷོ་ལྷོ་ལྷོ་ལྷོ་ལྷོ་
度白 阿尼 措達機
རྟེན་མཚོ་ཚུ་ལྷུང་འབྲུབ་ལྷོ་
惹恰 阿岡 去達珠

འཇའ་འོད་རྒྱས་པ་ཡལ་ལྷོ་
加歐 朗巴 亞拉拉
བདུད་མགོན་འདྲུང་ལྷོ་ལ་འབྲུབ་ལྷོ་
度衰 札謝 卻拉布
འཁོར་དང་བཅས་པས་བཞེས་སྤྱི་གསོལ་ལྷོ་
擴當 傑貝 些蘇所
ལྷོ་སྤྱི་མ་དུ་ཀུ་ལ་དུལ་ལྷོ་
噶西日瑪哈嘎拉度
འདྲུང་སྤྱི་ཉི་ཡ་མ་དུ་ལྷོ་
札謝蘇執亞瑪度匝
ལ་ལ་ལ་ཉི་ལྷོ་
卡卡卡和卡和
བའི་དུ་ལྷོ་ལྷོ་
巴冷達布匝吽
ལྷོ་མ་དུ་རྩ་ལི་ལྷོ་
噶阿嘎柔木康
ལྷོ་ལ་གཏོར་མ་ལུལ་བའི་འབྲུབ་ལྷོ་
卻拉 朵瑪 普未圖
བདག་ཅག་སྐྱབ་པའི་རྣལ་འབྱོར་ལྷོ་
達加 珠貝 內就拉
མཚོག་དང་ཐུན་མོང་དངོས་གྲུབ་ཀྱི་ལྷོ་
求當 吞夢 溫珠衰
ཐུན་མི་ཚད་བར་སྐྱེལ་དུ་གསོལ་ལྷོ་
均米 切巴 仄度所
ལོར་དང་རིགས་སྐྱེད་འཕེལ་བ་དང་ལྷོ་
諾當 日居 陪瓦當
མི་དང་ཉི་རྣམས་དཔལ་ལ་མཉེན་ལྷོ་
米當 達囊 巴拉久
མཐུ་དང་རྒྱ་འབྲུལ་ཆེ་བར་མཛོད་ལྷོ་
圖當 族處 切瓦最
རྣལ་འབྱོར་བདག་ལ་འཛོམས་བྱེད་པའི་ལྷོ་
內就 達拉 策傑貝
འདྲེ་གདོན་དག་བཤེགས་རུལ་དུ་སྒྲོག་ལྷོ་
這敦 紮給 讀度羅
ཅག་ཀྱང་སྐྱབ་ཐུབ་ཐུབ་པའི་དག་ལྷོ་
加衰 洛布 當未紮
རྒྱང་ཅིག་གཅིག་ལ་དོན་སྤྱོད་ལོངས་ལྷོ་
蓋極 極拉 敦寧龍
མིང་མེད་སྤྱི་གྲངས་དང་བཅས་ལྷོ་
名美 所當 紮瓦幾
དོ་རྗེ་འཛིན་པས་བཀའ་བསྐྱོས་ལྷོ་
多傑 怎貝 嘎歸達
དམ་ཚིག་སྤྱངས་ལ་ཕྱིན་ལས་སྐྱབ་ལྷོ་
當次 頌拉 陳雷珠
མ་གཡེམ་མ་འདད་མ་མ་ཡེལ་ལྷོ་
瑪耶 瑪達 薩瑪亞
ལྷོ་བཟོ་མ་དུ་ཀུ་ལ་འདྲུང་དུ་མ་ཡ་ཉ་ན་ཉ་
ལྷོ་ལྷོ་ལྷོ་

喻班匝瑪哈嘎拉札謝度

薩瑪亞哈拿哈拿吽呬

ཧྱཱི་

吽

སྒྲོང་གསལ་མཁའ་དབྱིངས་སྒྲོད་ཡངས་པར་ཤིང་།

冬賽卡應諾揚巴

དངོས་འབྱོར་ཡིད་ལྷན་བསྐྱེད་ཇམ་རྒྱལ་སྤྲུང་།

溫就亦珠剛仄囊

རྒྱ་ནི་ཐབས་ཤེས་བྱུང་འཇུག་ལུང་།

就尼塔謝頌久拉

རྒྱ་ནི་མ་འགགས་འདོད་དགའི་གཏེར་ཤིང་།

津尼瑪嘎堆歸德

འབྱུང་བཞི་རི་རབ་སྒྲིང་བཞིར་བཅས་ཤིང་།

炯希日繞靈希傑

སྒྲིང་གཡོག་ཉེ་མཚོ་བདུན་དང་།

靈油尼達措敦當

ལྷ་མི་སྐྱེ་འགྲོའི་བཀོད་པར་གསལ་ཤིང་།

拉米傑追歸巴賽

བཏེ་ཤེས་རྒྱན་ཐུན་བྱིན་ཆགས་གུར་ཤིང་།

紮西見丹近恰就

བསྐྱེད་ཇམ་མཚོད་ཇམ་བསྐྱེད་ཇམ་རྒྱལ་སྤྲུང་།

剛仄卻仄朱仄囊

བཏེ་ཤེས་ཇམ་ཉགས་ལྷ་མོར་གུར་ཤིང་།

紮西仄大拉默就

སྐྱེན་གཏོར་རྒྱ་དུར་ལོད་ཆས་ཤིང་།

曼朵惹達度吹切

འདོད་དགའི་སྐྱེན་གཏོར་ཆར་འབབས་གུར་ཤིང་།

堆歸真地恰貝就

ལྷ་ལྷུང་ལྷ་ལྷུང་ལྷ་ལྷུང་།

喻啊吽唉旺樣讓邦朗仲

ཧྱཱི་

吽

སྐྱེ་འགག་གཞུང་གསལ་ཐུང་བའི་སྒྲོང་ཤིང་།

傑嘎內松紮未龍

ཀུན་བཟང་ལྷ་གདལ་ཕོ་བཟང་ནས་ཤིང་།

衰桑恰達剖帳內

རིག་འཛིན་ཅུ་བརྒྱད་སྐྱེ་མ་རྒྱལ་སྤྲུང་།

日志匝居拉瑪囊

ཐུགས་དམ་བསྐྱེད་དོ་བྱིན་གྱིས་སྒྲོབས་ཤིང་།

圖當剛哦辛幾洛

ཧྱཱི་

吽

སྒྲོང་སྒྲོང་སྒྲོང་མའི་རོལ་ཚེད་ལས་ཤིང་།

囊冬酒美柔仄雷

ཐབས་ཤེས་དབྱེར་མེད་ཕོ་བཟང་ནས་ཤིང་།

塔謝耶美剖帳內

ཡི་དམ་ཞེ་ལྷོ་རབ་འབྱུངས་རྒྱལ་སྤྲུང་།

亦當希抽繞江囊

ཐུགས་དམ་བསྐྱེད་དོ་ལམ་སྒྲོད་དང་།

圖當剛哦朗那衆

ཧྱཱི་

吽

གསང་བའི་རིག་འཛིན་བྱེ་བ་འབྱུང་།

桑未日志傑瓦崩

རང་སེམས་དབང་ཐོབ་གཞན་སེམས་གྲོལ་ཤིང་།

讓森汪透先森卓

དབང་བོ་མཁའ་འགྲོའི་ལྷ་ཚོགས་རྒྱལ་སྤྲུང་།

巴臥卡追拉措囊

ཐུགས་དམ་བསྐྱེད་དོ་བར་ཆད་སོལ་ཤིང་།

圖當剛哦巴切所

ཧྱཱི་

吽

དུག་ཐུན་དག་ཉེ་ཅུ་ཀུ་།

度阿囊達黑如嘎

མ་ཅད་ས་འདུལ་བྱིར་དག་པོའི་སྐྱེ་ཤིང་།

瑪容對期紮貝穀

མ་མགོན་ལྷན་དལ་སྤུང་མའི་ཚོགས་ཤིང་།

瑪衰薑紮頌美措

ཐུགས་དམ་བསྐྱེད་དོ་བྱིན་དམ་སྐྱེ་ཤིང་།

圖當剛哦津暗奪

ཧྱཱི་

吽

དུག་གསུམ་རྣམ་དག་སྐྱེ་གསུམ་སྒོང་ཤིང་།

度松囊達穀松龍

རིག་ཅལ་ཕྱིན་ལས་གཏུམ་པོའི་སྐྱེ་ཤིང་།

日匝陳雷懂貝穀

མ་ལྷ་ལ་འགྲུང་བདུད་ཤིང་།

瑪哈嘎拉札謝度

ཐུགས་དམ་བསྐྱེད་དོ་དག་བཞེགས་སྐྱོལ་ཤིང་།

圖當剛哦紮給卓

ཧྱཱི་

吽

ནག་པོ་ཚོད་ཕྱིད་དག་བཞེགས་གཤེད་ཤིང་།

那波推成紮給謝

དམ་ཉམས་བཟུན་དག་འཛིན་བྱེད་པུ་ཤིང་།

當釀丹紮炯傑巴

དུག་གི་སྐྱེ་བྱི་དུགས་པོའི་གཚོ་ཤིང་།

度個布者這貝作

ཐུགས་དམ་བསྐྱེད་དོ་ཕྱིན་ལས་སྐྱབས་ཤིང་།

圖當剛哦陳雷珠

ཧྱཱི་

吽

ཤར་པ་བདུད་རྒྱལ་སྐོག་གི་བདག་ཤིང་།

先巴度加所個達

ཁམས་གསུམ་ཟ་བྱེད་འཇིག་རྟེན་མགོན་ཤིང་།

抗松薩傑極丹衰

དག་སྐྱིད་དམར་འདྲན་རྒྱ་འབྱུལ་ཅན་ཤིང་།

紮寧瑪真族處間

ཐུགས་དམ་བསྐྱེད་དོ་དག་སྐོག་ཚོད་ཤིང་།

圖當剛哦紮所卻

ཧྱཱི་

久

མ་མའི་ཚོགས་དང་བདུད་མགོན་བརྒྱུད་ཤིང་།

瑪某措當度衰結

གཤིན་ཇི་སྐོག་བདག་བདུད་དམག་འབྱུང་ཤིང་།

心傑所達度瑪崩

སྐྱེ་བརྒྱུད་བྱ་ནག་ཁྱི་ནག་འབྱུང་ཤིང་།

漣結加那期那崩

ཐུགས་དམ་བསྐྱེད་དོ་དག་དབྱེགས་སྐྱེས་ཤིང་།

圖當剛哦紮烏度

ཐུགས་དམ་བསྐྱེད་དོ་ཕྱིན་ལས་སྐྱབས་ཤིང་།

圖當剛哦陳雷珠

ཐུགས་དམ་བསྐྱེད་དོ་དག་བཞེགས་སྐྱོལ་ཤིང་།

圖當剛哦紮給卓

ཐུགས་དམ་བསྐྱེད་དོ་ཚོད་གཏོང་སྐོག་ཤིང་།

圖當剛哦波冬奪

ཐུགས་དམ་བསྐྱེད་དོ་བྱད་མ་སོད་ཤིང་།

圖當剛哦傑瑪所

ཐུགས་དམ་བསྐྱེད་དོ་བྱིན་སྐོག་གྱིས་ཤིང་།

圖當剛未辛拉極

ཕྱི་སྐྱོད་འཇིག་རྟེན་དབང་དུ་སྐྱེས་ཤིང་།

期諾極丹汪度度

ཁམས་གསུམ་བདག་གི་བཟང་དུ་བཀོལ་ཤིང་།

抗松達個站度果

ནང་བཟུང་སེམས་ཅན་སྐོག་སྐོག་སྐོག་ཤིང་།

囊貝森間卓蘇庫

འདོད་དགའི་ཆར་ལྷན་འབབས་པར་མཛོད་ཤིང་།

堆谷恰達貝巴最

ལ་སྐྱེ་འབྱང་ལ་བདེ་བར་སྐྱོལ་ཤིང་།

拉去常拉漣瓦絕

གསང་བ་རིག་འཛིན་ཚོ་སྐོག་སྐྱིད་ཤིང་།

桑瓦日志才所森

བཅོལ་བའི་ལས་ལ་དམ་མ་གཡེལ་ཤིང་།

絕未雷拉當瑪耶

སྐོན་ཚོ་དུམ་གསུམ་སངས་བྱུས་བཀའ་ཤིང་།

文才堆松桑傑嘎

བར་དུ་གསང་བའི་བདག་པོའི་ལྷང་ཤིང་།

巴度桑未達貝龍

རིག་འཛིན་བདུད་བདག་གི་དམ་ཤིང་།

日志貝瑪達個當

སྐྱེད་པོ་དེ་ཕྱིན་ལས་སྐྱེད་དུ་སྐྱབས་ཤིང་།

頌星陳雷牛度珠

དམ་ཚོག་ཚེན་པོའི་གཏོར་གཏོར་དོ་ཤིང་།

當次欽貝涅參朵

ལན་གསུམ།

三遍

༣༡ | དབལ་མགོན་ཉག་ལྷོ་བདུད་
བཀའ་མྱོང་རྣམས་ཀྱི་གསོལ་ཀ་མིན་
ལས་སྐབ་བྱེད་བཟུགས་སོ།
護法祈請文——
事業成辦

༣༡ | མོ་ཨུ་རྗེ་།

嗡阿吽

མ་ལས་དག་པོའི་ཐོད་སྦོང་སྦོང་གསུམ་གྱི་ནང་དུ་
གཏོར་མ་ཤ་མ་བདུད་ཚིག།

阿雷 紫貝 推諾 冬松極

囊度 朵瑪 暇阿 度自阿

བསྐང་ཇམ་མཚོད་ཇམ་རྟེན་ཇམ་སྐབ་ཇམ་གཞན་
ཡང་སྐྱལ་གཟིག་མངའ་གཞུང་ལ་ཤི་མཁུང་དར་རྟ་
ནག་བྱ་ནག་ཁྲི་ནག་ལྷག་ནག་གཡག་ནག་བཀྲ་
ཤེས་རྟགས་བཟུང་བྱུ་མིང་ལྷ་བདུན།

剛仄 卻仄 丹仄 珠仄 先

揚 大思 達修 惹者 冬

達 達那 加那 期那 路

那 亞那 紫西 大結 加

思 那敦

དབང་པོ་རྣམ་ལ།

汪波囊阿

ཀོང་ཐོར་མདོས་ཐོར་དག་པོའི་མཚོད་ཇམ་ཚན་པོ་
བདུད་མགོན་ཉག་ལྷོ་བདུད་པོ་ཡུམ་བཞི་བདུད་
མགོན་བཟུང་བྱ་འདྲན་ཐེ་བདུན་སྐལ་པ་ཡང་སྐལ་
ཉིང་སྐལ་གྱི་ཚོགས་དབུག་ཏུ་མད་པ་རྣམས་དག་
པོའི་གཟི་བྱེད་དཔྱེས་པར་བསྐྱེད་པའི་མཚོད་སྦྱིན་
ཀུན་ཏུ་བཟང་པོའི་སྦོན་ལམ་ལས་བྱུང་བ་ལྟར་དུ་
ལྷར།

貢所堆所紫貝卻仄欽波

度衰札謝那波永希度衰

結如真漣敦珠巴揚珠寧

珠極措巴度美巴囊紫貝

希近結巴節貝卻真衰度

桑貝門朗雷炯瓦達度就

མོ་ཨུ་རྗེ་ཉི་ལྷོ།

嗡阿吽吽捨

རྗེ་མ་རྟ་ཀུ་ལ་འཛིགས་པའི་གཟུགས།

吽 瑪哈 嘎拉 極貝素

དབལ་མགོན་དག་ཤུལ་ཏུ་འབྱུལ་ཅན།

拜衰 紫續 族處間

དམ་ཇམ་མཚོད་གཏོར་སྦྱར་རྟ་བཞེས།

當仄 卻朵 曼惹些

གཡམ་དམ་མ་གཡེལ་དུས་ལ་བབ།

亞當 瑪耶 堆拉巴

ཐོན་ཚོསྐབ་དཔོན་བཀའ་བཞིན་དུ།

文才 洛本 嘎心度

མངས་རྒྱས་བསྐྱར་བ་བསྐྱང་དུ་གསོལ།

桑傑 丹巴 頌度所

དབལ་ཐུན་ལྷ་མའི་སྐྱེ་ཚེ་མིངས།

拜丹 拉美 穀才森

བཞེད་པའི་དོན་རྣམས་མ་ལུས་སྐབས།

些貝 敦囊 瑪呂珠

བར་ཚད་བདུད་དཔུང་ཐལ་བར་སྦོག།

巴切 度崩 塔瓦羅

ཕྱིན་ལས་རྣམ་བཞི་བསྐྱབ་ཏུ་གསོལ།

陳雷 囊希 朱度所

ཕྱི་ཕྱི་ཕྱི།

吽吽吽

ཚས་དབྱིངས་གདོད་མའི་ཉེ་ཅ་ཀ།

卻應 堆美 黑如嘎

མི་བཟང་དག་པོར་ཁྲོས་པའི་སྐ།

米澀 紫波 吹貝穀

མ་རྟ་ཀུ་ལ་ཐོད་ཐིང་ཅན།

瑪哈 嘎拉 推成間

ཤན་པ་ལག་དམར་ཟ་བྱེད་ཆེ།

先巴 拉瑪 薩傑切

ག་ལ་རྟ་ར་བདུད་གྱི་མགོན།

嘎亞 達繞 度極衰

ནག་པོ་བཀྲག་མེད་དུག་སྐྱི།

那波 紫美 度布者

དུར་ཁྲོད་བདག་པོ་གཞོད་སྦྱིན་གཤོ།

度吹 達波 諾近作

སྐྱེ་ཚོགས་མཚན་དང་མ་དེས་གཟུགས།

那措 燦當 瑪談素

སྐད་ཅིག་གངས་མེད་འབྱེད་པ་ཡི།

蓋極 帳美 傑巴亦

དག་བཞགས་ལྷག་བྱེད་གཤེད་མ་ཆེ།

紫給 拉傑 謝瑪切

འདིར་གཤེགས་མཚོད་སྦྱིན་དམ་པ་བཞེས།

※ 漣謝 卻真 當巴些

ཉེན་ཇམ་བསྐང་ཇམ་སྐབ་པའི་ཇམ།

丹仄 剛仄 珠貝仄

གསང་ཇམ་སྦྱར་གཏོར་རྟའི་ཚོགས།

桑仄 曼朵 札謝措

ཡང་གསང་སྦྱོར་སྦོལ་མཚོད་པ་དང་།

揚桑 就卓 卻巴當

དག་བཞགས་བསྐལ་བའི་ཤ་ལྷག་ཅུས།

紫給 這未 暇茶入

ཚོམ་པར་བཞེས་ལ་བར་ཚད་སོལ།

冊巴 些拉 巴切所

ནད་གདོན་ཉེར་འཚོ་ཞི་བར་མཛོད།

內敦 涅槃 希瓦最

དོན་ཚིག་དཔོན་སྐྱེ་ཚེ་མིངས།

多傑 洛本 穀才森

བསོད་ནམས་དབལ་འབྱོར་རྒྱས་པར་མཛོད།

索囊 拜就 傑巴最

ལམས་གསུམ་མ་ལུས་དབང་དུ་སྐྱུལ།

抗松 瑪呂 汪度度

མངས་རྒྱས་བསྐྱར་དང་བསྐྱང་འཛིན་ལ།

桑傑 丹當 丹志拉

ཐུང་བའི་དག་བཞགས་ཚར་ཚོད་ཅིག།

當未 紫給 擦卻極

དམ་ཉམས་ལོག་ལྷ་ཐལ་བར་སྦོག།

當釀 洛達 塔瓦羅

པ་རོལ་བྱང་མ་རང་གཤེད་སོལ།

帕柔 傑瑪 讓謝澁

དོན་སྦྱང་ཕུང་ལམས་ཟས་སྐྱ་རོལ།

敦寧 鵬抗 賽蘇柔

རྣམ་ཤེས་མཁའ་སྦྱོང་དབྱིངས་སུ་སྦོལ།

囊謝 卡絕 應蘇卓

ལས་བཞེད་ཕྱིན་ལས་བསྐྱབ་པར་མཛོད།

雷希 陳雷 朱巴最

ཕྱི་ཕྱི།

吽久

ཡུམ་གཅིག་སྦྱིན་མོ་དུང་སྦྱོང་མ།

永極 森莫 冬炯瑪

སི་ན་ར་མ་དབལ་འབར་གདོད།

思拿 繞瑪 拜巴冬

༣༡ | མོ་མོ་གཤེན་ཇེ་ལྷོ་བདུད་བཅོན།

瑪莫 心傑 路度贊

སྦྱོར་སྦོལ་གསང་བའི་ཡུམ་བཞེད་ཚོགས།

就卓 桑未 永希措

པོ་ཉ་ལས་བྱེད་དག་པོ་རྣམས།

剖雅 雷傑 紫波囊

འདིར་གཤེགས་མཚོད་སྦྱིན་ཅོ།

漣謝 卻真 *

ཕྱི་ཕྱི་ཕྱི།

吽吽吽

བདུད་མགོན་ཉག་ཤད་བཀའ་ཉན་པ།

度衰 札謝 嘎念巴

ལྷོད་བདུད་དག་ཤུལ་འཛིགས་པའི་གཟུགས།

龍度 紫續 極貝素

བྱེ་བ་གུང་རིང་བདུད་གྱི་རྒྱལ།

傑瓦 貢仍 度極加

མིང་གསུམ་གཡོ་བྱེད་འཁོར་དང་བཅས།

思松 油傑 擴當傑

འདིར་གཤེགས་ཅོ།

漣謝 *

ཕྱི་ཕྱི་ཕྱི།

吽吽吽

མ་རྟ་ཀུ་ལ་ཉག་ཤད་གྱི།

瑪哈 嘎拉 札謝極

པོ་ཉ་མ་བདུད་དག་པོའི་གཤེད།

剖雅 梅度 紫未謝

བཟོ་སྐྱོད་ལྟུང་གསལ་པོའི་རྒྱལ།
班匝 薩爹 這貝加
ལུམ་བརྒྱ་དུག་ཅུའི་དམག་དབྱང་རྣམས།
松加 住就 瑪崩囊

འདིར་གཤེགས་ཟེ།
漣謝*
ཧྲི་ཧྲི་ཧྲི།
咻咻咻

བདུད་ཀྱི་མགོན་པོའི་ལས་བྱེད་པའི།
度極 衰貝 雷傑貝
དབུགས་ལེན་ཚུ་བདུད་དུག་ཤུལ་ཅན།
烏冷 去度 紮續間
ནག་པོ་མགོ་དགུ་ལྷ་བདུད་རྒྱལ།
那波 裏谷 路度加
གདུག་པའི་ལག་འགྲོའི་དུག་རྣངས་འཕྱོ།
度貝 拉追 度朗求

འདིར་གཤེགས་ཟེ།
漣謝*
ཧྲི་ཧྲི་ཧྲི།
咻咻咻

ནག་པོ་ཆེན་པོ་ཏཱ་ཤེད་ཀྱི།
那波 欽波 札謝極
ལས་མཁན་ས་བདུད་མཐུ་བོ་ཆེ།
雷看 薩度 圖臥切

ཡ་མ་རྩ་ཇ་འཆེ་བདག་རྒྱལ།
亞瑪 惹匝 期達加
ལུམ་མཁར་བཤེག་བྱེད་འཁོར་བཅས་རྣམས།
於卡 希傑 擴傑囊

འདིར་གཤེགས་ཟེ།
漣謝*
ཧྲི་ཧྲི་ཧྲི།
咻咻咻

ཏཱ་ཤེད་ནག་པོའི་ཕྱིན་ལས་བདག།
札謝 那貝 陳雷達
བཅན་མགོན་ཉི་བདུད་འཛིགས་ཅུང་གཟུགས།
贊衰 尼度 極容素

ཡམ་ཤུད་དམར་པོ་རྩ་འཕྱུལ་ཅན།
楊續 瑪波 族處間
ལུམ་མཁྱོགས་ཕྱོག་འཕྱོག་འཁོར་དང་བཅས།
牛久 所綽 擴當傑

འདིར་གཤེགས་ཟེ།
漣謝*
ཧྲི་ཧྲི་ཧྲི།
咻咻咻

དཔལ་མགོན་བདུད་རྒྱལ་བཀའ་ཕྱོད་ཆེ།
拜衰 度加 嘎堆切
ཤེལ་གིང་ཚངས་པ་ཕྱོག་གི་བདག།
些更 倉巴 所個達

ལྷ་བདུད་ཏཱ་ཤེད་མཐུ་བོ་ཆེ།
達度 札謝 圖臥切
ཕྱོག་འཕྱོག་འཁོར་དང་བཅས་པ་རྣམས།
所綽 擴當 傑巴囊

འདིར་གཤེགས་ཟེ།
漣謝*
ཧྲི་ཧྲི་ཧྲི།
咻咻咻

མ་རྒྱ་ཀུ་ལ་ཐོང་ཐོང་གི།
瑪哈 嘎拉 推成個
བཀའ་ཕྱོད་ལྷབ་འཇུག་རྩ་ལུ་ལ།
嘎堆 恰久 惹湖拉
ཕྱིན་པོའི་རྒྱལ་པོ་རྣམ་བདུད་ཆེ།
森貝 加波 嘎度切
གཟའ་གིང་གདོང་མོ་ལས་ལ་འབྱེད།
薩更 冬莫 雷拉傑

འདིར་གཤེགས་ཟེ།
漣謝*
ཧྲི་ཧྲི་ཧྲི།
咻咻咻

ལས་ཀྱི་མགོན་པོའི་པོ་ཉ་ནི།
雷極 衰貝 剖雅尼
ཆེ་ལེན་འདྲེ་བདུད་མེ་ཉམ་འབར།
才冷 這度 梅達巴

ལུམ་བརྒྱུར་དུ་མས་དག་ཕྱོག་གཅོད།
珠久 度美 紮所絕
ཕྱིད་གསུམ་མ་མོ་ལྷ་འདྲེའི་ཚོགས།
思松 瑪莫 拉這措

འདིར་གཤེགས་ཟེ།
漣謝*
ཧྲི་ཧྲི་ཧྲི།
咻咻咻

འཛིག་རྟེན་མགོན་པོ་དུག་ཚལ་ཅན།
極丹 衰波 紮匝間
བདུད་མགོན་ཏཱ་ཤེད་ནག་པོ་ཡི།
度衰 札謝那波亦

དམག་དཔོན་འདོད་ལམས་དབང་ཕྱུག་མ།
瑪本 堆抗 汪求瑪
གཤེན་ཇེ་གཟའ་བདུད་བྱ་རྟོག་གདོང་།
心傑 薩度 加柔冬

ལེགས་ཐུན་ནག་པོ་ལྷ་བདུད་རྒྱལ།
雷丹 那波 路度加
ཕྱོག་བདུད་ཤན་པ་ལག་དམར་སོགས།
所度 先巴 拉瑪所

འདིར་གཤེགས་ཟེ།
漣謝*
རྩ་བདེ་ཆེན་ཡེ་ཤེས་དོ་རྗེའི་གར་མཁན་པལྷ་
འབྱུང་།

漣欽 耶謝 多傑 嘎看 貝
瑪炯
ལྷ་འཕྱུལ་རོལ་པ་དང་པལ་ཆེན་ལྷ་མ་ཀམ་ཀའི།
酒處 柔巴 拜欽 拉瑪 噶

瑪給
གང་གི་ཕྱིན་ལས་དུག་པོའི་ངོ་བོ་ནག་པོ་ཆེ།
岡個 陳雷 紮貝 哦沃 那
波切

སྟོབས་ཐུན་ཀུན་དང་བཟོ་རྩ་ལས་མཛོད་ཅིག།
奪丹 衰當 班匝 惹則 雷
最極
ཅུར་ཅུང་ཐ་ཐན་རྩི་བ་མཚོག་དང་འཛིགས་ཅུང་
ལྷ།

蘇普 阿丹 者薩 求當 極
容路
ལྷ་བརྒྱད་ལ་སོགས་ཇི་སྟེད་གཟུགས་ལུ་ཕྱོན་པ་
ལྷོད།

拉結 拉所 極涅 素蘇 敦
巴卻
དོ་རྗེ་སྟོབ་དཔོན་བརྒྱ་ཀར་ཀམ་ཀའི།
多傑 洛本 貝瑪 嘎繞 噶

瑪給
དམ་ཚོག་གཉན་པོའི་ཆད་དོན་གཡེལ་མེད་བསྐྱབ་
པར་མཛོད།
當次 念貝 切敦 耶美 朱
巴最

དམ་ཐུན་རྣལ་འབྱོར་བདག་གིས་ལྷོད་མཚོད་ལྷོད་
བསྐྱལ་ན།
當丹 內就 達給 卻卻 卻
穀拿

རྒྱལ་བའི་བཞུན་དང་བཞུན་འཛིན་ཕྱིན་ལས་
མཚོག་ཏུ་སྟེལ།
加未 丹當 丹志 陳雷 求
度貝

གཅུག་ལག་ཁང་སྤངས་འཛིག་རྟེན་བདེ་ཞིང་སྦྱིད་
པ་དང་།
族拉 康頌 極丹 漣星 極
巴當

ཇི་སྟེད་བཅས་བའི་ཕྱིན་ལས་རྣམ་བཞི་མ་གཡེལ་
སྐྱབས།
極達 絕未 陳雷 囊希 瑪
耶珠

ལྷོད་པར་རྒྱལ་བའི་བཞེད་པ་ཇི་བཞེན་བསྐྱབ་པ་
དང་།
切巴 加未 些巴 極心 朱
巴當

བར་ཆད་དམ་སྟེ་དགུ་བཞེགས་མི་དང་མི་མེན་
ཀུན།

巴切 當思 紮給 米當 米
民 衰
ཤེན་ཏུ་དྲག་པོས་ཚར་ཚོད་ཐམ་བ་རུལ་དུ་སྒྲིག།
心度 紮波 擦卻 塔瓦 讀
度羅
རྩུ་འབྲུལ་རུས་པའི་ཤུགས་བསྐྱེད་དོན་ཀུན་འགྲུབ་
པར་མཛོད།།
族處 奴貝 秀節 敦衰 珠
巴最
རྩུ་རྩུ་རྩུ།།
咩咩咩
ལྷ་རྒྱལ་དུག་གདོང་མཐུ་བོ་ཆེ།།
路加 度冬 圖臥切
སྒོང་གསུམ་ཀུན་ལ་དབང་བསྐྱར་བ།།
冬松 衰拉 汪久瓦
བྱར་ཕྱད་ཇ་ཐན་ཇི་ཟེའི་རྒྱལ།།
蘇普 阿丹 者澀加
དགེ་བསྐྱེན་རྩྭ་ཁ་ལྷ་ཚོགས་གཟུགས།།
給念 紐卡 那措素
བྱར་ལྷ་གདོང་གཉན་མཁར་ནག།
素繞 達冬 念卡那
མཁའ་རི་ཏྲུང་གཙུག་ཕྱད་ཅན།།
卡日 札謝 族普間
རི་སྐྱེད་དུ་མའི་རྩུ་འབྲུལ་གར།།
極涅 度美 酒處嘎
སྲིག་བདུད་བཟོ་རྩ་ཇོ།།
所度 班匝 惹匝切
གདུག་པ་ཅན་ལ་ཁོས་པའི་སྐྱ།།
度巴 間拉 吹貝穀
བྱང་བའི་མདོག་ཅན་གཉེས་འབྲུང་བཅེབས།།
崩未 奪間 尼同極
མ་རུངས་འཛོམས་བྱེད་དོ་རྩེ་དང་།།
瑪容 炯傑 多傑當
དུག་ཅན་རྩོ་འགྲོའི་ཞགས་པ་གཡས།།
度間 朵追 暇巴耶
གདུག་པའི་ནད་རྒྱལ་གཡོན་གྱིས་འདོད་བས།།
度貝 內傑 雲幾代
དར་ནག་གཡང་གཞི་སྐུ་ལ་གསོལ།།
達那 央希 穀拉所
རྟུག་དོང་གཟིག་ཤུབས་རལ་གྱིའི་བརྒྱན།།
大冬 思秀 惹者見
ཁ་ལ་ནག་པོ་དུག་གི་གདོང་།།
卡拉 那波 度個冬
མཛོང་རེག་བསམ་པའི་དུག་ཅན་སྲིགས།།
同熱 桑貝 度間所
གདུག་པའི་སྐུ་བདུད་བརྒྱད་དང་བཅས།།
度貝 路度 結當傑
བཟན་གཡོག་པོ་ཉ་བསམ་འདས་རྣམས།།
站油 刮雅 桑得囊

འདིར་གཤེགས་འབར་བའི་གདན་ལ་བཞུགས།།
德謝 巴未 丹拉秀
དངོས་འབྱོར་ཡིད་སྐྱེལ་མཚོད་པའི་ཚོགས།།
溫就 亦珠 卻貝措
ར་གད་གསེར་སྐྱེམས་དབའ་བོའི་རོ།།
匝給 瑟傑 巴未柔
དམར་ཚེན་རྒྱའི་བ་སྐོང་འབྲུགས།།
瑪欽 惹達 巴龍處
མཐུན་རྩལ་བ་ལོ་ལ་སྲིགས་པའི།།
吞仄 瓦冷 拉所貝
འདོད་ཡོན་མཁོ་དགའི་སྐྱིན་དཔུང་གཉིབས།།
堆雲 擴歸 真崩地
མཚོད་དོ་འབྲུལ་ལོ་དབྱེས་པར་རོལ།།
卻朵 布羅 結巴柔
ཞི་རྒྱས་དབང་དང་དྲག་པོ་ཡི།།
希傑 汪當 紮波亦
ཕྱིན་ལས་ལྷན་གྱིས་འགྲུབ་པར་མཛོད།།
陳雷 輪幾 珠巴最
བཟུན་དང་བཟུན་འཛིན་གྱུང་མ་ལ།།
丹當 丹志 頌瑪拉
སྲིག་པའི་བསམ་སྦྱོར་འཚང་བ་སྲིགས།།
洛貝 桑就 强瓦所
ཉམས་པའི་དག་བཤེགས་མ་ལུས་ཀུན།།
釀貝 紮給 瑪呂衰
པོ་ལྷ་ཞག་དུས་མ་འགྲུང་བར།།
羅達 暇堆 瑪薑瓦
སྐད་ཅིག་ཅོམ་གྱིས་ཐམ་བར་སྲིག།
蓋極 賊幾 塔瓦羅
འཚོར་མེད་པོ་ཉའི་ལྷགས་ཀྱིས་བྱངས།།
求美 刮聶 加居頌
ཐོས་མེད་གདུག་པའི་ལག་འགྲོས་ཚངས།།
追美 度貝 拉墜青
འདུ་བའི་ནད་རྣམས་ཁོང་ནས་སྐོངས།།
度未 內囊 空內龍
ལས་མཁན་ཤན་པས་སྲིག་དཔུགས་སྐྱེས།།
雷看 先貝 所烏度
བཅོམ་པའི་ཕྱིན་ལས་བསྐྱབ་པར་མཛོད།།
絕貝 陳雷 朱巴最
གཙུག་ལག་རྟེན་བཅས་ཀུན་ཏུ་སྐྱུངས།།
族拉 丹傑 衰度頌
ལུས་དང་གྲིབ་མ་འགྲོགས་བཞིན་དུ།།
呂當 者瑪 卓心度
མི་མདའ་ཚེ་གཅིག་དོན་ཀུན་སྐྱབས།།
米達 仄極 敦衰珠
རྩུ་རབ་འབྲུམས་མཁའ་དབྱེདས་གང་བ་ཡི།།
咩繞江 卡應 岡瓦亦
མཐུན་རྩལ་སྐྱན་རྟུག་གསེར་སྐྱེམས་ཚོགས།།
吞仄 曼惹 瑟傑措
འདོད་ཡོན་མཁོ་དགའི་སྐྱིན་སྐྱེལ་ཏེ།།
堆雲 擴歸 真珠爹

ལྷར་བཅོམ་བསྐྱབས་པའི་གཏང་རག་དང་།།
阿絕 住貝 當熱當
ད་བཅོམ་ཕྱིན་ལས་བསྐྱབ་པའི་བྱིར།།
答絕 陳雷 朱貝期
དོ་རྩུ་པོ་འཁོར་དང་བཅས།།
多傑 加波 擴當傑
ལས་མཁན་མཐུ་ཚེན་མངའ་གསོལ་ལོ།།
雷看 圖欽 阿所羅
སྲིག་བདུད་ཚེན་པོ་མངའ་གསོལ་ལོ།།
所度 欽波 阿所羅
ནག་པོ་དུག་གདོང་མངའ་གསོལ་ལོ།།
那波 度冬 阿所羅
ལྷ་བདུད་མགོ་དཔུ་མངའ་གསོལ་ལོ།།
路度 裹谷 阿所羅
ཕྱིན་ལས་བསྐྱབ་བྱིར་མངའ་གསོལ་ལོ།།
陳雷 朱期 阿所羅
གསོལ་ལོ་མཚོད་དོ་ལས་མཛོད་ཅིག།
所羅 卻朵 雷最極
ཚས་མིན་རྩྭ་བ་སྲིག་དང་ཕྱོལ།།
卻民 絕巴 所當綽
དམ་ཉམས་བཟུན་དགའི་སྐྱེད་ཞུག་རྒྱབས།།
當釀 丹這 寧茶烏
དམ་ཐན་དྲི་མེད་གྱུང་སྐྱབ་མཛོད།།
當丹 者美 頌久最
འདོད་པའི་དོན་སྐྱབས་བཟུ་ཤིས་རྩུལ།།
堆貝 敦珠 紮西作
རྩུ་བཟུན་སྐྱུང་ཚས་སྐྱུང་ཚེན་པོ་འཁོར་བཅས་ལ།།
咩丹 頌 卻炯 欽波 擴傑
拉
རྩལ་འབྱོར་བདག་གི་ཉམས་ཚུལ་བཤེགས་པ་ནི།།
內就 達個 釀恰 暇巴尼
སོ་སོར་མཚོད་པའི་དམ་རྩལ་མ་ཚང་དང་།།
叟所 卻貝 當仄 瑪倉當
བསྐྱེན་སྐྱབ་གཡེལ་དང་གཏོར་མ་ལོ་རྣམས་འདས།།
念珠 耶當 朵瑪 羅達得
བསྐྱབ་ལ་མ་བཙོན་གཡེང་བས་བྱིར་བ་སྲིགས།།
朱拉 瑪尊 揚未 切瓦所
བཟུན་སྐྱུང་སྲིག་བདུད་ནག་པོར་བཟོད་པར་
གསོལ།།
丹頌 所度 那波 隨巴所
བྱི་ནད་གསང་བའི་རྟེན་རྩལ་མ་ཚང་དང་།།
期囊 桑未 丹仄 瑪倉當
གཏོར་འབྲུལ་ལོ་རྩུ་རྩལ་སྲིག་པོ་སྲིགས།།
朵布 羅達 傑文 恰巴所
ཉམས་ཚུལ་བཤེགས་ལ་ཚངས་དབང་དངོས་གྲུབ་
རྩུལ།།
釀恰 暇拉 倉汪 溫珠作

ལན་གསུམ།
三遍

རྩོམ་སྒྲིག་

黃財神

ལྷོ་ལྷོ་རྩྱུ་

喻啊叶

རང་ཉིད་རྒྱ་དྲུག་ཅིག་གུ་ཅད་རྗེ་མཛོད་པོ་ཅུལ་ལྷོ་

讓尼蓋極古如多傑紮波
匝

དཀར་དམར་མདངས་ཐུན་ཐུན་གསུམ་ཉ་རྩུངས་
བྱུན་དུ་གཟུགས་ལྷོ་

嘎瑪 當丹 見松 達當 建
度絲

པད་ལྷོ་སྒོ་དར་མོད་ཀ་ཚོས་གོས་ལྷུ་བ་པར་གསོལ་ལྷོ་

貝暇卓達 激嘎 卻貴 路
巴所

རྩི་རྩི་མོད་པ་ཡིད་བཞིན་ཅོར་བྱས་བཀའ་བ་
བསྐྱམས་ལྷོ་

多傑 推巴 亦心 諾布 岡
瓦囊

མཁའ་འགྲོ་ཡེ་ཤེས་མཚོ་རྒྱལ་གཉིས་མེད་འབྲིལ་
རྩུབས་འཁྲུང་ལྷོ་

卡卓 耶謝 措加 尼美 激
達去

རྩི་རྩི་ལྷོ་ལྷོ་ཉི་པདྨའི་མི་རྩིང་གསལ་བར་བསྐྱེད་ལྷོ་

朵極 達尼 唎美 持等 賽
瓦節

རང་ཉིད་ལྷོ་མ་ཡབ་ཡུམ་མདུན་གྱི་དགྲིལ་འཁོར་
དབུས་ལྷོ་

讓尼 拉瑪 亞永 敦極 及
擴烏

པདྨ་ཉི་ལྷོ་བཅེགས་པའི་སྤྱིང་དུ་རྩི་དང་རྩྱུ་ཡིག་
ལས་ལྷོ་

貝瑪 尼達 仄貝 等度 臧
當 仲亦雷

ལྷུ་རྩི་རྩྱུ་ལ་ནི་བཅོམ་གསེར་གྱི་མདོག་ལྷོ་

阿雅 臧巴拉尼 作瑪 瑟
極奪

ཞལ་གཅིག་ཕྱག་གཉིས་ཞི་འཇུག་རལ་བ་མོར་
རྩྱུགས་བཅེངས་ལྷོ་

些極 恰尼 希宗 惹巴 托
粗竟

ཕྱག་གཡམ་དཔག་བསམ་ཤིང་ཐོག་ལོ་འདབ་རྒྱས་
པ་བསྐྱམས་ལྷོ་

恰耶 巴桑 星透 羅達 傑
巴囊

གཡོན་པས་རྩུ་ལེའི་རྒྱལ་པ་འཛིན་ཅིང་ཞབས་
གཉིས་ཕྱིད་རྩྱུ་བཞུགས་ལྷོ་

雲貝 內烏雷 傑巴 怎竟
暇尼 切極秀

ཡུམ་ཚེན་ལྷོ་མོ་ཅོར་རྒྱུན་མ་ནི་གསེར་གྱི་མདོག་ལྷོ་

永欽 拉莫 諾均 瑪尼 瑟
極奪

ཞལ་གཅིག་ཕྱག་གཉིས་གཡམ་པས་འབྲས་ཚན་རྩྱུ་
མ་བསྐྱམས་ལྷོ་

些極 恰尼 耶貝 這千 涅
瑪囊

གཡོན་པས་རྩུ་ལེའི་རྩིན་ཅིང་ཡབ་ལ་དབྱེར་མེད་
འཁྲུང་ལྷོ་

雲貝 內烏 雷怎 竟亞拉
耶美去

ཡབ་ཡུམ་སྐྱེ་ལ་ལོངས་སྤྱིད་རྩིགས་པའི་རྒྱན་གྱིས་
བསྐྱབས་ལྷོ་

亞永 穀拉 龍絕 作貝 見
幾路

དེ་ཡི་སྐྱེ་བོར་བཅོམ་ཐུན་རིན་འབྲུང་ཡབ་ཡུམ་རྩི་

得亦 極臥 烟丹 仁烟 亞
永尼

ཤེས་གསལ་འབྲིལ་སྤྱིར་ལོངས་སྤྱིད་ཆ་ལུགས་
རྩིགས་པར་གསལ་ལྷོ་

瑟賽 激就 龍歸 恰路 作
巴賽

རིན་ཚེན་འབར་བའི་ཉེ་བརྩུ་

仁欽 巴未 漣瓦仲

མཁའ་རིག་ཐགས་འཁོར་བར་བསམ་ལྷོ་

塔瑪 日阿 擴瓦 桑

ལྷོ་རྩི་རྩྱུ་སྐྱེ་ལྷོ་

喻臧龍仲梭哈

ལྷོ་དེ་སྐྱེ་རྒྱུ་རྩྱུ་

喻得沃惹那仲

སལ་སྤྱི་བལ་ལྷོ་

薩瓦 澀澀 帕拉仲

ལྷོ་

叶

ཚོས་དབྱིངས་ཁུབ་གདལ་དགྲིལ་འཁོར་ནས་ལྷོ་

卻應 恰達 及擴內

པད་འབྲུང་ཡབ་ཡུམ་འདིར་གཤེགས་ཤེགས་

貝烟 亞永 漣謝 希

ཡོན་ཏན་བཀོད་པའི་ཞིང་ཁམས་ནས་ལྷོ་

雲丹 歸貝 星抗內

རིན་འབྲུང་ཡབ་ཡུམ་འདིར་གཤེགས་ཤེགས་

仁烟 亞永 漣謝 希

ལྷུང་ལོ་ཚན་གྱི་གནས་མཚོག་ནས་ལྷོ་

將羅 間極 內求內

ནོར་བདག་ཡབ་ཡུམ་འདིར་གཤེགས་ཤེགས་

諾達 亞永 漣謝 希

ཕྱག་འཚལ་རྒྱབས་མཚེ་གསོལ་བ་འདེབས་ལྷོ་

恰擦 加期 所瓦代

འབར་བའི་གདན་འདིར་བཞུགས་སུ་གསོལ་ལྷོ་

巴未 丹漣 秀蘇所

འདིར་བཤམས་ཕྱི་ནང་གསང་བ་ཡི་

漣鄉 期囊 桑瓦亦

མཚོད་རྩས་འདི་རྩམས་དབྱེས་པར་རོལ་

卻仄 地囊 結巴柔

དངོས་གྲུབ་དམ་པ་བདག་ལ་སྦྱུ་ལྷོ་

溫珠 當巴 達拉作

བཅོམ་པའི་ཕྱིན་ལས་འགྲུབ་པར་མཛོད་

絕貝 陳雷 珠巴最

ལྷོ་རྩི་རྩྱུ་སྐྱེ་ལྷོ་

喻臧龍仲梭哈

ལྷོ་དེ་སྐྱེ་རྒྱུ་སྐྱེ་བལ་ལྷོ་

喻得沃惹那薩瓦 悉地 帕

拉叶

ཨི་དམ་བ་ལོ་བུ་རྩི་ལྷོ་

亦當瓦 冷布 匝卡 和

བཇོ་ཨུ་ཕྱི་སྤྱི་ལྷོ་ལྷོ་ལྷོ་ལྷོ་ལྷོ་ལྷོ་ལྷོ་ལྷོ་

班匝 阿岡 亦貝 爹貝 地邦

嘎漣 殿卡 和卡 和

ལྷོ་

叶

རྒྱལ་བ་པ་བའ་འབྲམས་རྒྱ་མཚོའི་སྐྱེ་གསུང་ཕྱགས་ལྷོ་

加瓦 繞江 加催 穀頌圖

ཡོན་ཏན་ཕྱིན་ལས་མི་ཟད་ནམ་མཁའི་མཛོད་

雲丹 陳雷 米賽 囊克 最

དབང་བསྐྱེར་ལྷོ་རྩི་ལ་ལ་བསྐྱེད་

汪久 啊惹 亞 臧巴拉 拉

堆

ལྷོ་དེ་དུས་གསུམ་མངས་རྒྱས་ཐམས་ཅད་ཀྱི་

卻尼 堆松 桑傑 湯傑 極

སྤྱིན་པའི་བ་རོལ་ཕྱིན་པའི་སྣོབས་ལས་གྲུབ་

近貝 帕柔 欽貝 奪雷 珠

འགྲོ་ཀུན་དབུལ་ལོངས་འཛིགས་ལས་སྤྱིར་བ་ཡི་

卓哀 烏碰 極雷 久巴 亦

ནོར་བདག་ཡབ་ཡུམ་སྐྱེ་ལ་ཕྱག་འཚལ་བསྐྱེད་

諾達 亞永 穀拉 恰擦 堆

ཞམས་གསུམ་སྤིད་གསུམ་ཟས་ནོར་བ་ལྷོ་ལྷོ་ལྷོ་

抗松 思松 賽諾 拔鄉 谷

暇昂 穀暇 匝

ལྷོ་

ལྷོ་

ལྷོ་

ལྷོ་

ལྷོ་

ལྷོ་

ལྷོ་

ལྷོ་

ལྷོ་

ལྷོ་

ལྷོ་མ་རྒྱ་གུ་ཅ་བརྟམ་ལྷོ་མ་ཡེ་རྫོང་ན་འཁྱེད་ལྷོ་མ་ལྷོ་མ་
西日瑪哈古如貝瑪桑巴
瓦耶嘉拿紮個尼拿莫

ལྷོ་མ་ལྷོ་མ་
ཕུཕུཕུ

འབྲུང་བ་བཞི་ཡི་རྒྱུན་ལས་གྲུབ་པའི་ལུས་འདི་
ལྷོ་མ་ཉིད་ཀྱི་དང་དུ་ཡིས།

炯瓦 希亦 津雷 珠貝 路
地 冬尼極 昂度亞

ཚོས་ཀྱི་དབྱིངས་སུ་ཐིམ།
卻極 應蘇替

གདོས་བཅས་ཀྱི་ལུས་འདི་མ་འཐས་ཞེན་ཆགས་ཀྱི་
ལྷོ་མ་

堆傑極 呂地 阿特 間恰
極就

འདི་ལ་ཆགས་མཁན་ནི་རང་སེམས་དངོས་མེད་
འདི་རང་།

地拉 恰看尼 讓森 溫美
地讓

རིག་ཚལ་རང་གསལ་རང་ཤར་གྱི་བྱེད་ལས་ཡི་
ཤེས་ལྷོ་མ་ལྷོ་མ་

日匝 讓賽 讓暇極 傑雷
耶謝 雷穀

བསྐྱེལ་མེད་འདི་བྱིའི་སྐབས་གནས་གྲུ་ཅ་དོན་ཤོ་
ཤོད་ཅུ།

路美 地期 加內 古如 多
傑 卓洛匝

ལྷོ་མ་བ་གར་གྱི་རོལ་ཚེད་སྐྱེ་མདོག་ཕྱག་མཚན་ནི།
ལྷོ་མ་

囊瓦 嘎極 柔仄 穀奪 恰
燦尼

དམར་སྐྱུག་མེ་རིའི་འོད་ཟེར་ཡི་ཤེས་རང་འོད་
འོད།

瑪木 梅惹 歐瑟 耶謝 讓
歐綽

དུས་གསུམ་ཐོགས་མེད་དུ་གཞིགས་པའི་བྱུན་
གསུམ་དམར་ལ་རྒྱུ།

堆松 透美度 絲貝 見松
瑪拉董

སྣང་རྗེས་རབ་དུ་བཙེ་བའི་འཇུག་མདངས་ཞེ་མ་
ལྷོ་མ་

寧傑 繞度 仄未 宗當 希
瑪抽

དམར་སེར་རལ་པའི་གཤེབ་དུ་ཚེད་བག་ཡབ་ཡུམ་
བཞུགས།

瑪瑟 惹貝 瑟度 才巴 亞
永秀

ཐོད་སྐྱམ་རིན་ཚེན་ཐོད་བ་རིགས་ལྡེའི་དབང་
ཉལ་ལྷོ་མ་

推岡 仁欽 成瓦 日談 汪
大作

ཕྱག་གཡས་དོན་ཚིག་དག་ནམ་མཁའི་དབྱིངས་སུ་
བསོར།

恰耶 多傑 仄穀 囊克 應
蘇所

ལྷོ་མ་འོད་སེང་གི་དབྱས་སུ་མཛུ་ར་བ་དཀར།

爹瓦 空森個 烏蘇 曼達
繞瓦嘎

ཚེ་མོར་གནམ་ལྷགས་ཀྱི་བྱ་ལྷུང་ག་ཤོག་སྐྱ་ལྷོ་མ་ལྷོ་མ་
仄默 囊加極 加瓊 修紮

地日日
ལྷོ་མར་གཞུག་ཡས་འང་པར་གསང་བདག་གཏུམ་
པོ་མཐེང།

朵瓦 些耶 康巴 桑達 懂
波挺

ཕྱག་གཡོན་དུག་གི་ཕུར་བུ་བུར་གསུམ་དབལ་དང་
ཐུན།

恰雲 度個 普布 蘇松 威
當丹

ལྷོ་མ་བྱ་མདུད་ཀྱི་དབྱས་སུ་དོན་ཚིག་ཕུར་བུ་ལྷོ་མ་
爹瓦 加堆極 烏蘇 多傑

普巴董

ཚེ་མོར་གནམ་ལྷགས་ཀྱི་ཐོག་པ་མགོ་དགྲུ་རུ་བཙེ་
བཟུང།

仄默 囊加極 諦巴 裏穀
惹久結

ལྷོ་མར་མེ་རླང་གི་དབྱས་སུ་ཡག་མེད་དབལ་སྐྱུག།

朵瓦 梅龍個 烏蘇 雅夏
梅威木

སྐྱེ་ལ་རུས་ཚེན་གྱི་རྒྱན་དུག་དུར་འོད་ཀྱི་ཆས་
བཟུང་གསོལ།

穀拉 入欽極 見住 度吹
極 切結所

འབབས་གཉིས་གཡས་བསྐྱམ་གཡོན་བརྒྱུད་འདྲོར་
སྐབས་ཀྱི་ཚུལ་དུ་བཞུགས།

暇尼 耶宮 雲董 朵達極
粗度秀

གསང་བ་ཡི་ཤེས་ཀྱི་མཁའ་འགྲོ་སེང་གའི་གདོད་
པ་ཅན།

桑瓦 耶謝極 卡卓 森給
冬巴間

མཐེང་གསལ་ནམ་མཁའི་མདངས་ལྡན་དུར་འོད་
ཆས་ཀྱིས་བཟུང།

挺賽 囊克 當丹 度吹 切
極見

ཕྱག་གཉིས་ཀྱི་གྲག་ཐོད་ཐུག་ཐབས་ཤེས་དབྱིངས་
མེད་དང་།

恰尼 者穀 推茶 塔謝 耶
美昂

འབབས་གཉིས་གཡས་བསྐྱམ་གཡོན་བརྒྱུད་ཡབ་ཡུམ་
གཉིས་མེད་བྱུར།

暇尼 耶宮 雲董 亞拉 尼
美就

དོན་ཚིག་བརྒྱ་བུར་འཇུག་ཆགས་མེད་བདེ་གསལ་མི་
ཉོག་ལ།

多傑 貝瑪 頌久 恰美 禮
賽 米朵巴

བམ་རོ་ཉེ་ལྷོ་པདྨའི་གདན་ལ་གསལ་བར་བསྐྱེད་
པའོ།

邦柔 尼達 唄美 丹拉 賽
瓦 節巴哦

ལྷོ་མ་ལྷོ་མ་
ཕུཕུཕུ

ཕུཕུཕུ་དོན་ཚིག་ཤོ་ལོད་ཡབ་ཡུམ་གཉིས་སུ་མེད་
པའི་སྐྱེ་ཡི་ནང་གི་ཚུ།

讓尼 多傑 卓洛 亞永 尼
蘇 美貝 穀亦 囊個 匝

དབྱེ་མ་དབྱས་ཉེ་ལྷོ་ལ་གཡས་བ་རོ་མ་དཀར།

烏瑪 烏爹 哦拉 耶巴 柔
瑪嘎

གཡོན་པ་རྒྱུད་མ་དམར་བའི་མར་སྐྱེ་ལྷོ་མ་
འདུས།

雲巴 董瑪 瑪未 瑪內 爹
瓦堆

ཙུག་སྐྱུག་དཀར་མཐེང་དམར་བའི་ཡར་སྐྱེ་སྐྱི་བོར་
བྱུག།

匝松 嘎挺 瑪未 亞內 極
臥蘇

ཡུད་པ་དུང་འང་གི་ཙུག་མདུད་འཕོར་ལོའི་ལྷོ་མ་རྩུ་
雷巴 冬康個 匝堆 擴洛

爹瓦如

ལྷོ་མ་མཐེང་ཡས་གོས་དཀར་ཡབ་ཡུམ་དམར།

囊瓦 塔耶 貴嘎 亞永 瑪
ཞེ་འཇུག་མཉམ་བཞག་དོར་སྐྱེ་བྱེད་སྐྱེ་ལ་འཁྲུལ།

希宗 釀暇 朵極 切極 澈
ཉེ་ལྷོ་པདྨའི་གདན་ལ་མཚན་དཔེས་བརྒྱན་བཞིན་
བཞུགས།

尼達 唄美 丹拉 燦貝 見
心秀

དེ་ལ་རྒྱལ་བ་རབ་འབྱུངས་སྐྱེན་ལྷོ་མ་གཉིབས་པས་
བསྐོར།

得拉 加瓦 繞江 真達 地
貝果

འཇུང་འོད་ཐོག་ལེ་ཐོག་ལྡན་མིག་མི་བཟོད་པར་
བསྐྱེད།

加歐 替雷 替產 米米 隨 巴節

མགིན་པའི་ཙ་འཁོར་ཙ་མདུད་ཀྱི་གཞལ་ཡས་
དབུས།

眞貝 匠擴 匠堆極 些耶 烏

འཛིག་རྟེན་དབང་ཕྱག་ཡབ་ཡུམ་དཀར་གསལ་ཟླ་
བའི་མངོག་པོ།

極丹 汪求 亞永 嘎賽 達 未奪

ཞི་འཇུག་ཕྱག་བཞི་ཐལ་ཐུར་ཤེལ་ཐེང་པད་དཀར་
འཛིན།

希宗 恰希 塔加 些成 貝 嘎怎

ཡབ་ཡུམ་གཉིས་མེད་འཁྲུལ་སྦྱོར་དོར་སྦྱིལ་ཕྱིད་
སྦྱིལ་བཞུགས།

亞永 尼美 澈就 朵極 切 極秀

ཉེ་ཟླ་པ་དྲུའི་གདན་སྟེང་འཇའ་འོད་ལྷོད་དུ་བསྐོས།

尼達 叻美 丹等 加歐 龍 度工

ཟླ་མ་ཡི་དམ་ལྷ་ཚོགས་སྤྲིན་ལྷར་གཉིབས་པར་
བསྐྱེད།

拉瑪 亦當 拉措 眞達 地 巴節

སྟེང་གའི་ཙ་འཁོར་ཙ་མདུད་ཀྱི་གཞལ་ཡས་
དབུས།

寧給 匠擴 匠堆極 些耶 烏

གུ་ཅ་པ་དྲུ་འབྱུང་གནས་ཡབ་ཡུམ་དཀར་དམར་
འོད་ཚགས་ལྷ་ཉིག་མདངས་དང་ཐུན།

古如 貝瑪 炯內 亞永 嘎 瑪 歐恰 木第 當當丹

ཞི་འཇུག་མངོས་ཤིང་ཡིད་འོད་དཔལ་ཞིང་སྟེག་
པའི་ཉམས།

希宗 仄星 亦喻 巴星 給 貝釀

དོ་རྗེ་ཐོད་པ་ཚོ་བུམ་བཞུམས་ཤིང་གཉིས་མེད་
འཁྲུལ་སྦྱོར་རོལ།

多傑 推巴 才崩 囊星 尼美 澈就 柔

འབས་གཉིས་དོར་སྦྱིལ་ཕྱིད་སྦྱིལ་ཉེ་ཟླ་པ་དྲུའི་
གདན་ལ་བཞུགས།

暇尼 朵極 切極 尼達 叻 美 丹拉秀

དཔལ་བོ་མཁའ་འགྲོའི་ལྷ་ཚོགས་སྤྲིན་ལྷར་
གཉིབས་པར་བསྐྱེད།

巴臥 卡追 拉措 眞達 地 巴節

ཞེ་བའི་ཙ་མདུད་ཙ་འཁོར་ཀྱི་གཞལ་ཡས་དབུས།

爹未 匠堆 匠擴極 些耶 烏

ཡི་ཤེས་མཚོ་རྒྱལ་ཡབ་ཡུམ་གསེར་མདངས་ཉེ་འོད་
འབར།

耶謝 措加 亞永 瑟當 尼 歐巴

ཞི་འཇུག་མངོས་ཤིང་ཡིད་འོད་བདེ་གསལ་གྱི་
ཉམས་དང་ཐུན།

希宗 仄星 亦喻 漣賽極 釀當丹

ཕྱག་གཉིས་དོ་རྗེ་ཐོད་པ་མདུད་དར་ཇ་ཡབ་
འཛིན།

恰尼 多傑 推巴 達達 阿 亞怎

འབས་གཉིས་དོར་སྦྱིལ་ཕྱིད་སྦྱིལ་པད་ཟླའི་གདན་
ལ་བཞུགས།

暇尼 朵極 切極 貝漣 丹 拉秀

དེ་ལ་ཡི་ཤེས་ཚོས་སྦྱོང་སྤྲིན་ལྷར་གཉིབས་པར་
བསྐོས།

馮拉 耶謝 卻炯 眞達 地 貝果

འཇའ་འོད་མེ་དབུང་ཐིག་ལེ་ཐིག་ཐན་འཁྲིགས་
པར་བསྐྱེད།

加歐 梅崩 替雷 替產 持 巴節

གསང་གནས་ཙ་འཁོར་ཙ་མདུད་ཀྱི་གཞལ་ཡས་
དབུས།

桑內 匠擴 匠堆極 些耶 烏

ཉེ་ཅ་ཀ་དཔལ་ཉུག་དཀ་པོ་ལྷང་།

黑如 嘎拜 札謝 那波 董 希瑪 抽宗 見松 瑪拉董

ཞི་མ་ཤོ་འཇུག་ཐུན་གསུམ་དམར་ལ་རྒྱམ།

དར་ཐུང་བེར་གསོལ་ཅ་དར་ལྷགས་ཀྱི་འཛིན།

達董 奔所 如達 加久 怎 炯 頓 賽 德 德

ཏྲ་ལྷག་བཟིང་ཐན་སྟེང་དུ་གནས་བཞིན་གསལ་
བར་བསྐྱེད།

達那 極丹 等度 內心 賽 瓦節

དེ་ལ་རང་འདའི་སྦྱུལ་བ་བརྒྱད་ཀྱིས་བསྐོར་བའོ།

馮拉 讓這 珠巴 結極 果 瓦叻

མེ་རླུང་དམར་ནག་འཚུབས་པའི་ལྷོད་དུ་གསལ་
བར་བསྐོས།

梅龍 瑪那 粗貝 龍度 賽 瓦工

ཕྱི་སྟོང་རའི་རང་ཉིད་དོ་རྗེ་ཐོད་ཡབ་ཡུམ་ལ་
དམིགས་ཏེ།

期冬 日讓 尼 多傑 卓洛 亞永 拉 密爹

ལྷོ་ལྷོ་སྦྱོར་སྦྱི་ཏེ་ཕ་ཀ་མ་ཏུ་གུ་ཅ་པ་དྲུ་སྦྱོར་མ་པ་བཟོ་
གོ་ན་སྤང་ཅོད་བཟོ་ས་མ་ཡ་ཇོ་ཇོ་མོ་སྦྱོར་སྦྱོར་
ལྷོ་སྦྱོར་གེ་རྫོ་ན་སྦྱག་ར་ར་ཇོ་ཏེ་ནི་ས་མ་རྩོུ་
ལྷོ་སྦྱོར་རོལ།

喻啊 吽 西日 黑如 嘎瑪 哈 古如 貝瑪 桑巴 瓦班 匠卓

達 惹 匠 茲 達 班 匠 薩 瑪 亞 匠 匠 翩翩 吽吽 喻捨

達 個 嘉 拿 薩 嘎 繞 惹 匠 哈 日 尼 薩 瑪 久 悉 地 薩 瓦 匠

吽 吽 吽 吽 吽 吽 吽 吽 吽 吽 吽 吽 吽 吽 吽 吽

極臥 囊瓦 塔耶 亞永 拉 密爹

ལྷོ་ལྷོ་སྦྱོར་སྦྱི་ཏེ་ཕ་ཀ་མ་ཏུ་གུ་ཅ་པ་དྲུ་སྦྱོར་མ་པ་བཟོ་
གོ་ན་སྤང་ཅོད་བཟོ་ས་མ་ཡ་ཇོ་ཇོ་མོ་སྦྱོར་སྦྱོར་

喻啊 吽 阿米 達 巴 捨 阿 俞 悉 地 匠

མགིན་པར་འཛིག་རྟེན་དབང་ཕྱག་ཡབ་ཡུམ་ལ་
དམིགས་ཏེ།

眞巴 極丹 汪求 亞永 拉 密爹

ལྷོ་ལྷོ་སྦྱོར་སྦྱི་ཏེ་ཕ་ཀ་མ་ཏུ་གུ་ཅ་པ་དྲུ་སྦྱོར་མ་པ་བཟོ་
གོ་ན་སྤང་ཅོད་བཟོ་ས་མ་ཡ་ཇོ་ཇོ་མོ་སྦྱོར་སྦྱོར་

喻瑪 尼 叻 美 吽 呂 瑪 尼 叻 美 吽

ཕྱགས་ཀར་པ་དྲུ་འབྱུང་གནས་ཡབ་ཡུམ་ལ་
དམིགས་ཏེ།

圖 嘎 貝 瑪 炯 內 亞 永 拉 密爹

ལྷོ་ལྷོ་སྦྱོར་སྦྱི་ཏེ་ཕ་ཀ་མ་ཏུ་གུ་ཅ་པ་དྲུ་སྦྱོར་མ་པ་བཟོ་
གོ་ན་སྤང་ཅོད་བཟོ་ས་མ་ཡ་ཇོ་ཇོ་མོ་སྦྱོར་སྦྱོར་

喻啊 吽 班 匠 古 如 貝 瑪 推 成 匠 班 匠 薩 瑪 亞 匠 悉 地

帕 拉 吽 啊 捨 吽 哈 日 尼 薩 阿 俞 悉 地 匠

ཞེ་བའི་ཙ་མཚོ་རྒྱལ་དང་དོ་རྗེ་ཐོད་ཤིགས་
འཛིནས་ཡབ་ཡུམ་ལ་དམིགས་ཏེ།

爹 瓦 耶 謝 措 加 當 多 傑 這 炯 亞 永 拉 密 爹

ལྷོ་སྦྱོར་གེ་རྫོ་ན་སྦྱག་ར་ར་ཇོ་ཏེ་ནི་ས་མ་རྩོུ་
ལྷོ་སྦྱོར་རོལ།

喻 捨 達 個 嘉 拿 薩 嘎 繞 惹 匠 哈 日 尼 薩 瑪 久 悉 地 薩

瓦 匠 吽 གསང་བར་ཉུག་དང་ལས་ཀྱི་མཁའ་འགྲོ་ཡབ་
ཡུམ་ལ་དམིགས་ཏེ།

桑瓦 札謝 當雷極 卡卓

亞永拉 密爹

ཕྱོགས་སུ་ལྷན་པུ་འཕྲུང་དུ་ཚུགས།

喻瑪哈嘎拉 札謝 度匝

ཕྱོགས་སུ་འཛིན་ཉེན་དོན་རྗེ་གྲོ་ལོང་དུ་དམིགས་ཏེ།

期諾極 極丹 多傑 卓洛

度 密爹

ཕྱོགས་སུ་སྡོམ་ཉེ་ཅུ་ཀཾ།

喻啊吽西裡黑如嘎瑪哈

古如貝瑪桑巴瓦班匝卓

達惹匝茲達班匝薩瑪亞

匝匝 翩翩 吽吽

ནང་བཅུད་ཀྱི་སེམས་ཅན་དོན་རྗེ་གྲོ་ལོང་དུ་

དམིགས་ཏེ།

囊具極 森間 多傑 卓洛

度 密爹

ཕྱོགས་སུ་སྡོམ་ཉེ་ཅུ་ཀཾ།

喻啊吽西裡黑如嘎瑪哈

古如貝瑪桑巴瓦班匝卓

達惹匝茲達班匝薩瑪亞

匝匝 翩翩 吽吽

འཁོར་འདས་སྣང་སྲིད་ཐམས་ཅད་དོན་རྗེ་གྲོ་ལོང་

ཀྱིས་གང་བར་དམིགས་ཏེ།

擴得 囊思 湯傑 多傑 卓

洛極 岡瓦 密爹

ཕྱོགས་སུ་སྡོམ་ཉེ་ཅུ་ཀཾ།

喻啊吽西裡黑如嘎瑪哈

古如貝瑪桑巴瓦班匝卓

達惹匝茲達班匝薩瑪亞

匝匝 翩翩 吽吽

འགོ་བ་རེགས་དུག་གི་དཀྱིལ་འཁོར་དོན་རྗེ་གྲོ་ལོང་

དུ་དམིགས་ཏེ།

卓瓦 日住個 及擴 多傑

卓洛度 密爹

ཕྱོགས་སུ་སྡོམ་ཉེ་ཅུ་ཀཾ།

喻啊吽西日黑如嘎瑪哈

古如貝瑪桑巴瓦班匝卓

達惹匝 茲達班匝薩瑪亞

匝匝 翩翩 吽吽

དེ་ཐམས་ཅད་དམིགས་མེད་ཁྱབ་གངལ་སློབ་འདས་

བརྗོད་མེད་ཀྱི་ལེ་ཤེས།

得 湯傑 密美 恰達 羅

得 覺美極 耶謝

ཡི་གཤོད་མ་ནས་བཞུགས་པའི་ལྷན་སྐྱེས་ཀྱན་ཏུ་

བཟང་པོ་འདི་ཉིད་ཀྱི་དང་དུ་ཡིངས་མེད་དུ་བྱན་

པས་ཟེན་བཞེན་ནམ་མཁའ་ལ་རྒྱང་རྒྱ་བ་ཉར་བཞུ་

བར་བྱའོ།

耶堆 瑪內 秀貝 藍結 袞

度 桑波 地尼極 昂度 揚

美度 站貝 森心 囊卡拉

龍就瓦 達達瓦 加哦

ཞེ་སྣང་གི་དོ་བོ་གསལ་བའི་རང་མདངས་གཅེར་

ཀྱིས་བསྟམས་ཤིང་དེ་ཡི་དང་དུ་མ་ཡིངས་པར་སྐྱོད་

ལ་བཞག་པའོ།

些當個 哦沃 賽未 讓當

傑幾 瀉星 得亦 昂度 瑪

揚巴 喇拉 暇巴哦

གཏི་ལྷག་གི་དོ་བོ་གང་ཤར་གྱི་སྣང་བའི་ཡུལ་ལུ།

地木個 哦沃 岡暇極 囊

未 於拉

བག་ཚགས་སུ་ཞེན་པ་དེ་ཡི་དོ་བོ་ལ་མ་ཡིངས་

པར།

巴恰蘇 閒巴 得亦 哦沃

拉 瑪揚巴

རང་སེམས་དྲན་རྗེ་དང་མ་བྲལ་བར།

讓森 站自當 瑪紮瓦

ཤར་གྲོལ་གྱི་དང་དུ་སྐྱོད་ལ་བཞག་པའོ།

暇卓極 昂度 略拉 暇巴

哦

འདོད་ཚགས་ཀྱི་དོ་བོ་ཞེ་འདོད་ཀྱིས་ཀྱན་ནས་

སྣང་བའི་ལོ་རྒྱུས་དང་ཡོ་བྱད།

堆恰極 哦沃 些堆極 袞

內 龍未 諾仄當 油傑

གཉེན་འདུན་དང་ཟླ་གོགས་ལ་སེམས་ཨ་འཐམས་སུ་

སོང་ཞིང་།

念敦當 達卓拉 森阿 特

蘇 頌星

རེ་དོགས་ཀྱིས་སློམ་པའི་སློབ་ཐམས་ཅད།

熱奪極 龍貝 羅湯傑

དམིགས་གཏད་དང་མཚན་འཛིན་མེད་པར།

密爹當 燦怎 美巴

རང་གོལ་འཛིན་མེད་གང་ཤར་དོས་ཟེན་པའི་དང་

དུ་ཤར་གྲོལ་དུས་མཉམ་དུ་བཞག་པར་བྱའོ།

讓卓 怎美 岡暇 喻森貝

昂度 暇卓 堆釀度 暇巴

加哦

འཁོར་འདས་ཀྱན་ལ་ཁྱབ་པའི་ལེ་ཤེས་ནི།

擴得 袞拉 恰貝 耶謝尼

སངས་རྒྱལ་གྱིས་མ་བསྐྱབས།

桑傑極 瑪住

སེམས་ཅན་གྱིས་མ་བསྐྱབས།

森間幾 瑪喇

མངོན་དུ་ལྱུར་པའི་རང་རིག་ལེ་ཤེས་འདི་ལོ་ན་ལོ།

溫度 就貝 讓日 耶謝 地

擴拿哦

རང་ཉིད་དོན་རྗེ་གྲོ་ལོང་དང་མཁའ་འགྲོ་སེང་

གཤོད་དབྱེར་མེད་པ་ལ་དམིགས་ཏེ།

讓尼 多傑 卓洛當 卡卓

森冬 耶美 巴拉 密爹

ཕྱོགས་སུ་མཚན་ཉེ་ཅུ་ཀཾ།

ཕུཌུ་མཚན་ཉེ་ཅུ་ཀཾ།

喻啊吽啊仄餒仄拿莫巴

嘎瓦爹吽吽 阿嘎薩瑪

惹匝夏達惹薩瑪久捨吽

ཞེས་པའི་སྐྱེས་སྣང་སྲིད་འཁོར་འདས་ཀྱི་གཟུགས་

ཅན་གཟུགས་མེད་ཐམས་ཅད་རྒྱ་མཚོ་ལ་ཆར་བབ་

པ་ཉེ་བུར།

些貝 這囊思 擴得極 素

間 素美 湯傑 加措拉 恰

巴巴 達布

རང་ཉིད་གྱུ་རྩ་ཡབ་ཡུམ་ལ་ཐེམ་པས།

讓尼 古如 亞永拉 替貝

སྟོབས་བརྒྱུད་ཅུ་མཚན་པར་བསམ་མེད།

奪具匝 作巴 桑莫

དེ་བཞིན་སྤྱི་བོའི་སྣང་བ་མཐའ་ཡས་ཡབ་ཡུམ་

པས་ཉེ་བུར།

得心 極未 囊瓦 塔耶 亞

永 貝瑪 黑如嘎

ཞལ་གསུམ་ཕྱག་དུག་པུ།

些松 恰住巴

དམར་པོ་སྤྱི་བོའི་གཤོག་པ་ཅན།

瑪波布者修巴間

གཡས་གསུམ་རྗེ་རྗེ་གྱི་གྲག་རལ་གྱི།

耶松 多傑 者穀 惹者

གཡོན་གསུམ་ཁའྱི་ཐོད་ཁྲག་ཐིག་པུ།

雲松 卡當 推茶 諦巴

ཞལ་གསུམ་གཡས་དཀར་དུས་དམར་གཡོན་

མཐིང་།

些松 耶嘎 烏瑪 雲挺

ཞབས་བཞི་འདོར་སྐབས་ཡུམ་དང་འཁྲུལ་བར་

དམིགས་ཏེ།

暇希 朵達 永當 澈瓦 密

爹

མགིན་པའི་འཛིན་ཉེན་དབང་ཕྱག་ཡབ་ཡུམ་ཏུ་

མགིན་དམར་པོ་ཡབ་ཡུམ་དམར་གསལ་ཕྱག་

གཉིས་ཐོད་དབྱུག་དང་མེ་ལི་ཞགས་པ་འཛིན་པུ།

真貝 極丹 汪求 亞永 達

真 瑪波 亞永 瑪賽 恰

尼 推又當 梅亦 暇巴 怎

巴

སྤྱི་གཟུག་ཏུ་ཞལ་ཕག་གཤོད་གིས་མཚན་པུ།

極族 達些 帕冬 給燦巴

སྐྱེ་འཁྲིལ་སྐྱོར་ཞབས་འདོར་སྐྱབས་ཁྲིམ་རམ་ཅན་
དུ་བསྐྱེད་ལུ།

**穀澈 就暇 朵達 吹昂 間
度 節拉**

སྐྱེང་གའི་གྲུ་ཅུ་ཡབ་ཡུམ་རྗེ་རྗེ་གོ་ལོང་ཡབ་ཡུམ་
དུ་དམིགས་ཏེ།

**寧給 古如 亞永 多傑 卓
洛 亞永 度 密 爹**

ཞེ་བའི་ཡེ་ཤེས་མཚོ་རྒྱལ་མཁའ་འགྲོ་སོང་གཏོང་
དང་རྗེ་རྗེ་དེགས་འཛིན་འཁྲིལ་སྐྱོར་དུ་དམིགས་
ཏེ།

**爹未 耶謝 措加 卡卓 森
冬當 多傑 這炯 澈就度
密 爹**

གསང་བའི་མགོན་པོ་དྲུད་ཁོས་རམ་དང་ཐུན་པ་
ལས་ཀྱི་མཁའ་འགྲོ་དང་འཁྲིལ་སྐྱོར་ཏེ་ནག་ལ་
ཞོན་པར་དམིགས་ཏེ།

**桑未 衰波 札謝 吹昂 當
丹巴 雷極 卡卓 當 澈就
達那拉 尋巴 密 爹**

སྐྱེ་ལས་འོད་ཟེར་དང་མེ་རླུང་རྩྭ་དང་རྗེ་རྗེ་ལྷགས་
ཕར་ཐིག་པ་བྱ་ཁྲུང་གི་ཚོགས་སྐྱོས་པས།

**谷雷 歐瑟當 梅龍 咩當
多傑 加普 諦巴 加瓊 個
措 卓 貝**

སྐྱང་སྲིད་འཁོར་འདས་རབ་འབྱམས་ཐེམ་མེར་གྱི་
གང་སྟེ།

**囊思 擴得 繞江 騰蓮 極
岡 爹**

གཟུགས་ཅན་གཟུགས་མེད་ཐམས་ཅད་ཀྱི་ལུས་
དག་ཡིད་གསུམ་རང་ལ་བསྐྱེམ།

**素間 素美 湯傑 極 呂阿
亦松 讓拉 定**

དབང་དུ་བསྐྱེས་དམ་ལ་བཞག་པར་དམིགས་ཏེ།

汪度 堆當 拉 暇巴 密 爹

**གྲུ་ཅུ་རྗེ་རྗེ་གོ་ལོང་ལས། བ་རོལ་
སོང་གཏོང་སྐྱོག་པའི་ཐབས་ལུང་ཟབ་
སྲིད་གསུམ་གཏོང་སྐྱོག་བཞུགས།**

根除 三有 回遮

ཧྲེ།
嘎

སྐྱེ་མ་དུ་གྲུ་ཅུ་བསྐྱེས་སྐྱེ་མ་ཡེ་ན་མོ།
西日 瑪哈 古如 貝 瑪 桑 巴

瓦耶 拿 莫

ཧྲེ།

卡

རྩྭ་རྩྭ་རྩྭ་

咩咩咩

རང་མདུན་ཡི་ལས་རླུང་གི་དཀྱིལ་འཁོར་ལྗང་།

讓敦 樣雷 龍個 及 擴 薑

དེ་སྐྱེང་རྗེ་ལས་མེ་ཡི་མཚུལ་དམར་ལུ།

得等 讓雷 梅亦 曼 紮 瑪

དེ་སྐྱེང་བོ་ལས་ཀྱི་ཡི་གཞལ་ཡས་དཀར་ལུ།

得等 榜雷 去亦 些 耶 嘎

དེ་སྐྱེང་ལོ་ལས་ས་ཡི་ཕོ་བྱང་སེར་ལུ།

得等 朗雷 薩亦 剖 帳 瑟

དེ་སྐྱེང་གོ་ལས་དུར་ཁྲོད་འཛིགས་ཅུང་དབུས།

得等 庚雷 度吹 極容 烏

མ་མོ་མཁའ་འགྲོ་ལྷ་སྲིན་ཕྱེ་བརྒྱད་ཚོགས།

瑪莫 卡卓 拉森 德 結 措

དྲག་གཏུམ་ཁོས་རམ་ཞེ་སྐྱང་མེ་རྩར་འབར་ལུ།

紮 懂 吹昂 些 當 梅 達 巴

མཚོན་ཚའི་བྱ་ཡུག་གནམ་ལྷགས་ཐོག་སེར་
འབབས།

村切 布由 囊加 透 瑟 貝

འཛིགས་པའི་གཟུགས་འཚང་རམ་སྐྱོས་སྲིད་གསུམ་
གལུ།

極 貝 素 強 昂 這 思 松 油

སྲོག་གཙོད་ཤན་པའི་མདུན་ས་དེ་ཡི་དབུས།

所 絕 先 貝 敦 薩 得 亦 烏

དེགས་པ་གཟུང་ཡི་ཐུགས་སྐྱེལ་རྒྱ་སྐྱག་དམར་ལུ།

這 巴 薩 亦 圖 珠 加 大 瑪

ལས་ལ་ཚས་པའི་གསེར་འཇུག་མཛོས་ཤིང་བཀུ།

雷 拉 切 貝 瑟 宗 仄 星 紮

ཁ་གདངས་མཚེ་གཙོགས་ལྷགས་དམར་སྐྱོག་རྩར་
འཁྲུག།

卡 當 切 自 加 瑪 洛 達 求

དབང་ཅལ་སྐྱབས་ཐུན་གནམ་ལྷགས་ཕྱེར་བཞི་
བཟང་།

巴 匪 奪 丹 囊 加 德 希 這

དམ་ལོག་ཅུ་དྲའི་སྐྱེང་ལ་ཐམས་སེ་ཐམ།

當 洛 如 者 寧 拉 湯 瑟 湯

རྒྱ་སྐྱག་སྐྱེམ་མ་ཁོས་པའི་སྐྱོ་བའི་ནང་།

加 大 鐘 瑪 吹 貝 朵 未 囊

རྒྱའི་ཡི་གེས་གསལ་བར་མཚོན་པར་གྱུར།

惹 得 亦 給 賽 瓦 燦 巴 就

ཧྲེ།

嘎

དེ་སྐྱེང་རྩྭ་རྩྭ་རྩྭ་ལས་ཁོ་བོའི་རྒྱལ།

得等 咩咩咩 雷 抽 未 加

གྲུ་ཅུ་རྗེ་རྗེ་གོ་ལོང་དྲག་པོ་ཅལ།

古如 多傑 卓 洛 紮 波 匪

དམར་ནག་ཁོས་པ་སྲིན་པོའི་ཚ་བྱང་ཅན།

瑪 那 吹 巴 森 貝 恰 傑 間

ཞལ་གཅིག་ཕྱག་གཉིས་སྐྱེན་གསུམ་མཚེ་བཞི་
གཙོགས།

些 極 恰 尼 見 松 切 希 自

ལྷགས་འདྲིལ་སྐྱར་མག་ཚམ་མེ་རྩར་འབར་ལུ།

加 者 瑪 繞 阿 從 梅 達 巴

རལ་གཡེང་ཐོང་སྐམ་ཕྱིང་བས་སྐྱེ་མཚོམས་
བཅིངས།

惹 揚 推 岡 成 未 紮 倉 竟

ཕྱག་གཡམས་རྗེ་རྗེ་ཅེ་དགྲ་ནམ་མཁའ་འབྱུར།

恰 耶 多 傑 仄 穀 囊 卡 恰

ཅེ་མོར་ཁོ་རྒྱལ་བྱ་ཁྲུང་འབར་བ་ཕྱིང་།

仄 默 抽 加 加 瓊 巴 瓦 頂

ཕྱག་གཡོན་དུག་གི་ལྷགས་ཕུར་འདྲིལ་ཞིང་
འདབས།

恰 雲 度 個 加 普 者 星 代

ཅེ་མོར་ཐུགས་སྐྱེལ་གནམ་ལྷགས་ཐིག་པ་རམ།

仄 默 圖 珠 囊 加 諦 巴 昂

སྐྱེལ་ཚས་གོས་དམར་པོ་འཚམས་སྐྱབས་གསོལ།

穀 拉 卻 貴 瑪 波 強 達 所

དུར་ཁྲོད་ཚས་བརྒྱད་དབལ་གྱི་ཁོ་ཚས་རྗེགས།

度 吹 切 結 拜 極 抽 切 作

ཞབས་གཉིས་འདོར་སྐྱབས་རྒྱ་སྐྱག་སྲིད་དུ་གནས།

暇 尼 朵 達 加 大 等 度 內

བཀའ་བརྒྱུད་སྐྱེ་མའི་ཚོགས་རྣམས་སྲིན་རྩར་
གཏོབས།

嘎 居 拉 美 措 囊 真 達 地

ཡི་དམ་ཞི་ཁྲོད་ལྷ་ཚོགས་ཚར་རྩར་འབར།

亦 當 希 吹 拉 措 恰 達 巴

དབང་བོ་མཁའ་འགྲོའི་ལྷ་ཚོགས་ས་རྩར་གཡོལ།

巴 臥 卡 追 拉 措 薩 達 油

ཚས་སྐྱོང་ཕོ་རྒྱུད་མོ་རྒྱུད་ཅུ་རྩར་ཁོལ།

卻 炯 剖 居 莫 居 去 達 虧

དེགས་པའི་དམག་ཚོགས་ལས་ལ་ཐོག་རྩར་རྒྱུག།

這 貝 瑪 措 雷 拉 透 達 就

བཟོད་དཀའི་གཟེ་བྱིན་འབར་བའི་ལྷ་ཚོགས་
རྣམས།

隨 給 希 近 巴 未 拉 措 囊

བཀའ་གསལ་མངོན་སྐྱེལ་གསལ་བའི་སྐྱང་བར་གྱུར།

紮 賽 溫 松 賽 未 囊 瓦 就

ཧྲེ།

鋼

རྩྭ་རྩྭ་རྩྭ་

咩咩咩

སྐྱེ་གམ་དམར་ནག་དབང་དྲག་གཞལ་ཡས་ནས།

達 岡 瑪 那 汪 紮 些 耶 內

ཚེ་བའི་ཚེ་མཚོག་བསྐྱེད་ཏེ་ཏུ།

切 未 切 求 貝 瑪 黑 如 嘎

ཁོ་རྒྱལ་རྒྱལ་འཛིན་རྗེ་རྗེ་དྲག་པོ་ཅལ།

抽 加 日 怎 多 傑 紮 波 匪

འཁོར་འདས་སྐྱང་སྲིད་ཟ་བྱེད་སྐྱེ་བཞིངས་ཤིག།

ㄉ

達

ㄉㄨㄣˋ ㄉㄨㄣˋ

ㄉㄨㄣˋ ㄉㄨㄣˋ

གསོལ་ལོ་མཚོན་དོ་ལྷ་མ་རིག་འཛོན་ཚོགས།

所羅 卻朵 拉瑪 日怎措

ཐུགས་རྗེའི་གཏོར་མངའ་དོ་རྗེ་ཐོང་ཕྱིང་ཚལ།

圖當 澆阿 多傑 推成匝

ཀུན་བཟང་ཡབ་ཡུམ་རིགས་ལྲའི་སངས་རྒྱལ་དང་།

衰桑 亞永 日談 桑傑當

རིགས་གསུམ་མགོན་པོ་སྐུ་གསུམ་མཁའ་འགྲོའི་

ཚོགས།

日松 衰波 谷松 卡追措

སྐུལ་པ་ཡང་སྐུལ་རྗེ་འབངས་ཉེར་ལྗོངས་ཚོགས།

珠巴 揚珠 傑邦 涅談措

ལྷང་སྲིད་འཁོར་འདས་འདི་དག་བཞེས་སུ་གསོལ།

囊思 擴得 地達 些蘇所

ཚོས་དབྱིངས་རྣམ་དག་ཚེན་པོར་ད་རོལ་ཅིག།

卻應 囊達 欽波 答柔極

ཐུགས་མཚོག་སྐུ་མ་རིག་འཛོན་མངའ་གསོལ་ལོ།

圖求 拉瑪 日怎 阿所羅

གསང་རྩལ་སྤྲོན་གཏོར་རྒྱ་མཚོན་པར་འབུལ།

桑仄 曼朵 惹達 卻巴布

མཐུན་རྩལ་དུར་ཁྲོད་ཆས་བརྒྱད་ཡོ་བྱད་འདིས།

吞仄 度吹 切結 油傑迪

ཐུགས་དམ་བསྐང་དོ་ཉམས་ཆགས་དག་གྱུར་ཅིག།

圖當 剛哦 釀恰 達就極

འོངས་པ་བཤགས་སོ་དག་གཙང་དངོས་གྲུབ་སྣེལ།

濃巴 暇叟 達藏 溫珠作

ཕྱིན་ལས་རྣམ་བཞིའི་འགྲོ་དོན་ལྷན་འགྲུབ་ཤོག།

陳雷 囊希 卓敦 輪珠秀

ㄉ

叭

ㄉㄨㄣˋ ㄉㄨㄣˋ

ㄉㄨㄣˋ ㄉㄨㄣˋ

གསོལ་ལོ་མཚོན་དོ་དཔའ་བོ་རྟ་མཚོག་དཔལ།

所羅 卻朵 巴臥 達求拜

ཐབས་ཀྱི་ཚོ་འབྲུལ་དཔའ་བོ་ཉ་ལ་གྲི།

塔極 求處 巴臥 哈亞至

གིང་ཚེན་དཔའ་བོ་བྱེ་བ་ས་ཡའི་ཚོགས།

更欽 巴臥 傑瓦 薩耶措

འགྲོ་འདུལ་ཐབས་མཁའ་ཐུགས་རྗེའི་སྐར་ལྷོན་

རྣམས།

卓對 塔開 圖傑 故敦囊

ལྷང་སྲིད་འཁོར་འདས་འདི་དག་བཞེས་སུ་གསོལ།

囊思 擴得 地達 些蘇所

ཚོས་དབྱིངས་རྣམ་དག་ཚེན་པོར་ད་རོལ་ཅིག།

卻應 囊達 欽波 答柔極

ཐབས་ཀྱི་རང་བཞིན་དཔའ་བོ་མངའ་གསོལ་ལོ།

塔極 讓心 巴臥 阿所羅

གསང་རྩལ་སྤྲོན་གཏོར་རྒྱ་མཚོན་པར་འབུལ།

桑仄 曼朵 惹達 卻巴布

མཐུན་རྩལ་དུར་ཁྲོད་ཆས་བརྒྱད་ཡོ་བྱད་འདིས།

吞仄 度吹 切結 油傑迪

ཐུགས་དམ་བསྐང་དོ་ཉམས་ཆགས་དག་གྱུར་ཅིག།

圖當 剛哦 釀恰 達就極

འོངས་པ་བཤགས་སོ་དག་གཙང་དངོས་གྲུབ་སྣེལ།

濃巴 暇叟 達藏 溫珠作

ཕྱིན་ལས་རྣམ་བཞིའི་འགྲོ་དོན་ལྷན་འགྲུབ་ཤོག།

陳雷 囊希 卓敦 輪珠秀

ㄉ

巴

ㄉㄨㄣˋ ㄉㄨㄣˋ

ㄉㄨㄣˋ ㄉㄨㄣˋ

གསོལ་ལོ་མཚོན་དོ་མ་མོ་མཁའ་འགྲོའི་ཚོགས།

所羅 卻朵 瑪莫 卡追措

ཤེས་རབ་པར་ཕྱིན་དོ་རྗེ་ལག་མོ་དང་།

謝繞 帕欽 多傑 帕莫當

སྐུ་སྐུལ་མཁའ་འགྲོ་མེད་གཤེད་པ་ཅན།

谷珠 卡卓 森給 冬巴間

སྐུལ་པ་དོ་རྗེ་རིན་ཚེན་བརྟུ་ལས།

珠巴 多傑 仁欽 貝瑪雷

སངས་རྒྱལ་མཁའ་འགྲོ་ལོ་སོགས་བྱེ་བ་འབུལ།

桑傑 卡卓 拉所 傑瓦崩

ཤེས་རབ་རང་བཞིན་ཤེས་རབ་པར་ཕྱིན་ཚོགས།

謝繞 讓心 謝繞 帕欽措

ལྷང་སྲིད་འཁོར་འདས་འདི་དག་བཞེས་སུ་གསོལ།

囊思 擴得 地達 些蘇所

ཚོས་དབྱིངས་རྣམ་དག་ཚེན་པོར་ད་རོལ་ཅིག།

卻應 囊達 欽波 答柔極

ཤེས་རབ་རང་བཞིན་མཁའ་འགྲོ་མངའ་གསོལ་ལོ།

謝繞 讓心 卡卓 阿所羅

གསང་རྩལ་སྤྲོན་གཏོར་རྒྱ་མཚོན་པར་འབུལ།

桑仄 曼朵 惹達 卻巴布

མཐུན་རྩལ་དུར་ཁྲོད་ཆས་བརྒྱད་ཡོ་བྱད་འདིས།

吞仄 度吹 切結 油傑迪

ཐུགས་དམ་བསྐང་དོ་ཉམས་ཆགས་དག་གྱུར་ཅིག།

圖當 剛哦 釀恰 達就極

འོངས་པ་བཤགས་སོ་དག་གཙང་དངོས་གྲུབ་སྣེལ།

濃巴 暇叟 達藏 溫珠作

ཕྱིན་ལས་རྣམ་བཞིའི་འགྲོ་དོན་ལྷན་འགྲུབ་ཤོག།

陳雷 囊希 卓敦 輪珠秀

ㄉ

帕

ㄉㄨㄣˋ ㄉㄨㄣˋ

ㄉㄨㄣˋ ㄉㄨㄣˋ

གསོལ་ལོ་མཚོན་དོ་བསྐྱར་སྤང་བྱ་མཚོན་ཚོགས།

所羅 卻朵 丹頌 加催措

ཁོ་རྒྱལ་ཁྲག་འཐུང་མ་ཉེད་ནག་པོ་ཚུ།

抽加 茶同 瑪寧 那波切

ཚོས་སྤྱོད་པོ་རྒྱུད་མོ་རྒྱུད་ཡོངས་ཀྱི་རྗེ།

卻炯 剖居 莫居 用極傑

བཀའ་སྤང་དམ་ཅན་རྒྱ་མཚོའི་རྒྱལ་པོ་སྣེ།

嘎頌 當間 加催 加波爹

ཕྱིན་ལས་ཐོགས་མེད་ལས་ཀྱི་ཤན་པའི་ཚོགས།

陳雷 透美 雷極 先貝措

ལྷང་སྲིད་འཁོར་འདས་འདི་དག་བཞེས་སུ་གསོལ།

囊思 擴得 地達 些蘇所

ཚོས་དབྱིངས་རྣམ་དག་ཚེན་པོར་ད་རོལ་ཅིག།

卻應 囊達 欽波 答柔極

ཕྱིན་ལས་བསྐྱར་སྤང་བྱ་མཚོ་མངའ་གསོལ་ལོ།

陳雷 丹頌 加措 阿所羅

གསང་རྩལ་སྤྲོན་གཏོར་རྒྱ་མཚོན་པར་འབུལ།

桑仄 曼朵 惹達 卻巴布

མཐུན་རྩལ་དུར་ཁྲོད་ཆས་བརྒྱད་ཡོ་བྱད་འདིས།

吞仄 度吹 切結 油傑迪

ཐུགས་དམ་བསྐང་དོ་ཉམས་ཆགས་དག་གྱུར་ཅིག།

圖當 剛哦 釀恰 達就極

འོངས་པ་བཤགས་སོ་དག་གཙང་དངོས་གྲུབ་སྣེལ།

濃巴 暇叟 達藏 溫珠作

ཕྱིན་ལས་རྣམ་བཞིའི་འགྲོ་དོན་ལྷན་འགྲུབ་ཤོག།

陳雷 囊希 卓敦 輪珠秀

ㄉ

巴

ㄉㄨㄣˋ ㄉㄨㄣˋ

ㄉㄨㄣˋ ㄉㄨㄣˋ

གསོལ་ལོ་མཚོན་དོ་ལྷང་སྲིད་ལྷ་འདྲེའི་ཚོགས།

所羅 卻朵 囊思 拉這措

ཐོན་ཚོ་བར་དང་མ་དུས་བསྐལ་པའི་བར།

文才 瓦當 塔堆 嘎貝瓦

ལྷ་སྲིན་ལྷ་བརྒྱུད་གཙང་རིགས་མགོན་པའི་ཚོགས།

拉森 澆結 藏日 衰貝措

དྲེགས་པའི་ལྷ་དཔོན་སྐུ་ལྷ་བརྟན་མ་དང་།

這貝 澆本 松就 丹瑪當

གཞན་ཡང་ཡུལ་ལྷ་མོ་དོར་རིགས་དུག་མགོན།

先揚 於拉 叟朵 日住准

ལྷང་སྲིད་འཁོར་འདས་འདི་དག་བཞེས་སུ་གསོལ།

囊思 擴得 地達 些蘇所

ཚོས་དབྱིངས་རྣམ་དག་ཚེན་པོར་ད་རོལ་ཅིག།

卻應 囊達 欽波 答柔極

གསང་རྩལ་སྤྲོན་གཏོར་རྒྱ་མཚོན་པར་འབུལ།

桑仄 曼朵 惹達 卻巴布

མཐུན་རྩལ་དུར་ཁྲོད་ཆས་བརྒྱད་ཡོ་བྱད་འདིས།

吞仄 度吹 切結 油傑迪

ཐུགས་དམ་བསྐང་དོ་ཉམས་ཆགས་དག་གྱུར་ཅིག།

圖當 剛哦 釀恰 達就極

འོངས་པ་བཤགས་སོ་དག་གཙང་དངོས་གྲུབ་སྣེལ།

濃巴 暇叟 達藏 溫珠作

ཕྱིན་ལས་རྣམ་བཞིའི་འགྲོ་དོན་ལྷན་འགྲུབ་ཤོག།

陳雷 囊希 卓敦 輪珠秀

ཡོན་ཏན་མཁའ་འགོ་མཚོགས་ལས་ལ་ཚོས།
雲丹 卡卓 瑪措 雷拉卻
མངོན་སྲོད་དག་པོའི་ཕྱིན་ལས་དུས་ལ་བབ།
溫絕 紮波 陳雷 堆拉巴
ཤ
夏
ལྷོ་ལྷོ་ལྷོ།
ཞཞཞ
ཐམ་གསང་གའ་བའི་ཕྱིན་ལས་ལྷ་ཚོགས་ནི།
貝桑 嘎貝 陳雷 拉措尼
རབ་འབྱམས་རྒྱལ་བའི་བཟུན་སྲུང་མཐུ་ཅལ་ཐུན།
繞江 加未 丹頌 圖匝丹
མ་ནིང་ནག་པོ་སྲིག་བདུང་དག་པོའི་གཤེད།
瑪寧 那波 所度 紮未謝
ལས་ཀྱི་དྲིགས་པ་ཉལ་དྲན་ནག་པོ་བདུང།
雷極 這巴 紮謝 那波度
བཟུན་སྲུང་དམ་ཅན་རྒྱ་མཚོའི་འཁོར་ཚོགས་
བཅས།
丹頌 當間 加催 擴措傑
ཕྱིན་ལས་ཚོས་སྲོང་ལྷ་ཚོགས་ལས་ལ་ཚོས།
陳雷 卻炯 拉措 雷拉卻
སྣང་སྲིད་ལྷ་ཕྱིན་ཕྱེ་བརྒྱུད་ལས་ལ་ཚོས།
囊思 拉森 德結 雷拉卻
དྲིགས་པའི་ཕྱེ་དཔོན་སྲུང་ཅུ་ལས་ལ་ཚོས།
這貝 德本 松就 雷拉卻
དགེ་བཟུན་སྲུང་བརྒྱ་དུག་ཅུ་ལས་ལ་ཚོས།
給念 松加 住就 雷拉卻
མ་སྲིང་བརྟན་མ་བརྒྱ་གཉིས་ལས་ལ་ཚོས།
瑪森 丹瑪 就尼 雷拉卻
སྣང་སྲིད་འཁོར་འདས་ལྷ་འདྲེ་ལས་ལ་ཚོས།
囊思 擴得 拉這 雷拉卻
མངོན་སྲོད་དག་པོའི་ཕྱིན་ལས་དུས་ལ་བབ།
溫絕 紮貝 陳雷 堆拉巴
ཤ
薩
ལྷོ་ལྷོ་ལྷོ།
ཞཞཞ
རིག་འཛིན་དོན་ཤོ་ལོད་སྐྱུན་ཐུང་།
日怎 多傑 卓洛 見阿如
ཕྱིན་ཚོ་ཞལ་བཞེས་དམ་བཅད་ཇི་བཞིན་དུ།
文才 些些 當加 極心度
དམ་ཚོགས་སྲུང་ལ་ཕྱིན་ལས་ཐུར་འབྲུབ་མཛོད།
當次 頌拉 陳雷 牛珠最
མ་གཡེལ་མ་འདད་དམ་ཅན་རྒྱ་མཚོའི་ཚོགས།
瑪耶 瑪達 當間 加催措
དམ་ལས་འདས་ན་དོན་ཤོད་དམུལ་བར་སྲུང།
當雷 得拿 多傑 涅瓦冬
དེ་བས་དུས་གསུམ་སངས་རྒྱས་བཀའ་བཞིན་
སྐབས།
得未 堆松 桑傑 嘎心珠

བཅོམ་ཐུན་གསང་བའི་བདག་པོའི་གསུང་བཞིན་
སྐབས།
炯丹 桑未 達貝 頌心珠
དོན་ཤོ་ལོད་ཅལ་གྱིས་དམ་བཞག་ལྷ་རྩེ།
多傑 卓洛 匝幾 當暇達
མ་ཚོགས་སྲོན་ལམ་གཉེར་གཏང་དམ་པར་གྱིས།
塔次 門朗 涅參 站巴幾
ཐུགས་དམ་དུས་ལས་མ་འདད་མ་མ་ཡུ།
圖當 堆雷 瑪達 薩瑪亞
ཤ
哈
ལྷོ་ལྷོ་ལྷོ།
ཞཞཞ
དུས་གསུམ་རྒྱལ་བའི་དཀྱིལ་འཁོར་རབ་འབྱམས་
ནམས།
堆松 加未 及擴 繞江囊
ཞལ་བཞེས་ཐུགས་དམ་དུས་ལས་མ་འདད་བར།
些些 圖當 堆雷 瑪達瓦
བཅོམ་བཅོན་པོས་བདག་ལ་དགོངས་སུ་གསོལ།
仄瓦 欽波 達拉 恭蘇所
བདག་ནི་ཁྱོད་ལས་སྐབས་གཞན་མ་མཚེས་པས།
達尼 卻雷 加先 瑪期貝
ཐུགས་ཇིས་བཅོམ་བར་དགོངས་ཤིག་ཐུགས་དམ་
ཅན།
圖傑 仄瓦 恭希 圖當間
ཕ་རོལ་ཚོད་གཏོང་སྒྲིག་པའི་ཕྱིན་ལས་མཛོད།
帕柔 波冬 奪貝 陳雷最
ཤ
阿
ལྷོ་ལྷོ་ལྷོ།
ཞཞཞ
ཐུགས་པའི་ལྷ་མཚོགས་དམར་ནག་མེ་བྱེད་ཅན།
拉貝 拉求 瑪那 梅成間
ཆེ་བའི་ཆེ་མཚོགས་ཁོ་རྒྱལ་ཉེ་ཏུ་ཀ།
切未 切求 抽加 黑如嘎
ཡང་གསང་ཡི་དག་སྐྱེ་ལྷ་ལྷོ་ཚོགས་ཤིང་།
揚桑 耶達 谷阿 耶作星
ཚོས་དབྱིངས་ཁུལ་གདལ་འདུས་མ་བུས་པའི་སྐུ།
卻應 恰達 堆瑪 傑貝穀
ཐབས་ཀྱི་ཚོ་འབྲུལ་དོན་ཤོད་པོ་ཅལ།
塔極 求處 多傑 紮波匝
སྐོབས་ཀྱི་ཕར་ཕྱིན་དོན་ཤོ་ལོད་ཅལ།
奪極 帕欽 多傑 卓洛匝
ཡི་ཤེས་ལུས་ཐུན་དོན་ཤོད་པའི་འཛོམས་ཅལ།
耶謝 呂丹 多傑 這炯匝
སྐོན་ལམ་བདེན་སྐོབས་དུས་ལས་མ་འདད་བར།
門朗 訂奪 堆雷 瑪達瓦
བཅོམ་བཅོན་པོས་བདག་ལ་དགོངས་སུ་གསོལ།
仄瓦 欽波 達拉 恭蘇所
བདག་ནི་ཁྱོད་ལས་སྐབས་གཞན་མ་མཚེས་པས།

達尼 卻雷 加先 瑪期貝
ཐུགས་ཇིས་བཅོམ་བར་དགོངས་ཤིག་ཐུགས་དམ་
ཅན།
圖傑 仄瓦 恭希 圖當間
ཕ་རོལ་ཚོད་གཏོང་སྒྲིག་པའི་ཕྱིན་ལས་མཛོད།
帕柔 波冬 奪貝 陳雷最
ཤ
古
ལྷོ་ལྷོ་ལྷོ།
ཞཞཞ
ཞཞཞ
སྐུལ་བའི་ཁོ་རྒྱལ་ཡི་ཤེས་ཁོ་བོ་བཅུ།
珠貝 抽加 耶謝 抽沃就
ས་བརྒྱལ་ཡི་ཚོགས་ལྷན་གྲུབ་རོལ་ཅེད་ལས།
薩就 耶作 輪珠 柔仄雷
ཐབས་ཀྱི་ཚོ་འབྲུལ་ཁོ་གཏུམ་འབར་བའི་སྐུ།
塔極 求處 抽懂 巴未穀
ཐུགས་པའི་མཚོན་ཆས་ཏུ་དྲིའི་སྐྱེད་ལ་གཞིར།
地貝 村切 如者 寧拉思
ངམ་པའི་ལྷོ་སྐྱེས་སྣང་སྲིད་འདད་ཞིང་ཐངས།
昂貝 咻這 囊思 達星昂
གར་གྱི་ཉམས་དགུ་དཔལ་གྱི་ཆས་བརྒྱད་ཚོགས།
嘎極 釀穀 拜極 切結作
སྐུལ་བའི་ཁོ་བོས་རབ་འབྱམས་ཞིང་ཀུན་ཁྱབ།
珠貝 抽波 繞江 星哀恰
ཡི་ཤེས་ཁོ་བཅུའི་ལྷ་ཚོགས་འཁོར་བཅས་ནམས།
耶謝 抽具 拉措 擴傑囊
ཞལ་བཞེས་ཐུགས་དམ་དུས་ལས་མ་འདད་བར།
些些 圖當 堆雷 瑪達瓦
བཅོམ་བཅོན་པོས་བདག་ལ་དགོངས་སུ་གསོལ།
仄瓦 欽波 達拉 恭蘇所
བདག་ནི་ཁྱོད་ལས་སྐབས་གཞན་མ་མཚེས་པས།
達尼 卻雷 加先 瑪期貝
ཐུགས་ཇིས་བཅོམ་བར་དགོངས་ཤིག་ཐུགས་དམ་
ཅན།
圖傑 仄瓦 恭希 圖當間
ཕ་རོལ་ཚོད་གཏོང་སྒྲིག་པའི་ཕྱིན་ལས་མཛོད།
帕柔 波冬 奪貝 陳雷最
ཤ
如
ལྷོ་ལྷོ་ལྷོ།
ཞཞཞ
ཞཞཞ
ལས་ཀྱི་ཁོ་སྲིད་རྒྱལ་ཕྱིན་ལས་བདག།
雷極 抽莫 思加 陳雷達
སྐུར་མཐུགས་རྒྱ་འབྲུལ་ནམ་མཁའའི་སྲིག་ལྷར་
འཁྱུག།
牛久 族處 囊克 洛達求
ཁོ་གཏུམ་ངམ་བཅིང་དག་ལུས་སྐོབས་དང་ཐུན།
抽懂 昂極 紮續 奪當丹
སྐུལ་བའི་ཕྱ་མེན་དབང་ལྷུག་ཉེར་བརྒྱད་ཚོགས།
珠貝 茶門 汪求 涅結措

འཛིགས་ཅུང་གཟུགས་འཚང་མགོ་བརྟན་ལྷ་ཚོགས་
ཅན་།

極容 素強 裏念 那措間

ནོད་བལ་མཚན་ཆས་གནོད་བྱེད་དུམ་བུར་གཏུབ་།

諾威 村切 諾傑 董布度

གཞུག་ནང་རོལ་ངོམས་མེད་ཟས་སུ་ཟུ་།

暇茶 囊柔 喻美 賽蘇薩

བཞེགས་དབུང་ཐོག་བྱེད་ཡི་ཤེས་ཁོ་མོའི་ཚོགས་།

給崩 瑟傑 耶謝 抽某措

ཞལ་བཞེས་ཐུགས་དམ་དུས་ལས་མ་འདའ་བར་།

些些 圖當 堆雷 瑪達瓦

བཅེ་བ་ཚེན་པོས་བདག་ལ་དགོངས་སུ་གསོལ་།

仄瓦 欽波 達拉 恭蘇所

བདག་ནི་ཁྱོད་ལས་སྐབས་གཞན་མ་མཚེས་བས་།

達尼 卻雷 加先 瑪期貝

ཐུགས་ཚེས་བཅེ་བར་དགོངས་ཤིག་ཐུགས་དམ་

ཅན་།

圖傑 仄瓦 恭希 圖當間

པ་རོལ་ཚོད་གཏོང་སྒྲོག་པའི་ཕྱིན་ལས་མཛོད་།

帕柔 波冬 奪貝 陳雷最

ཤིད།

ཟླ

ལྷོ་ལྷོ་ལྷོ་།

咻咻咻

ལྷང་སྲིད་འཁོར་འདས་ཀྱང་བདག་ཉེ་ཅ་།།

囊思 擴得 哀達 黑如嘎

ཐོག་མའི་སངས་བྱེད་ཀྱང་བཟང་ཡབ་ཡུམ་གྱི་།

透美 桑傑 哀桑 亞永極

སྤུལ་པའི་རོལ་ཚེད་རྒྱལ་བ་རབ་འབྱམས་ཤར་།

珠貝 柔仄 加瓦 繞江暇

རྣམ་སྣང་མི་བསྐྱོད་རིན་འབྱུང་འོད་དཔག་མེད་།

囊囊 米覺 仁炯 歐巴美

དོན་གྲུབ་ལ་སོགས་བདེ་གཤེགས་པ་མཐའ་ཡས་།

敦珠 拉所 德謝 帕塔耶

སྤུལ་པའི་འཁོར་ལོས་སྣང་སྲིད་འཁོར་འདས་ལྱབ་།

珠貝 擴洛 囊思 擴得恰

ཞི་རྒྱས་དབང་དུག་ཕྱིན་ལས་ལྷ་ཚོགས་སྟོན་།

希傑 汪紮 陳雷 那措敦

རབ་འབྱམས་རྒྱལ་བའི་དཀྱིལ་འཁོར་དེ་དག་ཀྱང་།

繞江 加未 及擴 得達董

སོ་སོ་མ་ཡིན་པར་འབྱུང་སྤུལ་ལ་ཚོགས་།

叟叟 瑪音 貝炯 穀拉作

བཅའ་དོན་ཉུགས་ཀྱི་སྐྱེ་མདོག་ལྷག་མཚན་ཡང་།

達敦 大極 穀奪 恰燦揚

གང་ལ་གང་འདུལ་དེ་ལ་དར་སྟོན་པའི་།

岡拉 岡對 得拉 代敦貝

འགོ་འདུལ་ཐབས་མཁས་དོ་ཚེ་དག་པོ་ཅལ་།

卓對 塔開 多傑 紮波匝

ཕྱི་ལྷར་མཚན་གསོལ་བསྐྱེད་འབྱུང་གནས་ཞེས་།

期達 燦所 貝瑪 炯內些

ལྷང་སྲིད་འཁོར་འདས་ཀྱང་བདག་ཉེ་ཅ་།།

ནང་ལྷར་མཚན་གསོལ་བསྐྱེད་འབྱུང་གནས་།

囊達 燦所 貝瑪 班匝紮

གསང་མཚན་རིག་འཛིན་དོ་ཚེ་དག་པོ་ཅལ་།

桑燦 日怎 多傑 紮波匝

ཡང་གསང་ཁོ་རྒྱལ་དོ་ཚེ་གོ་ལོད་ཅལ་།

揚桑 抽加 多傑 卓洛匝

ཐུས་གསང་ཁྲག་འབྱུང་དོ་ཚེ་དེ་གས་འཛོམས་ཅལ་།

貝桑 茶同 多傑 這炯匝

ཐུགས་གསང་དབང་ཚེན་བསྐྱེད་ཉེ་ཅ་།།

圖桑 汪欽 貝瑪 黑如嘎

ཐུས་གསང་གབ་པའི་མཚན་གསོལ་འདི་ལྷ་སྟེ་།

貝桑 嘎貝 燦所 地達參

རྒྱ་ནག་མེ་འབར་བསྐྱེད་གསོལ་ཅལ་།

吽那 梅巴 貝瑪 紮波匝

མ་རིག་རྟོག་ཚོགས་ཡི་ཤེས་མེ་ཡིས་སྟེག་།

瑪日 朵措 耶謝 梅亦瑟

མ་དག་རྟོག་ཚོགས་སྐྱེ་གསུམ་རྒྱུད་གིས་གཏོར་།

瑪達 朵措 穀松 龍給朵

དག་གཙང་མཚོག་གི་དངོས་གྲུབ་སྟེར་མཛད་པའི་།

達藏 求個 溫珠 德仄貝

ཐུ་མ་རིག་འཛིན་ལྷ་ཚོགས་འཁོར་བཅས་རྣམས་།

拉瑪 日怎 拉措 擴傑囊

ཞལ་བཞེས་ཐུགས་དམ་དུས་ལས་མ་འདའ་བར་།

些些 圖當 堆雷 瑪達瓦

བཅེ་བ་ཚེན་པོས་བདག་ལ་དགོངས་སུ་གསོལ་།

仄瓦 欽波 達拉 恭蘇所

བདག་ནི་ཁྱོད་ལས་སྐབས་གཞན་མ་མཚེས་བས་།

達尼 卻雷 加先 瑪期貝

ཐུགས་ཚེས་བཅེ་བར་དགོངས་ཤིག་ཐུགས་དམ་

ཅན་།

圖傑 仄瓦 恭希 圖當間

པ་རོལ་ཚོད་གཏོང་སྒྲོག་པའི་ཕྱིན་ལས་མཛོད་།

帕柔 波冬 奪貝 陳雷最

ཤིད།

瑪

ལྷོ་ལྷོ་ལྷོ་།

咻咻咻

咻咻咻

ཡོན་ཏན་དཔག་པར་དཀའ་བའི་པ་རོལ་སོན་།

雲丹 巴巴 嘎未 帕柔孫

ཡི་ཤེས་སྤུལ་སྐྱེ་འཚེ་མི་མངའ་ཕྱིར་།

耶謝 谷拉 傑期 米阿期

ཐབས་ཀྱི་ཚོ་འབྱུལ་དབང་ཚེན་འབར་བའི་སྟེ་།

塔極 求處 汪欽 巴未穀

ཉལ་སྤྱི་མ་དམ་ཉམས་ཅུ་དྲའི་གཤེད་།

哈亞 至瓦 當釀 如者謝

གསང་བའི་ཡུམ་མཚོག་དོ་ཚེ་པག་མོ་དང་།

桑未 永求 多傑 帕莫當

ཐབས་ཀྱི་སྤུལ་པ་དབང་བོ་གིང་གི་ཚོགས་།

塔極 珠巴 巴臥 更個措

ཤེས་རབ་གར་སྐྱེར་མཁའ་འགོ་བྱེ་བ་འབྱམ་།

謝繞 嘎就 卡卓 傑瓦崩

དག་པ་མཁའ་རྒྱུད་གནས་སུ་སྐྱེ་བཞུགས་ཀྱང་།

達巴 卡絕 內蘇 谷秀董

འགོ་བའི་དོན་དུ་དུས་ཀྱང་ས་ལེར་གཟིགས་།

卓未 敦度 堆哀 薩勒絲

སྐལ་ལྷན་བུ་སྐོབ་མིག་འབས་ལྷ་བུར་གྱུང་།

噶丹 布洛 米這 達布頌

དམ་ཚིག་ཅན་གྱི་དབང་བོ་མཁའ་འགྲོའི་ཚོགས་།

當次 間極 巴臥 卡追措

ནོད་བལ་ཐུག་མཚན་ཅུ་དྲའི་སྟེང་ལ་གཟེར་།

諾威 恰燦 如者 寧拉思

རྣམ་རྟོག་ཕྱང་ལམས་དུམ་སྟོག་དུམ་བུར་གཏུབ་།

囊朵 鵬抗 讀羅 董布度

གཞུག་ཅུས་ལ་ཉལ་ཉལ་ཟས་སུ་ཟུ་།

暇茶 入拉 哈哈 賽蘇叟

རྣམ་ཤེས་སྐྱེ་མེད་ཚོས་ཀྱི་དབྱིངས་སུ་སྐྱེར་།

囊謝 傑美 卻極 應蘇波

ཅུ་དྲ་འཛོམས་བྱེད་དབང་བོ་མཁའ་འགྲོའི་ཚོགས་།

如紮 炯傑 巴臥 卡追措

ཞལ་བཞེས་ཐུགས་དམ་དུས་ལས་མ་འདའ་བར་།

些些 圖當 堆雷 瑪達瓦

བཅེ་བ་ཚེན་པོས་བདག་ལ་དགོངས་སུ་གསོལ་།

仄瓦 欽波 達拉 恭蘇所

བདག་ནི་ཁྱོད་ལས་སྐབས་གཞན་མ་མཚེས་བས་།

達尼 卻雷 加先 瑪期貝

ཐུགས་ཚེས་བཅེ་བར་དགོངས་ཤིག་ཐུགས་དམ་

ཅན་།

圖傑 仄瓦 恭希 圖當間

པ་རོལ་ཚོད་གཏོང་སྒྲོག་པའི་ཕྱིན་ལས་མཛོད་།

帕柔 波冬 奪貝 陳雷最

ཤིད།

斯

ལྷོ་ལྷོ་ལྷོ་།

咻咻咻

咻咻咻

བཅོམ་ཐུན་ཀྱང་བཟང་ཆེ་མཚོག་ཉེ་ཅ་།།

炯丹 哀桑 切求 黑如給

ཐབས་ཀྱི་ཚོ་འབྱུལ་མ་ཉེད་ནག་པོའི་སྟེ་།

塔極 求處 瑪寧 那貝穀

བཞུན་སྤུང་རྒྱལ་པོ་སྟོག་བདུད་ཉེ་ནག་འོན་།

丹頌 加波 所度 達那尋

གསང་མཚན་ཉུག་ཤན་པ་ལག་དམར་ཞེས་།

桑燦 紮謝 先巴 拉瑪些

བཞུན་དབྱའི་སྟོག་གཙོད་དུག་གི་སྤྱི་བྱི་བདུད་།

丹這 所絕 度個 布者度

གསང་བའི་ཡུམ་བཞི་ཐུགས་སྤུལ་བདུད་མགོན་

བཟུང་།

桑未 永希 圖珠 度哀結

ཡང་སྤུལ་མ་མོ་གཤིན་ཚེ་བདུད་དམག་འབྱམ་།

揚珠 瑪莫 心傑 度瑪崩

བྱ་ནག་ཁྱི་ནག་སྟོབས་ཐུན་སྐང་ཚེན་འབྱམ་།

加那 期那 奪丹 朗欽崩
 ལས་ཀྱི་མོ་ཉ་ལྷ་མིན་ལྷ་བརྒྱད་དང་།
 雷極 剖雅 拉森 德結當
 དྲེགས་པའི་ལྷ་དཔོན་མ་མིང་བརྟན་མ་ལོགས་།
 這貝 德本 瑪森 丹瑪所
 ལྷོན་ལས་མགོན་པོའི་ལྷ་ཚོགས་འཁོར་བཅས་
 རྣམས་།
 陳雷 哀貝 拉措 擴傑囊
 འཕེ་བཞེས་ལྷགས་དམ་དུས་ལས་མ་འདའ་བར་།
 些些 圖當 堆雷 瑪達瓦
 བཅེ་བ་ཚེན་པོས་བདག་ལ་དགོངས་སུ་གསོལ་།
 仄瓦 欽波 達拉 恭蘇所
 བདག་ནི་ཁྱོད་ལས་སྐབས་གཞན་མ་མཆིས་པས་།
 達尼 卻雷 加先 瑪期貝
 ལྷགས་རྗེས་བཅེ་བར་དགོངས་ཤིག་ལྷགས་དམ་
 ཅན་།
 圖傑 仄瓦 恭希 圖當間
 བ་རོལ་བོད་གཏོང་སྒྲོག་པའི་ལྷོན་ལས་མཚོད་།
 帕柔 波冬 奪貝 陳雷最

བོད་བསྐྱེལ་
 懺懃祈請文

ཧྱཱི།
 ཞ
 མ་ཏུ་ཀུ་ལ་མཐུ་བོ་ཚེ།
 瑪哈 嘎拉 圖臥切
 ལས་ཀྱི་མགོན་པོ་ཏཱ་ལྷ་བདུད་།
 雷極 哀波 札謝度
 ཤེན་ཏུ་དག་ཏུ་ཁྱོས་པའི་ཚེ།
 心度 紮度 吹貝才
 ལྷང་མིང་འཁོར་འདས་འཛིགས་པར་བྱེད་།
 囊思 擴得 極巴傑
 རིགས་དུག་འཁོར་ལོ་གཞོན་པར་བྱེད་།
 日住 擴羅 雄巴傑
 རི་རབ་མིང་ནས་བསྐྱེལ་བར་བྱེད་།
 日繞 蒙內 借瓦傑
 རི་བྱན་ཚོགས་པོར་འཕེན་པར་བྱེད་།
 日站 措波 噴巴傑
 མཐའ་ཡི་རྒྱ་མཚོ་རྒྱབ་ཀྱི་རྒྱབ་།
 塔亦 加措 湖極烏
 ལས་ཀྱི་རྒྱང་ནག་དག་མྱོང་འབྱེལ་།
 雷極 龍那 穀龍期
 དུག་གི་མེ་དཔུང་དམར་ནག་འབར་།
 度個 梅崩 瑪那巴
 གནམ་ལྷགས་ཐོག་མེར་སྐར་མདའ་ལྷུང་།
 囊加 透瑟 嘎達冬
 གདུག་པའི་དུག་རྒྱངས་སུན་ལྷ་ལྷ་གཏིབས་།
 度貝 度朗 門達地

མོག་བདུད་ཤར་པ་ཏཱ་ལྷ་བདུད་།
 所度 先巴 札謝度
 སྐུ་མདོག་དམར་ནག་འོད་དུ་འབར་།
 谷奪 瑪那 歐度巴
 སྐུན་གསུམ་ཉི་ཟེའི་དཀྱིལ་འཁོར་འཇུགས་།
 見松 尼德 及擴處
 བརྟན་པས་མིང་གསུམ་མ་ལུས་སྟེགས་།
 德貝 思松 瑪呂瑟
 འཕེ་ནས་དག་པོའི་ཐོག་མེར་ཁོལ་།
 些些 紮貝 透瑟虧
 དམ་ཉམས་ལོག་འདྲེན་སྟེང་ལ་འབེབས་།
 當釀 洛真 寧拉貝
 མཚེ་གཅིགས་ཁྲག་ཞག་རྒྱ་མཚོར་འབབ་།
 切自 茶暇 加措巴
 སྟོང་གསུམ་ནད་ཀྱིས་འགོངས་པར་བྱེད་།
 冬松 內極 更巴傑
 བདུད་བེར་ནག་པོའི་སྐལ་རྣམས་ནས་།
 度奔 那貝 蘇囊內
 ཤོ་རྗེལ་མཚོན་ཚ་ལུན་བོར་འབེབས་།
 秀德 村恰 吞所貝
 ཕྱག་གཡས་མདུང་དར་མིང་རྩེ་ཕྱར་།
 恰耶 冬達 思仄恰
 སྟོང་གི་རྩ་དམག་ལས་ལ་འབྱེད་།
 等個 拉瑪 雷拉傑
 གཡོན་པས་བདུད་ཀྱི་སྐ་རེ་ཕྱར་།
 雲貝 度極 達熱恰
 འོག་ཕྱོགས་སུ་དམག་ལས་ལ་འབྱེད་།
 哦求 路瑪 雷拉傑
 བདུད་ཀྱི་ཁྲམ་ཤིང་སྟོང་པར་བཅུག་།
 度極 唱星 給巴就
 གཤིན་རྗེའི་དམག་ཚོགས་ལས་ལ་འབྱེད་།
 心傑 瑪措 雷拉傑
 དུག་སྐལ་གདུག་པས་ཡན་ལག་བརྒྱན་།
 度珠 度貝 言拉見
 དུག་གི་ལ་རྒྱངས་དག་ལ་འདེབས་།
 度個 卡朗 紮拉代
 སྟག་དོང་གཟིག་ལུབས་དཔའ་ཚབ་རྫོགས་།
 大冬 思秀 巴切作
 ལྷ་མིན་ལྷ་བརྒྱད་ལས་ལ་འབྱེད་།
 拉森 德結 雷拉傑
 བདུད་མདའ་རྟོང་དམར་དག་ལ་འབེན་།
 度達 冬瑪 紮拉噴
 བདུད་དམག་ས་ལ་ལས་ལ་འབྱེད་།
 度瑪 薩亞 雷拉傑
 བདུད་ཞགས་ནག་པོ་དག་ལ་འདེབས་།
 度暇 那波 紮拉代
 མ་མོ་ས་ལ་ལས་ལ་འབྱེད་།
 瑪莫 薩亞 雷拉傑
 ཁྱོད་ཀྱི་བཟའ་དོན་ཕྱག་མཚན་ཡང་།
 卻極 達敦 恰燦揚

གཟིག་ཏུ་མ་དེས་ལྷ་ཚོགས་ཏེ།
 極度 瑪誤 那措參
 རེས་འགའ་བོ་ཚེན་གཏུན་ཤིང་ཐོགས་།
 熱嘎 貝均 敦星透
 དམ་ཉམས་དག་པོའི་རྒྱང་ཁྲག་གཏོར་།
 當釀 紮未 雷茶朵
 རེས་འགའ་ཐོང་དབྱུག་ཐོ་བ་ཐོགས་།
 熱嘎 推又 透瓦透
 དམ་ཉམས་དག་བགོགས་ཐལ་བར་རྒྱགས་།
 當釀 紮給 塔瓦拉
 རེས་འགའ་འཁྲུ་གི་ཐོང་ཐོགས་།
 熱嘎 卡當 者推透
 བ་རོལ་བྱུང་མའི་ཐོག་དབྱུགས་སུ་དུ།
 帕柔 傑美 所烏堆
 རེས་འགའ་ལྷགས་ཀྱས་དག་སྟེང་འདྲིན་།
 熱嘎 加居 紮寧真
 ལས་དན་བརྟན་བཤེག་སྟེང་ཁྲག་འབྱུང་།
 雷暗 丹希 寧茶同
 རེས་འགའ་རལ་གིའི་འཁོར་ལོ་ཐོགས་།
 熱嘎 惹者 擴羅透
 བོན་དང་སྐྱེགས་མགོ་ལུས་ཕལ་།
 茶當 木爹 裹呂茶
 རེས་འགའ་གནམ་ལྷགས་ཐོག་མདའ་འབེན་།
 熱嘎 囊加 透達噴
 ཉེས་བྱེད་དག་བགོགས་ཏུར་ཐུམ་ལེན་།
 涅傑 紮給 湖吞冷
 རེས་འགའ་རྩོ་རྗེའི་ཕུར་བྱ་འདྲིལ་།
 熱嘎 多傑 普布者
 དམ་སྟི་གདོན་བགོགས་ཕྱེ་མར་རྒྱག་།
 當思 敦給 切瑪拉
 ཚིབས་སུ་ཏུ་མཚོག་བྱ་ནག་ཚིབས་།
 期蘇 達求 紮那期
 མཐོགས་པའི་དཀྱིལ་རྣངས་སྤྱིངས་ལེ་སྤྱིང་།
 久貝 具當 正瑟正
 ལྷུར་མཐོགས་ཚལ་གི་རྣངས་སྐབས་འབྱེད་།
 牛久 匝極 當達求
 མིང་གསུམ་འཁོར་འདས་ལྷུང་ཀྱིས་ཉུལ་།
 思松 擴得 與極紐
 སྟོབས་བརྒྱའི་ཚལ་ལྷན་ལས་ལ་ཚོས་།
 奪具 匝丹 雷拉卻
 བ་རོལ་དག་བགོགས་བྱང་མ་ཡི།
 帕柔 紮給 傑瑪亦
 དོན་སྟོང་ཕུང་ལམས་ཟས་སུ་རོལ་།
 敦寧 鵬抗 賽蘇柔
 འདོད་ཚགས་ཁྲག་ལ་སྟོན་དུ་འབྱུང་།
 堆恰 茶拉 貢度同
 ཞེ་སྤང་ཏུས་ལ་ཀྱམ་ཀྱམ་ལོ།
 些當 入拉 忠忠叟
 ཐག་དོག་པགས་ལ་ཐོག་སུ་ཕྱོན་།
 茶奪 巴拉 貴蘇均

བཞེས་ཤིག་རོལ་ཅིག་ལྷ་ར་ཡུ།
些希 柔極 瑪繞亞
གསང་ཡུམ་མ་གཤིན་ལྷ་བདུད་བཅན་ལྷ།
桑永 瑪心 路度贊
དུག་མའི་ཁོ་གཏུམ་མེ་ལྷ་འབར་ལྷ།
度諛 抽懂 梅達巴
བདུད་བྱ་ས་ཡ་ལྷ་འཕྲུང་ལྷ།
度加 薩亞 雷拉頂
བདུད་ལྷི་ས་ཡ་ལྷི་ནས་འབྲང་ལྷ།
度期 薩亞 期內帳
ལྷ་འོན་མོན་པོ་ལྷ་དུ་རོལ་ལྷ།
瓊尋 門剖 文度柔
འཕར་འོན་དམག་ཚོགས་གཡུ་ལྷ།
帕尋 瑪措 耶蘇就
དོམ་འོན་དམག་ཚོགས་གཡོན་དུ་རམས་ལྷ།
冬尋 瑪措 雲度昂
སྟོབས་ལྷ་སྐང་ཆེན་རོལ་དུ་ལྷིང་ལྷ།
奪丹 朗欽 柔度澈
མོན་པོ་མོན་མོ་ལས་ལ་འབྲེད་ལྷ།
門剖 門莫 雷拉傑
ལྷགས་སྐྱུ་ལ་བདུད་པོ་ལྷ་བརྒྱད་ལྷ།
圖珠 度波 德結董
མཚོན་ཆའི་རྫོང་དབལ་ཟངས་མེ་ཟང་ལྷ།
村切 諾威 桑蕤桑
ཏྲ་ནག་མཚོགས་པའི་བོངས་ལྷ་འཕྲོལ་ལྷ།
達那 久貝 崩匪求
ཁོ་གཏུམ་གདུག་པའི་ཞེ་སྐང་འབར་ལྷ།
抽懂 度貝 些當巴
བདུད་མགོན་ལས་ལ་ཆས་ཅམ་ན་ལྷ།
度哀 雷拉 切賊拿
མིང་གསུམ་འཁོར་འདས་སྐྱིང་ཡུལ་ནས་ལྷ།
思松 擴得 靈於內
བདུད་ཀྱི་དམག་ཚོགས་རྒྱང་ལྷ་འཕྲུང་ལྷ།
度極 瑪措 龍達粗
ཞིང་ཆེན་གཡུལ་མོ་དག་ལ་དེབ་ལྷ།
星欽 亞莫 紮拉漣
ལྷག་མཚོ་ཁོལ་མའི་གཞུག་ཡས་ནས་ལྷ།
茶措 虧美 些耶內
མ་མའི་དམག་ཚོགས་མེ་ལྷ་འབར་ལྷ།
瑪某 瑪措 梅達巴
ལྷག་གི་ནང་རྒྱལ་དག་ལ་འདེབས་ལྷ།
茶個 內傑 紮拉代
ལུན་ནག་སྐྱིང་དགུའི་སྐྱེག་ཅམ་ནས་ལྷ།
門那 靈歸 瑪榮內
ལས་ཀྱི་དྲེགས་པ་ལྷ་ལྷ་འཕྲུང་ལྷ།
雷極 這巴 去達虧
དུར་ཁོང་ཆེན་པོའི་གནས་བརྒྱད་ནས་ལྷ།
度吹 欽貝 內結內
ལས་བྱེད་རོ་ལངས་གངས་འདས་ལྷ།
雷傑 柔朗 帳得就

དག་སྐྱིང་དམར་པོ་ཏུབ་ཏུབ་ལྷ།
紮寧 瑪波 哈哈薩
དུར་ཤིང་ལྷོན་པའི་ཚལ་བརྒྱད་ནས་ལྷ།
度星 均貝 猜結內
དུར་བྱ་ཀང་ཀ་སྐོག་ལྷ་འཕྲུང་ལྷ།
度加 岡嘎 洛達炯
མཚོད་ཏེན་མེ་འབར་གནས་བརྒྱད་ནས་ལྷ།
卻丹 梅巴 內結內
མ་མོ་མཁའ་འགོ་རྒྱ་ལྷ་འཕྲུང་ལྷ།
瑪莫 卡卓 去達虧
ལས་ཀྱི་དྲེགས་པ་མལ་ལྷ་ཅན་ལྷ།
雷極 這巴 圖匪間
སྟོབས་ལྷ་སྐང་དཔའ་བོ་འཁོར་བཅས་ཀྱིས་ལྷ།
奪丹 巴臥 擴傑極
མལ་ལྷ་གཏུམ་རམ་ལྷ་སྐྱེག་ལྷ།
圖匪 圖懂 匪珠拉
ཏིང་འཛོན་འབར་བའི་ལྷགས་སྐྱིད་ཅིག་ལྷ།
頂志 巴未 秀結極
བཟླན་དག་པ་རོལ་བྱང་མ་ནམས་ལྷ།
丹紮 帕柔 傑瑪囊
ལྷ་འཁམས་སྐྱེ་མཚེད་དུམ་བྱར་གཏུབ་ལྷ།
鵬抗 傑切 董布度
དུམ་དུ་སྐོག་ཅིག་ལྷ་ར་ཡུ།
讀度 羅極 瑪繞亞
བཅོལ་བའི་ཕྱིན་ལས་སྐྱབ་པར་མཛོད་ལྷ།
絕未 陳雷 珠巴最
ལྷོ་མ་དུ་ལྷ་འཕྲུང་མ་དུ་ལྷ་འཕྲུང་ལྷ།
噶瑪 哈嘎拉 札謝 瑪哈
嘎拉 蘇執亞瑪度
དག་པོའི་ཚོགས་ལྷ་ལྷ་ལྷ།
紮未 所匪拉白
སྐྱིང་ལྷག་ལྷིབ་ལྷིབ་ལྷ།
寧茶 極極 茶匪拉白
དུམ་བྱར་གཏུབ་གཏུབ་ལྷ།
董布 度度
ག་ཅས་ལྷ་འཁམས་དུམ་དུ་སྐོག་སྐོག་ལྷ་ལྷ།
暇入 鵬抗 讀度 羅羅 吽白
དུ་ལྷ་ལྷ་ལྷ་ལྷ་ལྷ་ལྷ།
度白 瑪白 亞白 執白
ཨ་ཡ་མ་དུ་ཅ་ལྷ་ན་ལྷ།
阿亞 瑪度 如匪 暇拿
དག་བཤེགས་ལྷ་ར་ཡ་ལྷ།
紮給 瑪繞亞 吽 白白
ཕྱོགས་ཕྱོགས་ལྷ་ལྷ།
扭扭 樣樣 奪奪

འགྲུབ་པའི་གཏོར་རྒྱལ།
五方佛多瑪回遮

ལྷོ་ལྷོ་བོ་རྒྱ་ཅོན་ལྷ་ལྷོ་ན་ལྷོ་ལྷོ།
噶阿 吽 臥諦茲達 瑪哈
蘇卡嘉拿 達度阿
ལྷོ་ལྷོ་ལྷོ་ལྷོ་ལྷོ།
噶如路 如路 吽久吽
པ་རོལ་བྱང་མ་ལྷ་ར་ཡ་ལྷ།
帕柔 傑瑪瑪繞亞 吽
པ་རོལ་བྱང་མའི་ཏིང་པོ་འཛོན་ཀྱི་རུས་ལྷ།
བདེན་པའི་མཐུན་ལས་མཁས་ཅད་རྒྱལ་བ་རབ་ལྷ།
འབྲམས་ཀྱི་ལྷགས་ཚེའི་རུས་ལྷ་ཀྱིས་བསྐྱོག་པར་ལྷ།
帕柔 傑美 頂諛 志極 奴
匪 訂貝 圖奪 湯傑 加
瓦 繞江 極 圖傑 奴 匪 幾
奪巴 就極
མེད་པར་ལྷ་ལྷ།
美巴 就極
ཞིབ་ལྷ་ལྷ།
希瓦 就極
ཚས་དབྱིངས་ཨ་ཏི་ལྷ་གདུག་ཀྱི་སྐྱོང་དུ་དག་ལྷ།
པར་ལྷ་ལྷ།
卻應 阿地 恰達極 龍度
達巴 就極
ཏྲ་ལྷ་ག་ཏྲ་ལྷ་ལྷ་ལྷ།
達塔 嘎達 薩瓦 班匪 薩
瑪亞
པ་རོལ་བྱང་མ་ལྷ་ར་ཡ་ལྷ།
帕柔 傑瑪瑪繞亞 久久
奪奪
སྐྱང་མིང་འཁོར་འདས་དགར་ལྷ་ལྷ་ལྷ།
འབྲུལ་མཁས་ཅད་ལྷ།
囊思 擴得 紮當貝 求處
湯傑
ཡེ་སྐྱོང་ཨ་ཏི་ལྷ་གདུག་ཀྱི་རུས་ལས་བྱང་གཏུད་ལྷ།
耶冬 阿地 恰達極 奴貝
傑爹
མཁས་ཅད་དབྱིངས་སུ་བསྐྱོག་པར་ལྷ་ལྷ།
湯傑 應蘇 奪巴 就極
མེད་པར་ལྷ་ལྷ།
美巴 就極
ཞིབ་ལྷ་ལྷ།
希瓦 就極
རང་གསལ་རང་བྱོལ་དམིགས་མེད་སྐྱོང་འདས་ཆེན་པོའི་སྐྱོང་དུ་དག་པར་ལྷ་ལྷ།
讓賽 讓卓 密美 羅得 欽
貝 龍度 達巴 就極
ལྷོ་ལྷོ་བོ་རྒྱ་ཅོན་ལྷ་ལྷོ་ན་ལྷོ་ལྷོ།
噶阿 吽 巴嘎 萬 貝柔 匪
拿 噶

ཕ་རོལ་བྱང་མ་ལྷ་ར་ཡ་རྩུ་རྩུ་ཞོག་ཞོག།
帕柔 傑瑪 瑪繞亞 久久 奪奪
 གཉི་ལྷག་ས་ཡི་མཚན་གཏང་།
地木 薩亦 難爹
 ཨ་འཐས་དམིགས་གཏང་གི་ཐུན་ཐོར་ཐམས་ཅད་།
阿特 密爹極 吞所 湯傑
 ཚོས་དབྱིངས་མི་རྟོག་པའི་ཨ་ཉི་ཞི་གནས་བདེ་
 ལྷོང་གི་རྩལ་པས་བྱང་གཏང་ཐམས་ཅད་བསྟོག་
 པར་གྱུར་ཅིག།
卻應 米朵貝 阿地 希內 禮冬個 奴貝 傑爹 湯傑 奪巴 就極
 མེད་པར་གྱུར་ཅིག།
美巴 就極
 ཞིབ་པར་གྱུར་ཅིག།
希瓦 就極
 ཚོས་དབྱིངས་ཡི་ཤེས་ཀྱི་ལྷོང་དུ་དག་པར་གྱུར་
 ཅིག།
卻應 耶謝極 龍度 達巴 就極
 ལྷོ་ལྷོ་རྩུ་ཨ་ལྷོ་བྱ་བརྩོ་རྩུ་།
噶啊吽阿闊久班匝吽
 ཕ་རོལ་བྱང་མ་ལྷ་ར་ཡ་རྩུ་རྩུ་ཞོག་ཞོག།
帕柔 傑瑪瑪繞亞久久 奪奪
 ཞི་ཐང་གཏུག་པའི་དུག་གཟེར་།
些當 度貝 度瑟
 ཐུན་ཐོར་རམ་པའི་ཐོག་ཚོད་ཐམས་ཅད་།
吞所 昂貝 透歸 湯傑
 མེ་ལོང་ལྷ་བྱའི་ཡི་ཤེས་རང་གསལ་གཞིས་འཛོལ་
 དང་བྲལ་བའི་རིག་ཆལ་ཐོག་ལྷར་ལྷུར་བའི་རྩལ་
 པས་བྱང་གཏང་ཐུན་ཐོར་གཟེར་ཐང་ཐམས་ཅད་།
梅龍 達布 耶謝 讓賽 尼 怎當 紮未 日匝 透達 牛 未 奴貝 傑爹 吞所 思 白 湯傑
 བསྟོག་པར་གྱུར་ཅིག། མེད་པར་གྱུར་ཅིག། ཞིབ་པར་
 གྱུར་ཅིག། མེ་ལོང་ཡི་ཤེས་ཀྱི་ལྷོང་དུ་དག་པར་
 གྱུར་ཅིག། ལྷོ་ལྷོ་རྩུ་རྩུ་ལྷོ་ལྷོ་ལྷོ་ལྷོ་ ཕ་རོལ་བྱང་
 མ་ལྷ་ར་ཡ་རྩུ་རྩུ་ཞོག་ཞོག།
奪巴 就極 美巴 就極 希瓦 就極 梅龍 耶謝極 龍 度 達巴 就極 噶啊吽 惹那 桑巴瓦 吽 帕柔 傑瑪瑪繞 亞久久 奪奪
 ང་རྒྱལ་ཚེ་བཙན་གྱི་འགན་སེམས་།
阿加 切贊極 站森
 མ་ཉེས་ཉེས་བསྐལ་།

瑪涅 涅嘎
 བསམ་ངན་མཐོ་མོན་ཐབ་ལྷར་འདྲིལ་བ་ཐམས་
 ཅད་།
桑暗 托諾 巴達 者瓦 湯 傑
 མཉམ་པ་ཉིད་ཀྱི་ཡི་ཤེས་རྒྱ་མཚོ་ལྷ་བྱའི་རྩལ་ཆལ་
 གྱིས་འཛིགས་པ་བརྟུང་དང་བཅུ་དུག་ཐམས་ཅད་
 བསྟོག་པར་གྱུར་ཅིག།
釀巴 尼極 耶謝 加措 達 布 奴匝幾 極巴 結當 就 住 湯傑 奪巴 就極
 མེད་པར་གྱུར་ཅིག།
美巴 就極
 ཞིབ་པར་གྱུར་ཅིག།
希瓦 就極
 མཉམ་པ་ཉིད་ཡི་ཤེས་རི་དོགས་མེད་པའི་ལྷོང་དུ་
 དག་པར་གྱུར་ཅིག།
釀尼 耶謝 熱奪 美貝 龍 度 達巴 就極
 ལྷོ་ལྷོ་རྩུ་ ཨ་མེ་ཏ་ལྷ་རྩུ་ ཕ་རོལ་བྱང་མ་ལྷ་ར་ཡ་
 རྩུ་རྩུ་ཞོག་ཞོག།
噶啊吽 阿米達巴 捨 帕柔 傑瑪瑪繞亞久久 奪奪
 ཞི་འདོད་སྲིད་པའི་ཚགས་པུ།
些堆 思貝 恰巴
 ཚོལ་རྒྱ་བུ།
才拉 穀瓦
 སོག་ལ་འཇབ་པུ།
所拉 加巴
 སྤ་ལ་ཁྱེར་བུ།
拉拉 切瓦
 ཡིད་ལ་སྦྲམ་པའི་འདྲི་གཏོན་འབྱུང་པོ་ཐམས་ཅད་།
亦拉 龍貝 這敦 炯波 湯 傑
 སོ་སོར་རྟོག་པའི་ཡི་ཤེས་རྒྱ་ཚོགས་སྤུ་འཆར་བུ།
叟所 朵貝 耶謝 那措 蘇 恰瓦
 ཡེངས་མེད་ཚེན་པ་རྒྱུད་ལྷར་ལྷུ་བའི་རྩལ་པས་
 གཟུགས་ཅན་གཟུགས་མེད་ཐམས་ཅད་ཀྱིས་ཐོ་
 འཚམས་པ་ཐམས་ཅད་།
揚美 見巴 龍達 就未 奴 貝 素間 素美 湯傑極 透 倉巴 湯傑
 བསྟོག་པར་གྱུར་ཅིག།
奪巴 就極
 མེད་པར་གྱུར་ཅིག།
美巴 就極
 ཞིབ་པར་གྱུར་ཅིག།
希瓦 就極

སོ་སོར་རྟོག་པའི་ཡི་ཤེས་ཡེངས་མེད་རིག་ཆལ་རི་
 དུགས་ཚིས་ཐབ་པ་འདྲ་བའི་ལྷོང་དུ་དག་པར་
 གྱུར་ཅིག།
叟所 朵貝 耶謝 揚美 日 匝 日達 姿特巴 紮未 龍 度 達巴 就極
 ལྷོ་ལྷོ་རྩུ་ ཨ་མོ་ལྷོ་ལྷོ་ལྷོ་།
噶啊吽 阿莫嘎 澀迪 噶
 ཕ་རོལ་བྱང་མ་ལྷ་ར་ཡ་པུ།
帕柔 傑瑪瑪繞亞 啞
 ཐག་དོག་རབ་དུ་གཡོ་བའི་ཐང་བྱེད་ཀྱི་དག་པོས་
 ཐོ་འཚམས་པ་ཐམས་ཅད་བྱ་བ་གྲུབ་པའི་ཡི་ཤེས་
 ལེ་ལོ་སྟོན་ལས་རང་སར་དག་པའི་དུན་རིག་སོ་མ་
 ངར་དང་ཐུན་པུ།
茶奪 繞度 油未 當傑極 紮波 透倉巴 湯傑 加瓦 珠貝 耶謝 雷羅 庸雷 讓 薩 達貝 站日 叟瑪 阿 當 丹巴
 བཙོན་འགྲམ་གྱི་ཕ་རོལ་དུ་ཕྱིན་པ་འདྲིལ་རྩལ་
 པས།
奪珠極 帕柔度 欽巴 迪 奴貝
 ཕ་རོལ་གྱི་ཚོལ་བུ།
帕柔極 果瓦
 བྱང་རིམས་དལ་ཡམས།
內熱 達揚
 ཐེའུ་རང་གི་སྟོང་འཇུགས།
特烏 讓個 冬處
 ཐག་དོག་གི་རྒྱུད་དམར་ཐངས་པའི་གཟེར་
 འདེབས་ཐམས་ཅད་།
茶奪個 龍瑪 當貝 瑟代 湯傑
 བསྟོག་པར་གྱུར་ཅིག། **奪巴 就極**
 མེད་པར་གྱུར་ཅིག།
美巴 就極
 ཞིབ་པར་གྱུར་ཅིག།
希瓦 就極
 བྱ་བ་གྲུབ་པའི་ཡི་ཤེས་།
加瓦 珠貝 耶謝
 རིག་ཆལ་གྱི་འཁོར་ཡུག་ཚེན་པོ་འཇུག་མེད་དུ་
 འཁོར་བ་འདྲིལ་ལྷོང་དུ་དག་པར་གྱུར་ཅིག།
日匝極 擴由 欽波 處美 度 擴瓦 地亦 龍度 達 巴 就極
 ལྷོ་ལྷོ་རྩུ་ བཟོ་གྲུ་བརྒྱ་ཐོད་ཐོང་ཆལ་བཟོ་ས་མ་
 ཡ་ཚོ་སྟོན་པ་ལྷོ་ལྷོ་རྩུ་རྩུ་ལྷོ་ལྷོ་ ཏ་ཏི་ནི་སྟོན་ ཕ་རོལ་
 བྱང་མ་ལྷ་ར་ཡ་པུ།

喻啊咩班匝古如貝瑪推
 成匝班匝薩瑪亞匝 悉地
 帕拉咩啊 師咩哈日尼薩
 帕柔傑瑪瑪繞亞叻
 འཇུག་གསུམ་དག་ཏུ་འབྱུགས་པའི་གཞི་དང་།
 度松 紮度 處貝 諾巴
 མིང་གསུམ་དག་ར་མངས་པའི་
 思松 紮當瓦
 མ་འདྲེའི་ཚེ་འཕུལ་།
 拉這 求處
 གཟུགས་ཅན་མིའི་གཞི་དང་།
 素間 米諾巴
 དམག་དབུང་འབྲུང་ཅིང་མཚན་ཆའི་རྣམ་དབུ་གྱི་
 ལ་འདྲེབས་པའི་གཞི་དང་པ་ཐམས་ཅད་།
 瑪崩 傑竟 村切 諾威極
 卡代貝 諾巴 湯傑
 མུ་གསུམ་ཡེ་ནས་རྫོགས་པའི་ཨ་ཏི་ཐིག་ལེ་ཉག་
 གཅིག་།
 谷松 耶內 作貝 阿地 替
 雷 雅極
 མུ་མ་རང་ཆས་སུ་གྲུབ་པའི་དུན་རིག་རྗེན་པ་ས་
 ལམ་གནས་པའི་།
 谷阿 讓切 蘇珠貝 站日
 見巴 薩勒 內巴
 གཏུག་མའི་ངོ་བོ་ཡི་ནས་མ་བཅས་པའི་འོད་སྐྱེ་།
 紐美 哦沃 耶內 瑪貝具
 歐穀
 མྱི་འཛི་དང་བྲལ་བའི་ཡེ་ཤེས་བདེ་གསལ་མི་རྟོག་
 པའི་།
 傑期當 紮未 耶謝 瀟賽
 米 朵巴
 ཡེ་ཤེས་ཀྱི་གཟུགས་ལ་གཞོན་གཞིག་མེད་པ་འདྲིའི་
 རུས་པས་།
 耶謝極 素拉 雄希 美巴
 迪奴貝
 ལྷང་མིང་འཁོར་འདས་དགར་ལྷངས་པའི་གཟུགས་
 ཅན་གཟུགས་མེད་ཀྱིས་འབྲས་ཚལ་ཞིང་ཡ་པོ་
 བཟུང་བའི་།
 囊思 擴得 紮當貝 素間
 素美極 這翠星亞臥頌未
 རྣོ་བ་མཚན་ཆའི་གཟེར་འདེབས་།
 諾瓦 村切 瑟代
 དུག་ཆུའི་མགོ་བསྐྱར་།
 度去 裏果
 ཕྱོག་འཕྲོག་པའི་།
 所綽巴
 ལྷགས་སུ་བཟུག་ཅིང་།
 加蘇 就竟

བཅོན་དུ་བཟུང་བ་ཐམས་ཅད་པ་རོལ་བྱད་མ་ཁོ་
 རང་གི་གཞི་དང་དུ་ཕོབ་ཅིག་།
 尊度 頌瓦 湯傑 帕柔 傑
 瑪 擴讓個 謝度 激極
 ལྷོང་གསལ་མ་འགགས་པ་ཡེ་ཤེས་མའི་རང་འོད་
 འཕྲོ་བའི་།
 冬賽 瑪嘎巴 耶謝 讓
 歐 綽瓦
 མུ་གསུམ་ལྷན་གྲུབ་རོལ་བའི་བྱབ་གདལ་ཚེན་པོའི་
 མྱོང་དུ་ཞིབ་པ་ལྟར་ཅིག་།
 穀松 輪珠 柔貝 恰達 欽
 貝 龍度 希瓦 就極
 དག་པར་གྱུར་ཅིག་།
 達巴 就極
 ལྱང་བར་གྱུར་ཅིག་།
 蔣瓦 就極
 གཏན་ནས་འཛོམས་པར་གྱུར་ཅིག་།
 丹內 炯巴 就極
 གཏིང་ནས་བསྐྱོག་པར་གྱུར་ཅིག་།
 頂內 奪巴 就極
 ལྷོ་ལྷོ་སྐྱོག་སྐྱོག་།
 久久 奪奪
 བ་རོལ་བྱད་མ་ཁོ་རང་གི་གཞི་དང་དུ་ལྷ་ར་ཡ་ལའ་
 བའུ་།
 帕柔 傑瑪 擴讓個 謝度
 瑪繞亞 叻叻
 ལྷ་ར་ཡ་བད་དཔེ་།
 瑪繞亞 白白
 ལང་ལམ་མིང་གསུམ་གཏིང་སྐྱོང་དང་མད་བཟུམ་དང་ཕྱགས་མའི་གཏོར་སྐྱོག་ལན་མ་འདྲོག་།
 以上《根除三有回逆》《愿慈祈請文》《五方佛
 多瑪回逆》念誦五遍

ལྷ་ཏུ་དོ་རྗེ་གྲོ་ལོད་ལས་། ཚེ་སྐུབ་
 འཁོར་འདས་རོ་གཅིག་བཀུགས་།
 忿怒蓮師長壽儀
 軌——輪涅一味

卻極 圖當 瑪耶瓦
 བདག་ལ་བྱིན་པོ་བཞེད་བད་སྐྱེ་།
 達拉 近激 才汪作
 རང་རིག་ཡིངས་མེད་ཏིང་འཛོན་གསལ་།
 讓日 揚美 頂怎賽
 རྱིང་ལས་རིག་པའི་རང་མདངས་ལས་།
 傑雷 日貝 讓當雷
 ལྷོ་།
 捨
 བདག་ཉིད་སྤང་མིད་ཟེལ་གཞོན་སྐྱེ་།
 達尼 囊思 思弄穀
 རྗེ་རྗེ་གྲོ་ལོད་ཚལ་དམར་ནག་།
 多傑 卓洛 匝瑪那
 ལྱར་འལ་གཡོན་གཟིགས་ཞལ་མམ་གཅིགས་།
 蘇些 雲絲 些昂自
 དམར་རླུམ་ལྷན་གསུམ་ཁྲོ་གཉེར་གཡོ་།
 瑪董 見松 抽涅油
 མོད་སྐྱེས་དབུ་བརྒྱན་མོར་ཚུགས་བཅིངས་།
 推岡 烏見 托粗竟
 མུ་གསལ་ཚེད་བཀ་ཡབ་ཡམ་མཐིང་།
 紮瑟 才巴 亞永挺
 ཕྱག་གཡམས་རྗེ་རྗེ་བྱུང་འཕྲུ་།
 恰耶 多傑 加瓊求
 གཡོན་པས་ལུར་གཟེར་ལྷགས་ཕྱིག་འབྲེད་།
 雲貝 普思 加諦傑
 ཚས་གོས་རྣམ་གསུམ་མགོ་བྲིང་སྐུལ་།
 卻貴 囊松 裏成珠
 རུས་བྱུན་དུག་དང་རིན་ཆེན་བརྒྱན་།
 入見 住當 仁欽見
 མི་ཐགས་སྐྱག་ཐགས་སྤང་གོ་ཚོན་།
 米巴 大巴 朗過輪
 བསྐྱེལ་མར་གསོལ་ཞིང་འབས་འདོར་སྐབས་།
 諾瑪 所星 暇朵達
 ལྷ་སྐྱག་གསེར་མིག་རང་འལ་ལྷོ་།
 加大 瑟米 讓些達
 བརྗེད་ངམ་ཚལ་ཐུར་ཐུར་མོས་དགའི་།
 極昂 匝丹 瀟某這
 ལྷིང་འདོན་ལྷག་དུ་སྐྱུགས་པར་གཟེར་།
 寧真 茶度 久巴思
 ལྷ་ཞོལ་མཚན་ཆའི་ཆར་ཆེན་འབབས་།
 布修 村切 恰欽貝
 རང་བཞིན་མེ་རླུང་ཐོག་སེར་གྱི་།
 讓心 梅龍 透瑟極
 དབུས་སུ་འབྱོང་ངམ་ཚལ་ཐུར་བསྐྱོད་།
 烏蘇 竟昂 匝丹節
 རང་ཉིད་རྗེ་རྗེ་གྲོ་ལོད་གྱི་།
 讓尼 多傑 卓洛極
 དཔལ་བར་ལྷོ་དཀར་ཚེད་བཀ་དཀར་།
 紮瓦 喻嘎 才巴嘎
 མགྲིན་པར་ཨ་།

眞巴啊

དམར་ཚོ་དཔག་དམར་མུ་

瑪才 巴瑪

མྱིང་གར་རྩྭ་མཐེང་ཚོ་དཔག་མཐེང་མུ་

寧嘎 吽挺 才巴挺

ལྷོ་བར་རྩྭ་མེར་ཚོ་དཔག་མེར་མུ་

爹瓦 仲瑟 才巴瑟

གསང་བར་ཕའ་ལྷང་ཚོ་དཔག་ལྷང་མུ་

桑瓦 呷姜 才巴薑

ཀྱན་ཀྱང་ཞི་ཞལ་ལྷག་མཉམ་བཞག་མུ་

衰薑 希些 恰釀暇

དེ་དབུས་ཚོ་བུ་ཤིང་ལོས་བརྟུན་མུ་

得烏 才崩 星洛見

ལོངས་སྤྱོད་ཚོགས་སྤྱོད་ཞལ་དོར་སྤྱོད་མུ་

龍絕 作穀 暇朵極

རང་འདྲེ་ཡུམ་དང་དབྱེར་མེད་འཕྲིལ་མུ་

讓這 永當 耶美澈

འོད་འབར་བཟིང་ཇམ་སྐྱ་ཅ་བསྐྱེད་མུ་

歐巴 極昂 穀如節

ཕད་ཟླ་ལྷན་གནས་གནས་སྤོང་གསལ་མུ་

貝達 加帳 丹等賽

དམ་ལེ་དབྱེར་མེད་ཐུགས་ཤོག་ཐུགས་མུ་

當耶 耶美 圖所阿

དེ་ལས་འོད་ཟེར་རྩྭ་ལྷན་འཕྲོས་མུ་

得雷 歐瑟 諾牛吹

རྣམ་དག་ལྷོགས་བཅའི་དག་ཞིང་དང་མུ་

囊達 求具 達星當

མོ་རྒྱན་ཡུལ་དང་ང་ཡལ་སྤོང་མུ་

哦見 於當 阿亞靈

ཟངས་མདོག་བརྟུ་འོད་ཀྱི་ཞིང་མུ་

桑奪 貝瑪 歐極星

མཁའ་སྤྱོད་གནས་དང་འོག་མིན་ཡུལ་མུ་

卡絕 內當 哦民於

དག་པ་རྒྱལ་བའི་དཀྱིལ་འཁོར་ནས་མུ་

達巴 加未 及擴內

དོ་ཚེ་གོ་ལོད་སྤྱོད་དངས་ཀྱི་མུ་

多傑 卓洛 見帳就

ལྷོ་བར་གོ་ལོད་བར་ས་མ་ཡ་ཇོ་ཇོ་མུ་

噶班匝卓 洛班匝薩瑪亞

匝匝

སྐར་ཡང་ཚོ་སྐྱ་གོ་ལོད་དང་མུ་

拉揚 才拉 卓洛當

རིགས་ལྷ་ཡལ་ཡུམ་འདིར་གཤེགས་ཏེ་མུ་

日阿 亞永 漣謝爹

དབང་བཞི་བསྐྱར་ཏེ་སྤྱི་བཞི་དགུ་མུ་

汪希 故爹 者希達

བུ་པས་དབང་བསྐྱར་ལས་ཉོན་དགུ་མུ་

崩貝 汪故 雷勻達

བདུད་རྩིས་ལུས་ཞིངས་ཀྱི་ན་དུ་ལྷད་མུ་

度自 呂坑 建度慮

རིགས་བདག་དོ་ཚེ་འཆང་ཡལ་ཡུམ་མུ་

日達 多傑 強亞永

ལྷོ་བོར་གསལ་བར་བསྐྱོམ་བར་ལྷུ་

極臥 賽瓦 工巴加

དབང་ལྷ་རྣམས་ལ་ལྷ་མོས་མཚོད་མུ་

汪拉 囊拉 拉某卻

ལྷོ་ཤུ་བུ་ཇོ་ཏོ་མུ་

阿岡 夏達 布匹吹

དོ་ཚེ་དཔའ་བོས་སྤྱོད་བྱངས་ཏེ་མུ་

多傑 巴波 路朗爹

དོ་ཚེ་དཔའ་མོས་བསྐྱོད་པས་བསྐྱོད་མུ་

多傑 巴某 堆貝堆

ལྷ་དང་ལྷ་མོས་མཚོད་པས་མཚོད་མུ་

拉當 拉某 卻貝卻

དབང་ལྷ་དབྱེས་ཚོམ་རང་སྤོང་ཐེམ་མུ་

汪拉 結冊 讓寧替

དམ་ལེ་དབྱེར་མེད་གཅིག་འདྲེས་གྱུར་མུ་

當耶 耶美 極這就

ཐུགས་ཀར་ཚོ་དཔག་སྤོང་གར་རྩྭ་མུ་

圖嘎 才巴 寧嘎吽

མཐའ་མར་ཐུགས་ཤིང་གསལ་བར་བསྐྱེད་མུ་

塔瑪 阿成 賽瓦節

ཚོ་བརྟན་འགྱུར་མེད་དངོས་གྲུབ་ཐོབ་མུ་

才丹 久美 溫珠透

ལྷོ་བར་གོ་ལོད་ལྷ་ཡུལ་ ལྷོ་ན་སིངྷི་རྩྭ་ ལྷོ་ལྷོ་རྩྭ་གྲ་

ཅ་བརྩ་སི་རྩ་ལ་བར་གོ་ལོད་ལྷ་ཡུལ་ ལྷོ་ན་སིངྷི་རྩྭ་

噶班匝卓 洛阿予 嘉拿悉

地吽 噶啊 吽古如貝瑪

桑巴瓦班匝卓 洛阿予 嘉

拿悉地吽

དབྱེར་གསལ་ཏེ་ན་སྤོང་། ཡིག་བརྒྱ་ ལག་གསལ་

梵文元輔音、緣起心要

咒、百字明咒 三遍

མཚོད་བསྐྱོད།

供讚

མོ་ཡེ་ཤེས་ལྷ་ཚོགས་སྤྱོད་འདིན་གཤེགས་སུ་

གསོལ།

噶 耶謝 拉錯 間纏 謝

速梭

ལྷོ་ནང་གསང་བའི་འཛོལ་བསྐྱེན་མཚོད་པ་འབུལ།

器囊 桑烏 雜黏 確巴浦

སྤྱོད་གསུང་ཐུགས་ཡོན་ཐིན་ལས་ཚོགས་ལ་བསྐྱོད།

故送 突雲 親列 昨拉對

ཉམས་ཚགས་འགལ་འཁྲུལ་ཐམས་ཅད་མཐོལ་ལོ་
བཤགས།

娘洽 嘎處 湯皆 拖羅夏

མཚོག་དང་ཐུན་མོང་དངོས་གྲུབ་ཅལ་དུ་གསོལ།

俏堂 屯蒙 沃竹 匝度梭

མ་དུ་བལྟ་མ་ཐི་ཏ་མ་དུ་རྟུ། མ་དུ་བ་ལེན་ཏ་ལ་

རི་ལ་ཉི།

瑪哈班雜 阿米熱 達瑪哈

惹達 瑪哈巴林 達咖讓咖

意

དངོས་གྲུབ་རྩོལ།

賜予成就

ལུས་སྤང་ལྷ་སྤྱོད་མཐའ་ནས་ཡལ་མུ་

呂囊 拉穀 塔內亞

སྤྱོད་མེད་ཡི་གེ་རྩྭ་ལ་ཐེམ་མུ་

傑美 亦給 吽拉替

རྩྭ་ཡང་འོད་ལྷ་ཐེག་ལེར་གྱུར་མུ་

吽揚 歐修 替勒就

ཐེག་ལེ་ལྷུབ་གདལ་སྤོང་དུ་ཡལ་མུ་

替雷 恰達 龍度亞

བརྗོད་མེད་ཡི་ཤེས་གཞུག་མའི་མཉམས་མུ་

覺美 耶謝 紐美森

ཡིངས་མེད་རིག་ཅལ་མདོན་གྱུར་ཤོག་མུ་

揚美 日匝 溫就秀

བག་ཤེས།

吉祥

ལྷོ་

吽

ཚས་དབྱིངས་སྤྱོད་མེད་དཀྱིལ་འཁོར་དུ་

卻應 傑美 及擴度

བཅོམ་ཐུན་ཀྱན་བཟང་ཡལ་ཡུམ་གྱིས་མུ་

炯丹 衰桑 亞永幾

ཡི་ཤེས་ལྷ་ཡི་སྤུལ་བསྐྱར་འགྲེད་མུ་

耶謝 阿亦 珠久傑

འཕོ་འགྱུར་མེད་པའི་བག་ཤེས་གདང་མུ་

刮久 美貝 紮西岡

དང་འདིར་འགྲོ་ལ་འཆར་གྱུར་ཅིག་མུ་

等漣 卓拉 恰就極

ལྷོ་

吽

མ་འགགས་རང་གསལ་སྤོང་ཡངས་ནས་མུ་

瑪嘎 讓賽 龍揚內

རྒྱལ་བ་རབ་འབྲམས་ཚོས་སྤོང་གདང་མུ་

加瓦 繞江 卻果岡

ལྷོ་མེད་ཚོས་སྒྲིབ་ཡི་གོ་ཤར་ལྷོ་

傑美 卻歸 亦給暇

འཁོར་འདས་ཀུན་ལྷབ་བཟླ་ཤིས་གང་ལྷོ་

擴得 衰恰 紮西岡

དེང་འདིར་འགྲོ་ཀུན་ལྷབ་ལྷུར་ཅིག་ལྷོ་

等德 卓衰 恰就極

ལྷོ་

吽

ལྷོ་དཀའི་དལ་འཕྱོར་དོན་ལྷན་པ་ལྷོ་

聶給 達就 敦丹巴

དཔག་པར་དཀའ་བའི་པ་རོལ་ལྷན་ལྷོ་

巴巴 嘎未 帕柔欽

གཞལ་དུ་མེད་པའི་ས་ལམ་བཤོད་ལྷོ་

些度 美貝 薩朗追

གཞོན་གཞིག་བཟལ་བའི་བཟླ་ཤིས་གང་ལྷོ་

雄希 紮未 紮西岡

དེང་འདིར་འགྲོ་ཀུན་སྒྲིབ་ལྷུར་ཅིག་ལྷོ་

等德 卓衰 民就極

ལྷོ་

吽

སྤང་སྤོང་དཀྱེལ་འཁོར་རབ་འབྱམས་གང་ལྷོ་

囊思 及擴 繞江岡

བདེ་ལོགས་སྤུན་གྲུབ་དཔལ་དང་ལྷན་ལྷོ་

漣雷 輪珠 拜當丹

འབད་མེད་སྤུན་གྲུབ་ཡིད་བཞིན་ནོར་ལྷོ་

貝美 輪珠 亦心諾

འདོད་དུ་ཀུན་འཕྱུར་བཟླ་ཤིས་གང་ལྷོ་

堆穀 衰炯 紮西岡

དེང་འདིར་རིགས་དུག་ལྷབ་ལྷུར་ཅིག་ལྷོ་

等德 日住 恰就極

ལྷོ་

吽

རང་རིག་རིག་པའི་ངོ་བོ་ཉིད་ལྷོ་

讓日 日貝 哦沃尼

མ་འགགས་འགག་མེད་ཅིར་ཡང་འཆར་ལྷོ་

瑪嘎 嘎美 極揚恰

སྤོང་གསལ་དུན་རིག་མཁའ་ལྷར་དག་ལྷོ་

冬賽 站日 卡達達

ཤར་གྲོལ་དུས་མཉམ་དབྱིངས་རིག་འདྲེས་ལྷོ་

暇卓 堆釀 應日這

བཤོད་མེད་ཡེ་ཤེས་ཉེ་ལྷར་ཤར་ལྷོ་

覺美 耶謝 尼達暇

དེང་འདིར་འགྲོ་དུག་གསལ་ལྷུར་ཅིག་ལྷོ་

等德 卓住 賽就極

འལྷུར་བ་མེད་པར་བརྟན་ལྷུར་ཅིག་ལྷོ་

久瓦 美巴 丹就極

ཐབས་ཀྱི་བཟླ་ཤིས་ལྷ་ལྷར་གསལ་ལྷོ་

塔極 紮西 達達賽

ཤིས་རབ་བཟླ་ཤིས་ཉེ་ལྷར་ཤར་ལྷོ་

謝繞 紮西 尼達暇

ལས་ཉོན་སྤུན་ལྷབ་གསལ་ལྷུར་ཅིག་ལྷོ་

雷勻 門恰 賽就極

ཚོས་དབྱིངས་བཟླ་ཤིས་མཁའ་ལྷར་དག་ལྷོ་

卻應 紮西 卡達達

འཆི་བ་མེད་པར་གནས་ལྷུར་ཅིག་ལྷོ་

期瓦 美巴 內就極

སྤོང་ལྷོ་ལྷོ་བརྗོད་ལྷོ་ལྷོ་ལྷོ་ལྷོ་ལྷོ་

噶啊 吽班 匝芒 嘎朗地叉

地叉地叉仲

附錄

༄༅། རྗེ་རྣམ་པར་འཛོམས་པའི་གཟུངས་ཞེས་བྱ་བ་བཞུགས་སོ།།
壞相金剛陀羅尼

ལོ་ལྔའི་གཟུངས་ནི།

兼衣佛母陀羅尼：

མི་པོ་ཤུ་ཙེ་བར་ཤ་བ་རི་མཐུང་ར་བྲ་ཤ་མ་ཁི་སྲ་
ལྷ།
喻 比暇自 巴那暇瓦日
薩瓦作繞 紮暇瑪尼 梭
哈

ཅི་འགྲུབ་བཟུངས་མཐུང་རྗེ་རྣམ་པར་འཛོམས་པའི་གཟུངས་ནི།

盡力持誦。爾後。壞相金剛陀羅尼：

དེ་བཞིན་གཤེགས་པ་ཐམས་ཅད་གྱི།
得 心 謝 巴 湯 傑 極
總 集 一 切 諸 如 來
མཐུ་སྟོབས་གཅིག་ཏུ་བཟུངས་པ་ཡི།
圖 奪 極 度 堆 巴 亦
威 德 勢 力 攝 為 一
རྗེ་རྣམ་པར་འཛོམས་སྲུང་གྱི།
多 傑 抽 沃 故 敦 巴
現 為 金 剛 忿 怒 身
རྣམ་པར་འཛོམས་ལ་ཕྱག་འཛམ་སོ།།
囊 巴 炯 拉 恰 擦 羅
壞 相 金 剛 我 頂 禮
ལྷ་ལྟར་སྐད་བྱ།
加 嘎 蓋 度
梵 語 云：
བཟོ་བོ་དྲ་ར་ཅ་རྩ་མ་རྩ་ར་ཞི།
班 匝 比 達 繞 那 那 瑪 達 繞
尼
ལོད་སྐད་བྱ།
波 蓋 度
藏 語 云：
རྗེ་རྣམ་པར་འཛོམས་པ་ཞེས་བྱ་བའི་གཟུངས།
多 傑 囊 巴 炯 巴 些 加 未
頌
壞 相 金 剛 陀 羅 尼
མངས་རྒྱས་དང་བྱང་ཆུབ་སེམས་དཔའ་ཐམས་
ཅད་ལ་ཕྱག་འཛམ་སོ།།
桑 傑 當 蔣 秋 森 巴 湯 傑
拉 恰 擦 羅
頂 禮 一 切 佛 菩 薩
འདི་སྐད་བདག་གིས་ཐོས་པ་ཏུས་གཅིག་ན།
地 蓋 達 給 推 巴 堆 極 拿
如 是 我 聞：一 時

བཙོམ་ལྡན་འདས་རྗེ་རྣམ་པར་འཛོམས་ཏེ།
炯 丹 得 多 傑 拉 秀 爹
婆 伽 梵 在 金 剛 場
མངས་རྒྱས་གྱི་མཐུས་ལག་ན་རྗེ་རྣམ་པར་འཛོམས་
ཅད་རྗེ་རྣམ་པར་འཛོམས་ཀྱིས་བསྐབས་ནས་རྗེ་རྣམ་པར་
འཛོམས་ལ་སྟོམས་པར་བཞུགས་སོ།།
桑 傑 極 圖 拉 拿 多 傑 呂
湯 傑 多 傑 近 幾 拉 內 多
傑 頂 諛 怎 拉 鈕 巴 秀 叟
爾 時 如 來 神 力 如 持 金 剛
手 身 成 金 剛 已，即 日 入
金 剛 三 摩 地
དེ་ནས་ལག་ན་རྗེ་རྣམ་པར་འཛོམས་ཀྱི་མཐུ་དང་།
得 內 拉 拿 多 傑 桑 傑 極
圖 當
是 時 金 剛 手 承 佛 神 力
མངས་རྒྱས་གྱི་བྱིན་གྱིས་སྐབས་དང་།
桑 傑 極 近 幾 拉 當
及 一 切 如 來
བྱང་ཆུབ་སེམས་དཔའ་ཐམས་ཅད་གྱི་བྱིན་གྱིས་
སྐབས་གྱིས།
蔣 秋 森 巴 湯 傑 極 近 幾
拉 極
諸 菩 薩 等 加 持 力 故
རྗེ་རྣམ་པར་འཛོམས་བྱུང་བ།
多 傑 抽 沃 雷 炯 瓦
金 剛 忿 怒
རྗེ་རྣམ་པར་འཛོམས་ཏེ།
多 傑 寧 波 繞 度 美 爹
說 此 最 妙 金 剛 心 陀 羅 尼
མི་ཚད་པ།
米 卻 巴
無 斷
མི་ཤིགས་པ།
米 希 巴
無 壞
བདེན་པ།
訂 巴
諦 實
ས་པ།
薩 瓦
堅
བརྟན་པ།
丹 巴
固
ཐམས་ཅད་ཏུ་ཐོགས་པ་མེད་པ།
湯 傑 度 透 巴 美 巴
無 有 能 礙

ཐམས་ཅད་དུ་མ་ལམ་པ།
湯 傑 度 瑪 龐 巴
亦 無 怯 退
སེམས་ཅན་ཐམས་ཅད་སྐྱག་པར་བྱེད་པ།
森 間 湯 傑 紮 巴 傑 巴
一 切 眾 生 皆 令 怕 怖
སེམས་ཅན་ཐམས་ཅད་འཛིལ་བར་བྱེད་པ།
森 間 湯 傑 極 哇 傑 巴
能 與 眾 生 摧 伏 煩 惱
རིག་ཐུགས་ཐམས་ཅད་གཙོན་པར་བྱེད་པ།
日 阿 湯 傑 絕 巴 傑 巴
斷 諸 明 呪
རིག་ཐུགས་ཐམས་ཅད་གཙོན་པར་བྱེད་པ།
日 阿 湯 傑 弄 巴 傑 巴
鎮 諸 明 呪
ལས་ཐམས་ཅད་འཛོམས་པར་བྱེད་པ།
雷 湯 傑 炯 巴 傑 巴
及 摧 諸 行
གཞན་གྱི་ལས་ཐམས་ཅད་འཛིག་པར་བྱེད་པ།
先 極 雷 湯 傑 極 巴 傑 巴
能 破 他 行
གདོན་ཐམས་ཅད་སྐྱག་པར་བྱེད་པ།
敦 湯 傑 拉 巴 傑 巴
摧 折 諸 魔
གདོན་ཐམས་ཅད་ལས་ཐམས་ཅད་ཐར་བར་བྱེད་པ།
敦 湯 傑 雷 塔 哇 傑 巴
解 諸 魔 執
འབྱུང་པོ་ཐམས་ཅད་འགྲུགས་པར་བྱེད་པ།
炯 波 湯 傑 谷 巴 傑 巴
俱 攝 一 切 諸 部 多 眾
རིག་ཐུགས་གྱི་ལས་ཐམས་ཅད་བྱེད་དུ་འཇུག་པ།
日 阿 極 雷 湯 傑 傑 度 久
巴
復 令 一 切 諸 修 明 呪
མ་གྲུབ་པ་རྣམས་གྲུབ་པར་བྱེད་པ།
瑪 珠 巴 囊 珠 巴 傑 巴
未 成 就 者 令 得 成 就
གྲུབ་པ་རྣམས་རྗེས་མི་ར་བར་བྱེད་པ།
珠 巴 囊 去 米 薩 瓦 傑 巴
既 成 就 者 不 令 唐 捐
འདོད་པ་ཐམས་ཅད་རབ་ཏུ་བྱིན་པ།
堆 巴 湯 傑 繞 度 近 巴
所 有 希 願 皆 使 如 意
སེམས་ཅན་ཐམས་ཅད་བསྐྱང་བ།
森 間 湯 傑 頌 瓦
亦 能 祐 護 一 切 眾 生
ཞི་བ།
希 瓦

森間汪波釀巴當
有情諸損根
ཚོ་བཅད་པ་དང་ཚོ་ཉམས་དང་།།
才賽巴當才釀當
命盡及夭橫
ཕུན་སུམ་ཚོགས་མེན་གང་ཆགས་དང་།།
盆松措民岡恰當
值遇不豐饒
མུ་རྒྱུ་མཐུ་བྱིས་ཕྱོགས་པ་དང་།།
拉囊加極求巴當
並諸天棄背
མངོའ་སྐྱག་སྐྱེ་བོ་ཕྱང་བ་དང་།།
匝度傑臥當瓦當
親友反憎害
བཅན་བཅའ་ལ་སོགས་གཙོས་པ་དང་།།
站薩拉所仄巴當
觸惱婆羅門
ཕན་ཚུན་མཐུན་པ་མ་ཡིན་དང་།།
潘村吞巴瑪音當
撓害不和睦
ནོར་འཁྲིལ་པས་ནི་གཞོན་པ་དང་།།
諾者貝尼諾巴當
財乏並擾惱
མུ་དན་དལ་དང་གཞོན་པ་དང་།།
釀暗阿當諾巴當
憂感苦逼迫
འཇིགས་པ་དང་ནི་ཚོངས་པ་དང་།།
極巴當尼碰巴當
逢難貧困苦
གཟའ་དང་མུ་སྐར་བྱང་སྐྱེམས་དང་།།
薩當就嘎傑等當
惡星曜呪詛
མི་བཅད་གཞོན་གྱིས་ཉེན་པ་དང་།།
米澀敦幾念巴當
被諸魔侵害
མུ་དན་དལ་ལས་བྱུང་བ་ཡི།།
釀暗阿雷炯瓦亦
由姪懷憂感
སྐུ་ལམ་སྐྱིག་པ་མཐོང་ན་ཡང་།།
米朗諦巴同拿漾
夢見不吉祥
དེས་ནི་རབ་བཟུས་གཙང་མ་ཡིན།།
得尼繞珠藏瑪音
沐浴皆清淨
མདོ་ཕྱེ་དམ་པ་ཉན་པར་གྱིས།།
奪德當巴念巴幾
應聽最勝經
གང་དག་ཡིད་དགེ་སེམས་དང་ཞིང་།

岡達亦給森當興
若有淨善心
གཙང་མའི་གོས་ཀྱིས་རབ་བརྒྱན་ཏེ།།
藏美貴極繞見爹
著諸淨潔衣
ཟབ་མོ་སངས་རྒྱས་སྦྱོད་ཡུལ་ག།
薩莫桑傑絕於瓦
依佛甚深行
མདོ་ཕྱེ་འདི་ནི་ཉན་བྱེད་ན།།
奪德地尼念傑拿
受持此經者
མདོ་ཕྱེ་འདི་ཡི་གཟེ་བཞིན་གྱིས།།
奪德地亦希極極
由是威神力
སྲོག་ཆགས་དག་ནི་ཐམས་ཅད་གྱིས།།
所恰達尼湯傑極
是彼諸有情
མི་བཅད་པ་ཡི་ནད་རྣམས་ཀྱང་།།
米澀巴亦內囊疆
所有病苦等
དེ་དག་ཐམས་ཅད་ཞི་བར་ག།
得達湯傑希瓦達
悉令盡消滅
ཚོ་དང་བསོད་ནམས་འཕེལ་བར་འགྱུར།།
才當索囊陪瓦久
福壽皆增益
སྐྱིག་པ་ཀུན་ལས་རྣམ་པར་ཐར།།
諦巴哀雷囊巴塔
遠離諸罪垢
ནོར་བྱ་ཉུངས་ཀར་ཏུན་དང་།།
諾布紐嘎度瓦當
珠芥香蔓草
རིན་ཆེན་མ་མེད་ཅན་དན་བཅས།།
仁欽瑪美贊丹傑
無瑕寶栴檀
ཤལ་དང་དོ་ཇི་མི་ཉྱག་དང་།།
些當多傑梅奪當
玉金剛杵花
ཚུ་ཡིས་གསེར་རབ་ཡང་ན་ནི།།
去亦瑟繞揚拿尼
閻淨水金瓶
དབྱལ་གྱི་བུམ་པ་དག་ཀྱང་བྱང་།།
烏極崩巴達薑榮
或以銀為瓶
གཙང་མའི་གོས་ཀྱིས་དགྲི་ཞིང་དགང་།།
藏美貴極者星岡
繫淨綵盈滿
ལན་གངས་ཉི་ཤུ་ཙ་གཅིག་གམ།།

藍帳尼秀匝極岡
數念二十一
ཡང་ན་ལན་གངས་བརྒྱ་ཙ་བརྒྱད།།
揚拿藍帳加匝結
或滿百八遍
དོ་ཇི་རྣམ་འཛོམས་བཞུས་ནས་ནི།།
多傑囊炯德內尼
壞相金剛呪
རྒྱལ་པོ་ཉྱག་ཏུ་བྱས་གྱིས་ཤིག།
加波達度處幾希
國王常沐浴

(《大正新脩大藏經》第 21 冊 No. 1417 佛說
壞相金剛陀羅尼經，光祿大夫大司徒三藏法師沙
囉巴奉詔譯。)

ཀྲམ་རྒྱལ་མའི་གཟུངས་ནི།

尊勝佛母陀羅尼：

དབལ་ཐུན་ལྷ་མོ་སྟོན་ཀའི་རྒྱ་བའི་མདོ།

拜丹 拉莫 敦給 達未奪

ལལ་གསུམ་ཕྱག་བརྟུང་རབ་མཛེས་ལྷོ་བའི་སྒྲ།

些松 恰結 繞仄 希未穀

ཡི་ཤེས་དབག་ཡས་ཚེ་ཡི་མཚན་རྩལ་མ།

耶謝 巴耶 才亦 求作瑪

ཀྲམ་པར་རྒྱལ་མའི་ལབས་ལ་ཕྱག་འཚམ་ལོ།

囊巴 加美 暇拉 恰擦羅

མོན་མོན་གྲག་མའི་སའ་ཉི་ལོ་ཀྲུ་པ་ཉི་བེ་ཤི་རྩལ་ལ།

བརྒྱལ་ལྟེན་མམ། ཉུང་གྲ་ མོ་རྩུ་རྩུ་རྩུ་ཤོ་རྩལ་ཤོ་

རྩལ་ཤོ་རྩལ་ཤོ་རྩལ་ཤོ་ ཨ་ས་མ་ས་མརྩལ་

བརྩལ་ས་སྲ་ར་ཉལ་ཉལ་ཉལ་ཉལ་སྲ་བའི་ཤི་རྩལ་

ཉི་ཉི་རྩུ་རྩུ་སྲ་སའ་ཉལ་ཉལ་ཉལ་ཉལ་ཉལ་ཉལ་ཉལ་

ཉལ་ཉལ་ཉལ་ཉལ་ཉལ་ཉལ་ཉལ་ཉལ་ཉལ་ཉལ་ཉལ་

ཉལ་ཉལ་ཉལ་ཉལ་ཉལ་ཉལ་ཉལ་ཉལ་ཉལ་ཉལ་

ཉལ་ཉལ་ཉལ་ཉལ་ཉལ་ཉལ་ཉལ་ཉལ་ཉལ་ཉལ་

ཉལ་ཉལ་ཉལ་ཉལ་ཉལ་ཉལ་ཉལ་ཉལ་ཉལ་ཉལ་

ཉལ་ཉལ་ཉལ་ཉལ་ཉལ་ཉལ་ཉལ་ཉལ་ཉལ་ཉལ་

ཉལ་ཉལ་ཉལ་ཉལ་ཉལ་ཉལ་ཉལ་ཉལ་ཉལ་ཉལ་

ཉལ་ཉལ་ཉལ་ཉལ་ཉལ་ཉལ་ཉལ་ཉལ་ཉལ་ཉལ་

ཉལ་ཉལ་ཉལ་ཉལ་ཉལ་ཉལ་ཉལ་ཉལ་ཉལ་ཉལ་

ཉལ་ཉལ་ཉལ་ཉལ་ཉལ་ཉལ་ཉལ་ཉལ་ཉལ་ཉལ་

ཉལ་ཉལ་ཉལ་ཉལ་ཉལ་ཉལ་ཉལ་ཉལ་ཉལ་ཉལ་

ཉལ་ཉལ་ཉལ་ཉལ་ཉལ་ཉལ་ཉལ་ཉལ་ཉལ་ཉལ་

ཉལ་ཉལ་ཉལ་ཉལ་ཉལ་ཉལ་ཉལ་ཉལ་ཉལ་ཉལ་

ཉལ་ཉལ་ཉལ་ཉལ་ཉལ་ཉལ་ཉལ་ཉལ་ཉལ་ཉལ་

ཉལ་ཉལ་ཉལ་ཉལ་ཉལ་ཉལ་ཉལ་ཉལ་ཉལ་ཉལ་

ཉལ་ཉལ་ཉལ་ཉལ་ཉལ་ཉལ་ཉལ་ཉལ་ཉལ་ཉལ་

ཉལ་ཉལ་ཉལ་ཉལ་ཉལ་ཉལ་ཉལ་ཉལ་ཉལ་ཉལ་

ཉལ་ཉལ་ཉལ་ཉལ་ཉལ་ཉལ་ཉལ་ཉལ་ཉལ་ཉལ་

ཉལ་ཉལ་ཉལ་ཉལ་ཉལ་ཉལ་ཉལ་ཉལ་ཉལ་ཉལ་

ཉལ་ཉལ་ཉལ་ཉལ་ཉལ་ཉལ་ཉལ་ཉལ་ཉལ་ཉལ་

ཉལ་ཉལ་ཉལ་ཉལ་ཉལ་ཉལ་ཉལ་ཉལ་ཉལ་ཉལ་

ཉལ་ཉལ་ཉལ་ཉལ་ཉལ་ཉལ་ཉལ་ཉལ་ཉལ་ཉལ་

ཉལ་ཉལ་ཉལ་ཉལ་ཉལ་ཉལ་ཉལ་ཉལ་ཉལ་ཉལ་

ཉལ་ཉལ་ཉལ་ཉལ་ཉལ་ཉལ་ཉལ་ཉལ་ཉལ་ཉལ་

ཉལ་ཉལ་ཉལ་ཉལ་ཉལ་ཉལ་ཉལ་ཉལ་ཉལ་ཉལ་

ཉལ་ཉལ་ཉལ་ཉལ་ཉལ་ཉལ་ཉལ་ཉལ་ཉལ་ཉལ་

ཉལ་ཉལ་ཉལ་ཉལ་ཉལ་ཉལ་ཉལ་ཉལ་ཉལ་ཉལ་

ཉལ་ཉལ་ཉལ་ཉལ་ཉལ་ཉལ་ཉལ་ཉལ་ཉལ་ཉལ་

ཉལ་ཉལ་ཉལ་ཉལ་ཉལ་ཉལ་ཉལ་ཉལ་ཉལ་ཉལ་

ཉལ་ཉལ་ཉལ་ཉལ་ཉལ་ཉལ་ཉལ་ཉལ་ཉལ་ཉལ་

ཉལ་ཉལ་ཉལ་ཉལ་ཉལ་ཉལ་ཉལ་ཉལ་ཉལ་ཉལ་

ཉལ་ཉལ་ཉལ་ཉལ་ཉལ་ཉལ་ཉལ་ཉལ་ཉལ་ཉལ་

ཉལ་ཉལ་ཉལ་ཉལ་ཉལ་ཉལ་ཉལ་ཉལ་ཉལ་ཉལ་

ཉལ་ཉལ་ཉལ་ཉལ་ཉལ་ཉལ་ཉལ་ཉལ་ཉལ་ཉལ་

ཉལ་ཉལ་ཉལ་ཉལ་ཉལ་ཉལ་ཉལ་ཉལ་ཉལ་ཉལ་

ཉལ་ཉལ་ཉལ་ཉལ་ཉལ་ཉལ་ཉལ་ཉལ་ཉལ་ཉལ་

ཉལ་ཉལ་ཉལ་ཉལ་ཉལ་ཉལ་ཉལ་ཉལ་ཉལ་ཉལ་

匝拿阿米熱達阿碧克格
繞 瑪哈木紮曼紮巴爹
阿哈繞阿哈繞 瑪瑪阿友
桑達繞尼 秀達亞秀達亞
比秀達亞比秀達亞 嘎嘎
拿索巴瓦比秀得 烏瑟膩
沙比匝亞巴日秀爹 薩哈
薩日米薩祚地爹 薩瓦達
塔嘎達阿瓦羅個尼 卡紮
巴繞米達巴日布繞尼 薩
瓦達塔嘎達瑪爹 答暇布
米紮迪味爹 薩瓦達塔嘎
達師裡答亞 阿迪刹拿阿
迪味爹 木這木這瑪哈木
這 班匝嘎亞桑哈達拿巴
日夏爹 薩瓦噶瑪阿瓦繞
那比夏爹 紮地尼瓦達亞
瑪瑪阿由 比夏爹薩瓦達
塔嘎達 薩瑪亞阿迪查拿
阿迪味爹 喻木尼木尼瑪
哈木尼 比木尼比木尼瑪
瑪地 瑪瑪地蘇瑪地達塔
達 布達過孜巴日夏爹
比薩鋪札 菩迪秀爹 黑
黑匝亞匝亞 比匝亞比匝
亞 瑪繞瑪繞 斯帕繞斯
帕繞 斯帕繞亞斯帕繞亞
薩瓦布達阿拿阿迪卡拿
阿迪克爹 秀爹夏爹 布
爹布爹 班則班則瑪哈班
則 蘇班則班匝嘎得匝亞
嘎得 比匝亞嘎得 班匝
雜拉嘎得 班祚達貝 班
匝桑巴 班匝班孜尼
班匝巴瓦度瑪瑪暇日讓
薩瓦薩達那匝嘎亞巴日
夏迪巴瓦度 梅薩達薩瓦
嘎地巴日夏迪夏匝 薩瓦
達塔嘎達夏匝 芒薩瑪夏
薩言度 布達雅布達雅
斯達雅斯達雅 博達亞博
達亞 比博達亞比博達亞

莫匝亞莫匝亞 比莫匝亞
比莫匝亞 秀達亞秀達亞
比秀達亞比秀達亞 薩曼
達莫匝亞莫匝亞 薩曼達
日米巴日夏爹 薩瓦達塔
嘎達師裡答亞 阿迪查拿
阿迪味爹 木這木這瑪哈
木這 瑪哈木紮曼紮巴得
唆哈 喻仲梭哈 喻阿米
熱達阿友達梭哈
གང་ཞིག་བདེ་བར་གཤེགས་ཀྱི་སྒྲ།
岡希 德瓦 謝囊極
གཞུག་ཉེར་རབ་ཏུ་ཀྲམ་པར་རྒྱལ།
族朵 繞度 囊巴加
མཚན་གྱི་ཤེས་པར་མཛད་པ་ལ།
求度 西巴 仄巴拉
ཀྲམ་པར་གུན་ཏུ་བདག་ཕྱག་འཚམ།
囊巴 袞度 達恰擦
ལྷ་གཅིག་ཏུ་ལ་གསོལ་བཏུ་བ་མཐུས།
拉極 卻拉 所達圖
སངས་རྒྱས་བསྟན་པའི་མངའ་བདག་མཚན།
桑傑 丹貝 阿達求
དབལ་ཐུན་ཀམ་པ་ཚེན་པོ།
拜丹 噶瑪 巴欽波
ཕྱིན་ལས་ཕྱོགས་མཐར་ཁྲུབ་ལུང་ཅིག།
陳雷 求塔 恰就極
རྒྱལ་དབང་མཚན་གི་སྒྲུལ་བའི་སྒྲ།
加汪 求個 珠貝穀
འོངས་མེད་བརྟན་པའི་གནས་སྐབས་འདིར་གསུལ་
བྱའི་རྒྱུད་ཚོགས་དམ་ཚེས་ཀྱི།
濃美 丹貝 內嘎 德度
傑居 措當 卻極
སྨོན་བཟང་ཐུན་པའོན་པོ།
諾桑 丹巴 擴那秀
བདག་སོགས་རྣལ་འབྱོར་ཚས་དང་མཐུན་པའི་ཚོ།
達所 內就 卻當 吞貝才
ཇི་ལྟར་བསམ་པ་ཡིད་བཞིན་འབྲུབ་པ་དང་།
極達 桑巴 亦心 珠巴當
ནད་གདོན་བགོགས་ཚོགས་བར་ཏུ་གཙོད་པའི་ཚོ།
內敦 給措 瓦度 絕貝才
ཉེ་བར་ཞིབ་ཕྱིན་གྱིས་བཟང་ཏུ་གསོལ།
涅瓦 希瓦 近幾 拉度所

༄༅། ཚེག་བདུན་གསོལ་འདེབས།
蓮師七句祈請文

ཨོྭ་རྒྱན་ཡུལ་གྱི་རུབ་བྱང་མཚམས།
哦見 於極 奴蔣倉
 ཡུ་མཚན་མཚོག་གི་དངོས་གྲུབ་བརྟེས།
呬 鄔堅地域西北隅
 བརྟེས་གི་སར་ཚོང་པོ་ལ།
貝瑪 給薩 冬波拉
 ལྷ་མཚན་མཚོག་གི་དངོས་གྲུབ་བརྟེས།
蓮花梗莖花蕊上
 ཡུ་མཚན་མཚོག་གི་དངོས་གྲུབ་བརྟེས།
亞燦 求個 溫珠轟
得獲悉有勝成就
 བརྟེས་འབྱུངས་གནས་ཞེས་སུ་གྲགས།
貝瑪 薑內 些蘇紮
名聞為蓮花生處
 འཕྲོ་འཕྲོ་མཚན་མཚོག་གི་དངོས་གྲུབ་བརྟེས།
擴度 卡卓 忙波果
周遭眾空行圍繞
 རྒྱུ་བྱི་རྒྱུ་བྱི་སུ་བདག་སྐྱབ་གྱིས།
切極 傑蘇 達珠極
吾隨尊後而修持
 རྒྱུ་བྱི་སུ་སྐྱབ་ཕྱིར་གཤེགས་སུ་གསོལ།
近極 拉期 謝蘇所
祈為加持而降臨
 གནས་མཚོག་འདི་ཅུ་བྱིན་པོ་ལ།
內求 地如 近潑拉

སྐྱབ་བཅོག་བདག་ལ་དབང་བཞི་བསྐྱར།
珠求 達拉 汪希故
 བགྲོགས་དང་ལོག་འདྲན་བར་ཚད་སོལ།
給當 洛真 巴切所

མཚོག་དང་ཐུན་མོང་དངོས་གྲུབ་རྩོལ།
求當 吞夢 溫珠作
 ཨོྭ་རྒྱན་ལྷ་མཚན་མཚོག་གི་དངོས་གྲུབ་བརྟེས།
奴圖 欽波 穀紮 匝內傑
地呬 嚕阿呬班匝古如貝瑪悉
瑪推成匝班匝薩瑪亞匝
匝 薩瓦悉地帕拉呬阿
捨瑪哈日尼薩繞匝捨 亞
自達師師匝匝
 གྲུ་ཅུ་མཚན་མཚོག་གི་དངོས་གྲུབ་བརྟེས།

古如 卡追 措傑極
 བདག་ཅག་མོས་པའི་ཐུ་རྒྱུ་མས་ལ།
達加 某貝 布囊拉
 ལུས་ལ་སྐྱུ་ཡིས་བྱིན་གྱིས་རྫོབས།
呂拉 穀亦 近幾洛
 དག་ལ་གསུང་གིས་བྱིན་གྱིས་རྫོབས།
阿拉 頌給 近幾洛
 ཡིད་ལ་ཐུགས་གྱིས་བྱིན་གྱིས་རྫོབས།
亦拉 圖極 近幾洛
 དབང་བཞི་བསྐྱར་བར་བྱིན་གྱིས་རྫོབས།
汪希 故瓦 近幾洛
 རྒྱུད་བཞི་དག་པར་བྱིན་གྱིས་རྫོབས།
居希 達巴 近幾洛
 ལམ་བཞི་འབྱོར་བར་བྱིན་གྱིས་རྫོབས།
朗希 炯巴 近幾洛
 སྐྱུ་བཞི་ཐོབ་པར་བྱིན་གྱིས་རྫོབས།
谷希 透巴 近幾洛
 ཨོྭ་རྒྱན་རྩྭ་བུ་ལྷ་མཚན་མཚོག་གི་དངོས་གྲུབ་བརྟེས།
 རྒྱུ་བྱི་རྒྱུ་བྱི་སུ་བདག་སྐྱབ་གྱིས།
嚕阿呬班匝古如貝瑪得
瓦達格尼嚕亞阿碧肯匝
嚕 瓦嚕阿碧肯匝阿 自
達阿碧肯匝呬 薩瓦阿碧
肯匝捨

སྐྱབ་སྐྱབ་ཚེན་པོས་འཕགས་ཡུལ་ལན་མང་
 བཞོད།
寧奪 欽波 帕於 藍忙追
 སྐྱུ་བྱིས་ཚེན་པོས་ཚོས་ཀུན་དེ་ཉིད་གཞིགས།
羅追 欽波 卻衰 得尼希
 གྲུབ་པ་ཚེན་པོས་ཚོ་འབྲུལ་ཅིར་ཡང་རྟོན།
珠巴 欽波 求處 極揚敦
 སོ་རྩོ་ཚེན་པོས་ཞབས་ལ་གསོལ་བ་འདེབས།
羅匝 欽波 暇拉 所瓦代
 ལུས་མཐུ་ཚེན་པོས་སྐྱུ་དགྲ་ཚད་ནས་བཅད།
奴圖 欽波 穀紮 匝內傑
 དཀའ་ཕྱུད་ཚེན་པོས་སྐྱུ་མ་མཉེས་པར་མཛད།
嚕傑 欽波 拉瑪 涅巴仄
 བཅོན་འབྲུས་ཚེན་པོས་སྐྱབ་པའི་རྒྱལ་མཚན་
 བཅུགས།
尊珠 欽波 珠貝 加燦族
 རས་པ་ཚེན་པོའ་ཞབས་ལ་གསོལ་བ་འདེབས།
熱巴 欽波 暇拉 所瓦代
 ཐེག་པ་ཚེན་པོའ་རིགས་མཚོག་ཡོངས་སུ་སད།
特巴 欽波 日求 用蘇瑟
 ཕྱག་རྒྱ་ཚེན་པོའི་རྟོགས་པ་མངོན་དུ་ལྷུང།
恰加 欽貝 奪巴 溫度就
 ཐིན་ལས་ཚེན་པོ་མཚན་དང་མཉམ་པར་བདེ།

陳雷 欽波 卡當 釀巴達
 སྐྱེ་སྐྱེ་ཚེན་པོའི་ཞབས་ལ་གསོལ་བ་འདེབས།
尼貢 欽貝 暇拉 所瓦代
 དམ་པ་རྒྱམས་ལ་གྲུས་པས་གསོལ་བཏབ་མཐུས།
當巴 囊拉 歸貝 所達圖
 སྐྱབ་བརྒྱུད་བསྐྱར་འཛིན་མཚོག་རྣམས་ཞབས་
 བཅུན་ཅིང་།
珠居 丹怎 求囊 暇丹竟
 བསྐྱར་བ་རིན་ཚེན་ཚུགས་བཅུར་རྒྱས་པ་དང་།
丹巴 仁欽 求久 傑巴當
 འཛིག་རྟེན་དགོ་ལགས་ཚེན་པོས་ཁྱབ་པར་ཤོག།
極丹 給雷 欽波 恰巴秀
 སྐྱེ་བ་ཀུན་ཏུ་ཡང་དག་ལྟ་མ་དང་།
傑瓦 衰度 揚達 拉瑪當
 འབྲུལ་མེད་ཚོས་ཀྱི་དབལ་ལ་ལོངས་སྤྱོད་ཅིང་།
紮美 卻極 拜拉 龍絕竟
 ས་དང་ལམ་གྱི་ཡོན་ཏན་རབ་ཐོབ་ནས།
薩當 朗極 雲丹 繞透內
 རྩོ་རྩོ་འཚང་གི་གོ་འཕང་ལྷུང་ཐོབ་ཤོག།
多傑 強個 國龐 牛透秀

༄༅། །གསོལ་འདེབས་བསམ་བཤུན་གྱི་མ་བུ་བཞུགས་སོ།།

心願任運成就祈請文

ཨ་མ་རྟེ་

唉瑪吶

奇妙哉！

ལུབ་ཕྱོགས་བདེ་བ་ཅན་གྱི་ཞིང་ཁམས་ལྷུ་

奴求 禮瓦 間極 星抗蘇

西方具足安樂剎土中，

སྣང་བ་མཐའ་ཡས་ལྷགས་ཇིའི་བྱིན་རྒྱལ་གཡོས་ལྷུ་

囊瓦 塔耶 圖傑 近拉於

無量光佛大悲所加持，

སྤུལ་སྤུལ་འབྱུང་གནས་བྱིན་བརྒྱབས་ཏེ་

珠穀 貝瑪 炯內 近拉參

加持化身蓮花生大士，

འཇམ་བུའི་སྤིང་དུ་འགྲོ་བའི་དོན་ལ་བྱོན་ལྷུ་

藏布 靈度 卓未 敦拉均

為利瞻部洲眾而到來。

འགྲོ་དོན་རྒྱན་ཆད་མེད་པའི་ལྷགས་ཇི་ཅན་ལྷུ་

卓敦 均切 美貝 圖傑間

具足不斷利生之大悲，

ཨོ་རྒྱན་པ་རྣམས་འབྱུང་གནས་ལ་གསོལ་བ་འདེབས་ལྷུ་

哦見 貝瑪炯內拉所瓦代

鄔金蓮花生前我祈請，

བསམ་བཤུན་གྱིས་འབྲུབ་པར་བྱིན་གྱིས་རྫོབས་ལྷུ་

桑巴 輪幾 珠巴 近幾洛

加持願望自然獲成就。

རྒྱལ་པོ་ཁྱི་སྤོང་ལྗེའི་བཅོན་མཁའ་ཆད་ནས་ལྷུ་

加波 持頌 禮烏贊 曼切

內

乃自法王赤松德贊始，

ཚོས་རྒྱལ་གདུང་བརྒྱུད་མཐའ་ལ་མ་སྤོངས་བར་ལྷུ་

卻加 冬居 塔拉 瑪冬瓦

法王嗣統未斷絕之間，

དུས་གསུམ་རྒྱན་ཆད་མེད་པར་བྱིན་གྱིས་རྫོབས་ལྷུ་

堆松 均切 美巴 近幾洛

三時恆常不斷賜加持，

བོད་རྒྱ་ཚོས་སྤོང་རྒྱལ་པོའ་གཉེན་གཅིག་ལྷུ་

波極 卻炯 加波 念極布

西藏護法國王唯一友，

རྒྱལ་པོ་ཚོས་སྤོང་སྤོང་བའི་ལྷགས་ཇི་ཅན་ལྷུ་

加波 卻絕 炯未 圖傑間

護持國王法行具大悲，

ཨོ་རྒྱན་པ་རྣམས་འབྱུང་གནས་ལ་གསོལ་བ་འདེབས་ལྷུ་

哦見 貝瑪炯內拉所瓦代

鄔金蓮花生前我祈請，

鄔金蓮花生前我祈請，

བསམ་བཤུན་གྱིས་འབྲུབ་པར་བྱིན་གྱིས་རྫོབས་ལྷུ་

桑巴 輪幾 珠巴 近幾洛

加持願望自然獲成就。

སྤྱི་ནི་རྩོ་རུབ་ཐིན་པོའ་ལ་གཞོན་མཛད་ལྷུ་

穀尼 洛奴 森波 卡弄仄

身處西南調伏羅剎境，

ལྷགས་ཇིས་བོད་རྒྱ་སེམས་ཅན་ཡོངས་ལ་གཟིགས་ལྷུ་

圖傑 波極 森間 用拉絲

悲心普視藏土諸眾生，

མ་རིག་ལོག་པའི་སེམས་ཅན་འདྲེན་པའི་དབུ་ལྷུ་

瑪日 洛貝 森間 真貝拜

無明顛倒眾生引導主，

ཉོན་མོངས་གདུལ་དཀའི་སེམས་ཅན་ཐབས་གྱིས་འདུལ་ལྷུ་

勻夢 度給 森間 塔極對

方便調治愚癡難調眾，

བརྩེ་གདུང་རྒྱན་ཆད་མེད་པའི་ལྷགས་ཇི་ཅན་ལྷུ་

仄冬 均切 美貝 圖傑間

恆具關愛心之大悲者，

ཨོ་རྒྱན་པ་རྣམས་འབྱུང་གནས་ལ་གསོལ་བ་འདེབས་ལྷུ་

哦見 貝瑪炯內拉所瓦代

鄔金蓮花生前我祈請，

བསམ་བཤུན་གྱིས་འབྲུབ་པར་བྱིན་གྱིས་རྫོབས་ལྷུ་

桑巴 輪幾 珠巴 近幾洛

加持願望自然獲成就。

དུས་ངན་སྤྱིགས་མའི་མཐའ་ལ་ལྷག་པའི་ཚུལ་

堆暗 尼美 塔拉 圖貝才

乃至惡世劫濁末期時，

ནངས་ལེ་དགོང་ལེ་བོད་རྒྱ་དོན་ལ་བྱོན་ལྷུ་

囊熱 貢熱 波極 敦拉均

每日晨昏為利藏而來，

ཉི་ཟེར་འཆར་སྤྱད་མཛད་པའི་ཚེབས་ཏེ་བྱོན་ལྷུ་

尼瑟 恰堆 當拉 期參均

騎乘旭日光束而到來，

ཡར་ངོ་ཚོས་བཅའི་དུས་སྤུ་དངོས་སྤུ་འབྱོན་ལྷུ་

亞哦 策具 堆蘇 溫蘇均

上弦初十日親自降臨，

འགྲོ་དོན་རྟོབས་ཚེན་མཛད་པའི་ལྷགས་ཇི་ཅན་ལྷུ་

卓敦 奪欽 仄貝 圖傑間

具足大力利生大悲者，

ཨོ་རྒྱན་པ་རྣམས་འབྱུང་གནས་ལ་གསོལ་བ་འདེབས་ལྷུ་

哦見 貝瑪炯內拉所瓦代

鄔金蓮花生前我祈請，

བསམ་བཤུན་གྱིས་འབྲུབ་པར་བྱིན་གྱིས་རྫོབས་ལྷུ་

桑巴 輪幾 珠巴 近幾洛

加持願望自然獲成就。

ལ་བརྒྱའི་ཐ་མ་ཚེད་དུས་སྤྱིགས་མ་ལྷུ་

阿解 塔瑪 最堆 尼瑪拉

五百劫末諍劫混濁時，

སེམས་ཅན་ཐམས་ཅད་ཉོན་མོངས་དུག་ལྡེ་རགས་ལྷུ་

森間 湯傑 勻夢 度阿熱

眾生悉皆煩惱五毒粗，

ཉོན་མོངས་དུག་ལྡེ་རང་རྒྱུད་སྤྱོད་པའི་ཚུལ་

勻夢 度阿 讓居 絕貝才

煩惱粗重五毒行入心，

དེ་འདྲའི་དུས་ན་གུ་ཅའི་ལྷགས་ཇིས་སྤྱོབས་ལྷུ་

得這 堆拿 古瑞 圖傑久

此時惟有蓮師慈悲護，

དང་ལྡན་མཐོ་ལོས་འདྲིན་པའི་ལྷགས་ཇི་ཅན་ལྷུ་

得丹 托日 真貝 圖傑間

具信導入善趣大悲者，

ཨོ་རྒྱན་པ་རྣམས་འབྱུང་གནས་ལ་གསོལ་བ་འདེབས་ལྷུ་

哦見 貝瑪炯內拉所瓦代

鄔金蓮花生前我祈請，

བསམ་བཤུན་གྱིས་འབྲུབ་པར་བྱིན་གྱིས་རྫོབས་ལྷུ་

桑巴 輪幾 珠巴 近幾洛

加持願望自然獲成就。

དྲོར་སོག་འཛིགས་པའི་དམག་གིས་མཐའ་བསྐྱོར་ནས་ལྷུ་

或所 極貝 瑪給 塔果內

「霍說」可怖軍隊圍繞

時，

ཚོས་འཁོར་གཉན་པོ་འཛིགས་ལ་ལྷག་པའི་ཚུལ་

卻攢 念波 極拉 圖貝才

教乘法輪將遭崩毀劫，

ཡིད་གཉིས་ཐེ་ཚོམ་མེད་པར་གསོལ་བ་འདེབས་ལྷུ་

亦尼 特從 美巴 所瓦代

心無疑慮專一而祈請，

ཨོ་རྒྱན་ལྷ་ཐིན་ཐེ་བརྒྱུད་འཁོར་དང་བཅས་ལྷུ་

哦見 拉森 禮結 擴當傑

鄔金天龍八部眷環繞，

དྲོར་སོག་དམག་དབྱུང་བརྒྱུག་པར་ཐེ་ཚོམ་མེད་ལྷུ་

或所 瑪崩 奪巴 特從美

「霍說」軍隊必定遭擊

退，

ཨོ་རྒྱན་པ་རྣམས་འབྱུང་གནས་ལ་གསོལ་བ་འདེབས་ལྷུ་

哦見 貝瑪炯內拉所瓦代

鄔金蓮花生前我祈請，

བསམ་བཤུན་གྱིས་འབྲུབ་པར་བྱིན་གྱིས་རྫོབས་ལྷུ་

桑巴 輪幾 珠巴 近幾洛

加持願望自然獲成就。

སེམས་ཅན་སྤུ་ལུས་འཛིག་པའི་ནད་བྱུང་ཚུལ་

森間 酒呂 極貝 內炯才

衰壞有情幻軀病起時，

མི་བཟོད་སྤྱོད་བཟུང་ནད་ཀྱིས་ཉེན་བཅུ་།
米隨 度阿 內極 念巴拿
痛苦難忍之病所侵害，
ཡིད་གཉིས་ཐེ་ཚོམ་མེད་པར་གསོལ་བ་འདེབས།
亦尼 特從 美巴 所瓦代
心無疑慮專一而祈請，
ཨོ་ཏྲཱ་ལྷ་གྲི་ལྷ་དང་དབྱེར་མེད་པས།
哦見 曼極 拉當 耶美貝
鄔金與藥師佛無二別，
ཚེ་བླ་མ་ཡིན་པར་ཚད་དེས་པར་སེལ།
才賽 瑪音 巴切 誼巴瑟
若非壽盡障礙必消除，
ཨོ་ཏྲཱ་པདྨ་འབྱུང་གནས་ལ་གསོལ་བ་འདེབས།
哦見 貝瑪炯內拉所瓦代
鄔金蓮花生前我祈請，
བསམ་པ་ལྷུན་གྱིས་འགྲུབ་པར་བྱིན་གྱིས་སྐྱབས།
桑巴 輪幾 珠巴 近幾洛
加持願望自然獲成就。
འབྱུང་བ་དགས་ལངས་ས་བཅུད་ཉམས་པའི་ཚུ།
炯瓦 紮朗 薩具 釀貝才
五大相剋地精敗壞時，
སེམས་ཅན་ལྷ་གཉིས་ཉེན་བཅུ་།
森間 木給 內極 念巴拿
有情若為飢荒患所害，
ཡིད་གཉིས་ཐེ་ཚོམ་མེད་པར་གསོལ་བ་འདེབས།
亦尼 特從 美巴 所瓦代
心無疑慮專一而祈請，
ཨོ་ཏྲཱ་མཁའ་འགྲོ་མོར་གླའི་ཚོགས་དང་བཅས།
哦見 卡卓 諾雷 措當傑
鄔金與諸空行財神眾，
དབུལ་མོངས་བཀའ་སྐྱོམ་སེལ་བར་ཐེ་ཚོམ་མེད།
烏碰 這貢 瑟瓦 特從美
必定消除貧困與飢渴，
ཨོ་ཏྲཱ་པདྨ་འབྱུང་གནས་ལ་གསོལ་བ་འདེབས།
哦見 貝瑪炯內拉所瓦代
鄔金蓮花生前我祈請，
བསམ་པ་ལྷུན་གྱིས་འགྲུབ་པར་བྱིན་གྱིས་སྐྱབས།
桑巴 輪幾 珠巴 近幾洛
加持願望自然獲成就。
ལས་ཅན་འགྲོ་བའི་དོན་དུ་གྱུར་འདོན་ནུ།
雷間 卓未 敦度 德敦拿
具緣者為利生取藏時，
དམ་ཚིག་ཟོལ་ཟོག་མེད་པའི་དབང་གཏོང་གིས།
當次 叟梭 美貝 巴等給
以無虛偽誓願之大勇，
ཡིད་གཉིས་ཐེ་ཚོམ་མེད་པར་གསོལ་བ་འདེབས།
亦尼 特從 美巴 所瓦代

心無疑慮專一而祈請，
ཨོ་ཏྲཱ་ཡི་དམ་ལྷ་དང་དབྱེར་མེད་པས།
哦見 亦當 拉當 耶美貝
鄔金與本尊天無別故，
ཕ་རོལ་བྱ་ཡིས་ལོན་པར་ཐེ་ཚོམ་མེད།
帕諾 布亦 輪巴 特從美
父財無疑可令子取得，
ཨོ་ཏྲཱ་པདྨ་འབྱུང་གནས་ལ་གསོལ་བ་འདེབས།
哦見 貝瑪炯內拉所瓦代
鄔金蓮花生前我祈請，
བསམ་པ་ལྷུན་གྱིས་འགྲུབ་པར་བྱིན་གྱིས་སྐྱབས།
桑巴 輪幾 珠巴 近幾洛
加持願望自然獲成就。
ལྷས་ལྷལ་ནགས་ཁྲོད་དབེན་ས་སྟོག་པའི་ཚུ།
貝於 那吹 文薩 紐貝才
尋覓密淨深林蘭若時，
ཁ་ཚར་བྱ་ལྷག་འཛུབས་ཤིང་ལམ་འགགས་ནུ།
卡恰 布由 粗星 朗嘎拿
若暴風雪瀰漫而阻道，
ཡིད་གཉིས་ཐེ་ཚོམ་མེད་པར་གསོལ་བ་འདེབས།
亦尼 特從 美巴 所瓦代
心無疑慮專一而祈請，
ཨོ་ཏྲཱ་གཞི་བདག་གཉེན་པོའ་འཁོར་གྱིས་བསྐོར།
哦見 希達 念波 擴幾果
鄔金周繞威猛地祇眷，
ཚོས་མཛད་ལམ་ལྷ་འདྲེན་པར་ཐེ་ཚོམ་མེད།
卻仄 朗那 真巴 特從美
定可導入修行之正道，
ཨོ་ཏྲཱ་པདྨ་འབྱུང་གནས་ལ་གསོལ་བ་འདེབས།
哦見 貝瑪炯內拉所瓦代
鄔金蓮花生前我祈請，
བསམ་པ་ལྷུན་གྱིས་འགྲུབ་པར་བྱིན་གྱིས་སྐྱབས།
桑巴 輪幾 珠巴 近幾洛
加持願望自然獲成就。
ལྷག་གཟིག་དོམ་དྲིད་དུག་སྤུལ་མཆེ་བ་ཅན།
大思 冬這 度珠 切瓦間
虎豹熊羆毒蛇具牙者，
འཕྲོག་ཆེན་འཛིགས་པའི་འཕང་ལ་འགྲིམ་པའི་ཚུ།
卓欽 極貝 常拉 真貝才
曠野可怕隘道漫遊時，
ཡིད་གཉིས་ཐེ་ཚོམ་མེད་པར་གསོལ་བ་འདེབས།
亦尼 特從 美巴 所瓦代
心無疑慮專一而祈請，
ཨོ་ཏྲཱ་དཔལ་པོ་གིང་དང་སྤྱང་མར་བཅས།
哦見 巴臥 更當 頌瑪傑
鄔金勇士使者護法眾，
གདུག་པའི་སེམས་ཅན་སྤོང་པར་ཐེ་ཚོམ་མེད།

度貝 森間 追巴 特從美
必可驅除惡毒之有情，
ཨོ་ཏྲཱ་པདྨ་འབྱུང་གནས་ལ་གསོལ་བ་འདེབས།
哦見 貝瑪炯內拉所瓦代
鄔金蓮花生前我祈請，
བསམ་པ་ལྷུན་གྱིས་འགྲུབ་པར་བྱིན་གྱིས་སྐྱབས།
桑巴 輪幾 珠巴 近幾洛
加持願望自然獲成就。
ས་ཚུ་མེ་རླུང་འབྱུང་བའི་བར་ཚད་གྱིས།
薩去 梅龍 炯未 巴切極
地水火風四大起障礙，
སྤྱུ་ལུས་གཡམ་པོ་འཛིགས་ལ་ཐུག་པའི་ཚུ།
酒呂 亞波 極拉 圖貝才
乃至損害危及幻軀時，
ཡིད་གཉིས་ཐེ་ཚོམ་མེད་པར་གསོལ་བ་འདེབས།
亦尼 特從 美巴 所瓦代
心無疑慮專一而祈請，
ཨོ་ཏྲཱ་འབྱུང་བ་བཞི་ཡི་ལྷ་མོར་བཅས།
哦見 炯瓦 希亦 拉默傑
鄔金與四大之佛母等，
འབྱུང་བ་རང་སར་ཞིབ་པར་ཐེ་ཚོམ་མེད།
炯瓦 讓薩 希瓦 特從美
必將四大平息於當下，
ཨོ་ཏྲཱ་པདྨ་འབྱུང་གནས་ལ་གསོལ་བ་འདེབས།
哦見 貝瑪炯內拉所瓦代
鄔金蓮花生前我祈請，
བསམ་པ་ལྷུན་གྱིས་འགྲུབ་པར་བྱིན་གྱིས་སྐྱབས།
桑巴 輪幾 珠巴 近幾洛
加持願望自然獲成就。
ལམ་སང་འཛིགས་པའི་འཕང་ལ་འགྲིམ་པའི་ཚུ།
朗桑 極貝 常拉 真貝才
行經恐怖隘道狹谷時，
བསང་བྱིར་ཇག་པ་ཚོས་སེལ་ཉེན་བཅུ་།
瑟切 加巴 瓊波 念巴拿
若為殺劫盜匪所迫害，
ཡིད་གཉིས་ཐེ་ཚོམ་མེད་པར་གསོལ་བ་འདེབས།
亦尼 特從 美巴 所瓦代
心無疑慮專一而祈請，
ཨོ་ཏྲཱ་ལྷག་ཏུ་བཞི་ཡི་དགོངས་པར་ལྷུ།
哦見 恰加 希亦 恭巴丹
鄔金具四手印之密意，
ཙོ་ར་མི་ཚོད་རྩམས་སེམས་བཞུག་པར་བྱེད།
作繞 米歸 昂森 拉巴傑
摧毀盜賊野人之貪狠，
ཨོ་ཏྲཱ་པདྨ་འབྱུང་གནས་ལ་གསོལ་བ་འདེབས།
哦見 貝瑪炯內拉所瓦代
鄔金蓮花生前我祈請，

བསམ་པ་ལྷན་གྱིས་འགྲུབ་པར་བྱིན་གྱིས་རྫོབས།
桑巴 輪幾 珠巴 近幾洛
加持願望自然獲成就。

གང་ཞིག་གཤེད་མའི་དམག་གིས་མཐའ་བསྐྱར་
ནས།

岡希 謝美 瑪給 塔果內
任何殺奪軍眾所圍困，

མཚན་ཆ་རྣམ་པོས་འདབས་ཤིང་ཉེན་པ་ན།
村恰 諾波 代星 念巴拿

以利兵器攻擊迫害時，
ཡིད་གཉིས་ཐེ་ཚོམ་མེད་པར་གསོལ་བ་འདེབས།

亦尼 特從 美巴 所瓦代
心無疑慮專一而祈請，

ཨོ་རྒྱན་དོན་ཚིའི་གྱུར་དང་ལྷན་པ་ཡིས།
哦見 多傑 穀當 丹巴亦

鄔金與其所具金剛帳，
གཤེད་མ་བྱེད་ཅིང་མཚན་ཆ་འཛོམས་པར་འགྱུར།

謝瑪 這竟 村恰 托瓦久
定令殺手驚懼兵器脫，

ཨོ་རྒྱན་པ་རྣམས་འབྱུང་གནས་ལ་གསོལ་བ་འདེབས།
哦見 貝瑪炯內拉所瓦代

鄔金蓮花生前我祈請，
བསམ་པ་ལྷན་གྱིས་འགྲུབ་པར་བྱིན་གྱིས་རྫོབས།

桑巴 輪幾 珠巴 近幾洛
加持願望自然獲成就。

ནམ་ཞིག་ཚེ་ཟད་འཆི་བའི་དུས་བྱུང་ཚེ།
囊希 才賽 期未 堆炯才

一旦壽盡死期來臨時，
གནད་གཅོད་ལྷུག་བཟུལ་དྲག་པོས་ཉེན་པ་ན།

內絕 度阿 紮波 念巴拿
若畏強烈肢解苦所逼，

ཡིད་གཉིས་ཐེ་ཚོམ་མེད་པར་གསོལ་བ་འདེབས།
亦尼 特從 美巴 所瓦代

心無疑慮專一而祈請，
ཨོ་རྒྱན་སྣང་བ་མཐའ་ཡས་སྤུལ་པ་ལྟེ།

哦見 囊瓦 塔耶 珠巴爹
鄔金為無量光之化現，

བདེ་བ་ཅན་གྱི་ཞིང་དུ་ངེས་པར་གྱུ།
灑瓦 間極 星度 誼巴傑

定令往生極樂之淨土，
ཨོ་རྒྱན་པ་རྣམས་འབྱུང་གནས་ལ་གསོལ་བ་འདེབས།

哦見 貝瑪炯內拉所瓦代
鄔金蓮花生前我祈請，
བསམ་པ་ལྷན་གྱིས་འགྲུབ་པར་བྱིན་གྱིས་རྫོབས།
桑巴 輪幾 珠巴 近幾洛
加持願望自然獲成就。

རྒྱ་ལུས་གཡུང་པོ་ཞིག་པའི་བར་དོ་ཅུ།

酒呂 亞波 希貝 瓦朵如
借用幻軀既壞中陰中，

འཇུལ་སྣང་ཉིང་འཇུལ་སྤུག་བཟུལ་ཉེན་པ་ན།
處囊 寧處 度阿 念巴拿

為幻象幻中幻苦所逼，
ཡིད་གཉིས་ཐེ་ཚོམ་མེད་པར་གསོལ་བ་འདེབས།

亦尼 特從 美巴 所瓦代
心無疑慮專一而祈請，

ཨོ་རྒྱན་དུས་གསུམ་མཁུན་པའི་ཐུགས་རྗེ་ཡིས།
哦見 堆松 欽貝 圖傑亦

鄔金以其知三世悲心，
འཇུལ་སྣང་རང་སར་གྲོལ་བར་ཐེ་ཚོམ་མེད།

處囊 讓薩 卓瓦 特從美
定令幻象當下自解脫，

ཨོ་རྒྱན་པ་རྣམས་འབྱུང་གནས་ལ་གསོལ་བ་འདེབས།
哦見 貝瑪炯內拉所瓦代

鄔金蓮花生前我祈請，
བསམ་པ་ལྷན་གྱིས་འགྲུབ་པར་བྱིན་གྱིས་རྫོབས།

桑巴 輪幾 珠巴 近幾洛
加持願望自然獲成就。

གཞན་ཡང་ལས་དང་རྒྱུན་གྱི་དབང་གྱུར་ཏེ།
先揚 雷當 津極 汪就爹

復因業與緣之力所致，
འཇུལ་སྣང་དངོས་པོར་ཞེན་ཅིང་སྤུག་བཟུལ་ན།

處囊 溫波 間竟 度阿拿
執幻為實且生痛苦時，

ཡིད་གཉིས་ཐེ་ཚོམ་མེད་པར་གསོལ་བ་འདེབས།
亦尼 特從 美巴 所瓦代

心無疑慮專一而祈請，
ཨོ་རྒྱན་བདེ་ཆེན་རྒྱལ་པོའ་ངོ་བོ་ལྟེ།

哦見 德欽 加波 哦沃爹
鄔金為大樂王之體性，

སྤུག་བཟུལ་འཇུལ་པ་ཅད་ནས་གཞིག་པར་བྱེད།
度阿 處巴 匝內 希巴傑

定令痛苦迷惑連根除，
ཨོ་རྒྱན་པ་རྣམས་འབྱུང་གནས་ལ་གསོལ་བ་འདེབས།

哦見 貝瑪炯內拉所瓦代
鄔金蓮花生前我祈請，
བསམ་པ་ལྷན་གྱིས་འགྲུབ་པར་བྱིན་གྱིས་རྫོབས།

桑巴 輪幾 珠巴 近幾洛
加持願望自然獲成就。

འགོ་དུག་སྤུག་བཟུལ་ཆེན་པོས་ཉེན་པ་དང་།
卓住 度阿 欽波 念巴當

若六道眾生為大苦逼，
ཉུང་པར་བོད་གྱི་མི་འབངས་སྤུག་བཟུལ་ན།
切巴 波極 傑邦 度阿拿

尤其藏地君民痛苦時，

དད་གུས་མོས་པའི་གདུང་ཤགས་དྲག་པོ་ཡིས།
得歸 某貝 冬暇 紮波亦

當以極勝敬信渴求，
ཡིད་གཉིས་ཐེ་ཚོམ་མེད་པར་གསོལ་བ་འདེབས།

亦尼 特從 美巴 所瓦代
心無疑慮專一而祈請，

ཨོ་རྒྱན་ཐུགས་རྗེས་འཕྲོ་འགྱུར་མེད་པར་གཞིགས།
哦見 圖傑 剖久 美巴絲

鄔金大悲無變永垂視，
ཨོ་རྒྱན་པ་རྣམས་འབྱུང་གནས་ལ་གསོལ་བ་འདེབས།

哦見 貝瑪炯內拉所瓦代
鄔金蓮花生前我祈請，
བསམ་པ་ལྷན་གྱིས་འགྲུབ་པར་བྱིན་གྱིས་རྫོབས།

桑巴 輪幾 珠巴 近極洛
加持願望自然獲成就。

ཨོ་རྒྱན་རྗེས་འཇུག་འཁོར་བ་ལྷན་འདོད་རྣམས།
哦見 傑久 擴瓦 幫堆囊

鄔金信眾欲棄輪迴者，
ཚིག་ཅིག་གདུང་བས་གདུང་སེམས་དྲག་པོ་ཡིས།

仄極 冬未 冬森 紮波亦
當以專一熱望大渴切，

ཉུའུ་པ་མར་འབོད་འདྲའི་གདུང་དབངས་གྱིས།
切烏 帕瑪 波這 冬揚極

如子呼求父母悲號聲，
ཉེན་མཚན་དུས་དྲུག་ནམ་བྱུང་གསོལ་བ་ཐོབ།

寧燦 堆住 囊炯 所瓦透
晝夜六時隨時皆祈請，

ཨོ་རྒྱན་པ་རྣམས་འབྱུང་གནས་ལ་གསོལ་བ་འདེབས།
哦見 貝瑪炯內拉所瓦代

祈請鄔金蓮花生大士，
བསམ་པ་ལྷན་གྱིས་འགྲུབ་པར་བྱིན་གྱིས་རྫོབས།

桑巴 輪幾 珠巴 近幾洛
加被願望任運而成就。

ཨོ་རྒྱན་པ་རྣམས་འབྱུང་གནས་ལ་གསོལ་བ་འདེབས།

哦見 貝瑪炯內拉所瓦代
鄔金蓮花生前我祈請，
བསམ་པ་ལྷན་གྱིས་འགྲུབ་པར་བྱིན་གྱིས་རྫོབས།

桑巴 輪幾 珠巴 近幾洛
加被願望任運而成就。

ཨོ་རྒྱན་པ་རྣམས་འབྱུང་གནས་ལ་གསོལ་བ་འདེབས།

哦見 貝瑪炯內拉所瓦代
鄔金蓮花生前我祈請，
བསམ་པ་ལྷན་གྱིས་འགྲུབ་པར་བྱིན་གྱིས་རྫོབས།

蓮師消除道障祈
請文

ཨོཾ་ཨུ་རྩཱི་བཙུག་ཅུ་བསྐྱེ་སྒྲིལ་རྩཱི་རྩཱི་
唵阿吽 班札 咕如 貝瑪
悉地吽
 ཚེས་སྐུ་སྐྱེང་བ་མཐའ་ཡས་ལ་གསོལ་བ་འདེབས།
卻故 囊哇 踏耶 拉梭 哇
喋
 法身阿彌陀佛我祈請，
 རྩེད་སྐུ་སྐུ་བྱུགས་རྗེ་ཚེན་པོ་ལ་གསོལ་བ་འདེབས།
隆故 圖傑 千波 拉梭 哇
喋
 報身大悲觀音我祈請，
 སྐུ་སྐུ་བསྐྱེ་འབྱུང་གནས་ལ་གསོལ་བ་འདེབས།
住故 貝瑪 炯內 拉梭 哇
喋
 化身蓮花生我敬祈請。
 བདག་གི་སྐྱེ་མ་ངོ་མཚར་སྐུ་པའི་སྐུ།
達奇 拉瑪 哦擦 住貝故
 我之上師殊勝應化身，
 རྒྱ་གར་ཡུལ་དུ་སྐུ་འབྱུངས་ཚེས་བསམ་མཛད།
甲噶 由讀 故衝 退散則
 生於印度修習聞思法，
 རོད་ཡུལ་དབྱུངས་སྐུ་ཞལ་ཕྱོན་དེགས་པ་བཏུལ།
皮由 玉速 俠準 者巴度
 親臨西藏中部伏眾魔，
 ཨོ་རྒྱན་ཡུལ་དུ་སྐུ་བཞུགས་འགོ་དོན་མཛད།
烏堅 由讀 故修 著敦則
 身住鄔金境中行利生。
 བྱུགས་རྗེས་བདག་ལ་བྱིན་གྱིས་སྐོབས།
圖傑 達拉 勤記洛
 祈尊運悲於我賜加持，
 བརྩེ་བས་བདག་སོགས་ལམ་སྐྱོད་ངས།
則威 達梭 朗那種
 以關愛引導我等入道，
 དགོངས་པས་བདག་ལ་དངོས་གྲུབ་སྩོལ།
拱貝 達拉 哦竹作
 以尊密意賜予我成就，
 རུས་པས་བདག་སོགས་བར་ཚད་སོལ།
女貝 達梭 巴切梭
 以尊威力消除我等障。
 ཕྱི་ཡི་བར་ཚད་བྱི་བྱེ་སོལ།
企宜 巴切 企如梭
 外來障礙於外界消除，

ནང་གི་བར་ཚད་ནང་དུ་སོལ།
囊奇 巴切 囊讀梭
 內發障礙於內境消除，
 གསང་བའི་བར་ཚད་དབྱིངས་སྐུ་སོལ།
囊威 巴切 應速梭
 秘密障礙於法界淨除，
 གས་པས་བྱུག་འཚལ་སྐུ་བས་སྐུ་མཚེ།
舉貝 洽擦 嘉速企
 尊前恭敬頂禮而皈依。
 ཨོཾ་ཨུ་རྩཱི་བཙུག་ཅུ་བསྐྱེ་སྒྲིལ་རྩཱི་རྩཱི་
唵阿吽 班札 咕如 貝瑪
悉地吽
 སྐུ་ཡི་ངོ་མཚར་མཐོང་བའི་ཚེ།
故宜 哦擦 通威測
 觀見蓮師身之殊勝時，
 གཡས་པས་རལ་གྱི་འབྱུག་རྒྱ་མཛད།
耶貝 拉吉 洽甲則
 於右手結寶劍之手印，
 གཡོན་པས་འགྲུགས་པའི་བྱུག་རྒྱ་མཛད།
元貝 古貝 洽甲則
 於左手結勾召之手印，
 ཞལ་བཟང་མཚེ་གཅིགས་གྱུན་ལ་གཟེགས།
俠者 切記 簡拉息
 張口露牙眼睛向上視。
 རྒྱལ་བའི་གདུང་འཛོན་འགོ་བའི་མགོན།
甲威 懂僅 著威衰
 具諸佛傳承眾生怙主，
 བྱུགས་རྗེས་བདག་ལ་བྱིན་གྱིས་སྐོབས།
圖傑 達拉 勤記洛
 祈尊運悲於我賜加持，
 བརྩེ་བས་བདག་སོགས་ལམ་སྐྱོད་ངས།
則威 達梭 朗那種
 以關愛引導我等入道，
 དགོངས་པས་བདག་ལ་དངོས་གྲུབ་སྩོལ།
拱貝 達拉 哦竹作
 以尊密意賜予我成就。
 རུས་པས་བདག་སོགས་བར་ཚད་སོལ།
女貝 達梭 巴切梭
 以尊威力消除我等障，
 ཕྱི་ཡི་བར་ཚད་བྱི་བྱེ་སོལ།
企宜 巴切 企如梭
 外來障礙於外界消除，
 རང་གི་བར་ཚད་ནང་དུ་སོལ།
囊奇 巴切 囊讀梭
 內發障礙於內境消除，

གསང་བའི་བར་ཚད་དབྱིངས་སྐུ་སོལ།
囊威 巴切 應速梭
 秘密障礙於法界淨除，
 གས་པས་བྱུག་འཚལ་སྐུ་བས་སྐུ་མཚེ།
舉貝 洽擦 嘉速企
 尊前恭敬頂禮而皈依。
 ཨོཾ་ཨུ་རྩཱི་བཙུག་ཅུ་བསྐྱེ་སྒྲིལ་རྩཱི་རྩཱི་
唵阿吽 班札 咕如 貝瑪
悉地吽
 དམ་ཚེས་རིན་ཆེན་གསན་པའི་ཚེ།
檔卻 仁千 仙貝測
 聽聞蓮師珍寶正法時，
 སྐུ་གསལ་འོད་ཟེར་མཛད་པའི་དང་ལུན།
故薩 偉色 檔倘滇
 身形明晰放光具光采，
 བྱུག་གཡས་ཟེ་སྤོང་སྐྱེགས་བམ་བསྐྱེམས།
洽耶 喋諾 雷旁南
 右手執持三乘之經藏，
 གཡོན་པས་ཕུར་པའི་བྱི་བྱེ་བསྐྱེམས།
元貝 鋪貝 不地南
 左手執持普巴之密續。
 ཟབ་མོའི་ཚེས་རྣམས་བྱུགས་སྐུ་ཚུད།
撒摩 卻南 圖速去
 甚深密法心中皆通達，
 ཡང་ལེ་ཤོད་གྱི་བཟླ་ཏུ།
揚雷 穴記 班智達
揚雷學地方之班智達，
 བྱུགས་རྗེས་བདག་ལ་བྱིན་གྱིས་སྐོབས།
圖傑 達拉 勤記洛
 祈尊運悲於我賜加持，
 བརྩེ་བས་བདག་སོགས་ལམ་སྐྱོད་ངས།
則威 達梭 朗那種
 以關愛引導我等入道。
 དགོངས་པས་བདག་ལ་དངོས་གྲུབ་སྩོལ།
拱貝 達拉 哦竹作
 以尊密意賜予我成就，
 རུས་པས་བདག་སོགས་བར་ཚད་སོལ།
女貝 達梭 巴切梭
 以尊威力消除我等障，
 ཕྱི་ཡི་བར་ཚད་བྱི་བྱེ་སོལ།
企宜 巴切 企如梭
 外來障礙於外界消除，
 རང་གི་བར་ཚད་ནང་དུ་སོལ།
囊奇 巴切 囊讀梭
 內發障礙於內境消除，

གསང་བའི་བར་ཆད་དབྱིངས་སུ་སོལ་མེད།
桑威 巴切 應速梭
密秘障礙於法界淨除，
གུས་པས་ཕྱག་འཚལ་སྐྱབས་སུ་མཆོད།
舉貝 洽擦 嘉速企
尊前恭敬頂禮而皈依。
ཨོ་ཨྲཱི་བཙོ་གུ་ཅ་པ་ལྷ་སྒྲིལ་རྩི་རྩི།
喻啊吽 班札 咕如 貝瑪
悉地吽
དམ་ཅན་དམ་ལ་བདག་པ་བའི་ཆོད།
檔堅 檔拉 大貝測
調伏約束護法神眾時，
དྲི་མེད་གནས་མཚོག་ཉམས་རེ་དགའ་ལོ།
持沒 內秋 釀瑞噶
於彼無垢勝地極歡悅，
བྱ་གར་བོད་ལུས་ས་མཚམས་སུ།
甲噶 皮由 薩燦速
於印度西藏之邊境處，
བྱིན་གྱིས་བཟང་བཟ་ནས་བྱོན་པའི་ཆོད།
勤記 拉內 準貝測
垂賜加持之後降臨時，
དྲི་བསུང་ཕྱོད་དང་ཐར་པའི་རིམ།
持松 貝涅 溟貝利
於「氣味芬芳香積山」
中，
མེ་རྟོག་པ་ལྷ་དགུན་ཡང་སྐྱེ།
沒豆 貝瑪 哀揚界
蓮花雖於冬日亦出生，
མུ་མེག་བྱང་མུབ་བདུད་ཚིའི་ཆོད།
秋審 強秋 度記秋
秋密江秋之泉甘露水，
བདེ་ཐར་དེ་ཡི་གནས་མཚོག་ཏུ།
喋溟 喋宜 內秋度
於彼具勝樂之聖地中，
སྐྱེས་མཚོག་ཚུལ་བཟང་ཚས་གོས་གསོལ།
界秋 促桑 卻軌梭
殊勝大士相妙披法衣，
ཕྱག་གཡས་དོ་རྗེ་ཚེ་དགུ་བསྐྱམས།
洽耶 多傑 則古南
右手執持九鈷金剛杵，
གཡོན་པས་རིན་ཆེན་ཟེ་མ་རྟོག།
元貝 仁千 撒瑪豆
左手執持珍寶製寶盒，
རྟ་བདུད་ཚིམ་ནང་དུ་གཏམས།
拉大 度記 囊讀檔
寶盒之內盛滿血甘露，

མཁའ་འགྲོ་དམ་ཅན་དམ་ལ་བདག་པ་བའི་ཆོད།
喀著 檔間 檔拉大
調伏約束空行護法眾，
ཡི་དམ་ཞལ་གཟིགས་དངོས་གྲུབ་བརྟེས།
宜檔 俠息 哦竹涅
親見本尊獲證勝成就，
ཐུགས་རྗེས་བདག་ལ་བྱིན་གྱིས་སྐྱབས།
圖傑 達拉 勤記洛
祈尊運悲於我賜加持，
བཅེ་བས་བདག་སོགས་ལམ་སྐྱོད་ངོས།
則威 達梭 朗那種
以關愛引導我等入道，
དགོངས་པས་བདག་ལ་དངོས་གྲུབ་སྐྱེལ།
拱貝 達拉 哦竹作
以尊密意賜予我成就，
རྒྱས་པས་བདག་སོགས་བར་ཆད་སོལ།
女貝 達梭 巴切梭
以尊威力消除我等障，
བྱི་ཡི་བར་ཆད་བྱི་ཅུ་སོལ།
企宜 巴切 企如梭
外來障礙於外界消除，
ནང་གི་བར་ཆད་ནང་དུ་སོལ།
囊奇 巴切 囊讀梭
內發障礙於內境消除，
གསང་བའི་བར་ཆད་དབྱིངས་སུ་སོལ།
桑威 巴切 應速梭
秘密障礙於法界淨除，
གུས་པས་ཕྱག་འཚལ་སྐྱབས་སུ་མཆོད།
舉貝 洽擦 嘉速企
尊前恭敬頂禮而皈依。
ཨོ་ཨྲཱི་བཙོ་གུ་ཅ་པ་ལྷ་སྒྲིལ་རྩི་རྩི།
喻啊吽 班札 咕如 貝瑪
悉地吽
རྒྱལ་བའི་བཟླ་བ་བཅུ་གསུམ་པའི་ཆོད།
甲威 溟巴 足貝測
樹立佛陀教法之幢時，
གཡའ་རིའི་ནགས་ལ་སྐྱབ་པ་མཛད།
雅利 拿拉 竹巴則
於「片石山」林中作修
持，
བཟླ་བ་ལུ་ནམ་མཁའི་དབྱིངས་སུ་འཕང་མེད།
年鋪 南容 應速旁
將其修槩擲入虛空界，
དོ་རྗེའི་ཕྱག་རྒྱས་ལྷངས་ཤིང་བསྐྱེལ།
多傑 洽傑 浪行吉
以金剛印引領且搓動，

བསྐྱེལ་ཞིང་ཚུན་ནགས་སུ་འཕང་མེད།
吉行 堅溟 拿速旁
搓動爾後拋入旃檀林，
མེ་འབར་འབྲུགས་ཤིང་མཚོ་ཡང་སྐྱེལ།
沒拔 處行 措揚健
火燄熾然密佈海亦枯，
ཐིབ་གྱི་སྐྱེགས་ས་གང་བསྐྱེགས།
夕記 木喋 薩扛瑟
昏闇外道徒眾遍地燒，
ཡལ་ནག་པོ་རུལ་དུ་བཟག།
雅洽 拿波 讀讀洛
所有藥叉焚盡成灰燼，
འགྲན་གྱི་དོ་མེད་བདུད་གྱི་གཤེད།
診奇 多沒 度記謝
無可匹敵降魔之尊者，
ཐུགས་རྗེས་བདག་ལ་བྱིན་གྱིས་སྐྱབས།
圖傑 達拉 勤記洛
祈尊運悲於我賜加持，
བཅེ་བས་བདག་སོགས་ལམ་སྐྱོད་ངོས།
則威 達梭 朗那種
以關愛引導我等入道，
དགོངས་པས་བདག་ལ་དངོས་གྲུབ་སྐྱེལ།
拱貝 達拉 吾竹作
以尊密意賜予我成就，
རྒྱས་པས་བདག་སོགས་བར་ཆད་སོལ།
女貝 達梭 巴切梭
以尊威力消除我等障，
བྱི་ཡི་བར་ཆད་བྱི་ཅུ་སོལ།
企宜 巴切 企如梭
外來障礙於外界消除，
ནང་གི་བར་ཆད་ནང་དུ་སོལ།
囊奇 巴切 囊讀梭
內發障礙於內境消除，
གསང་བའི་བར་ཆད་དབྱིངས་སུ་སོལ།
桑威 巴切 應速梭
秘密障礙於法界淨除，
གུས་པས་ཕྱག་འཚལ་སྐྱབས་སུ་མཆོད།
舉貝 洽擦 嘉速企
尊前恭敬頂禮而皈依。
ཨོ་ཨྲཱི་བཙོ་གུ་ཅ་པ་ལྷ་སྒྲིལ་རྩི་རྩི།
喻啊吽 班札 咕如 貝瑪
悉地吽
ཐིན་པའི་ཁ་གནོན་མཛད་པའི་ཆོད།
信波 喀倫 則貝測
蓮師調伏羅刹諸眾時，

ཁྱུ་ཚུང་སྐུ་སྐུ་ཆ་ལྷགས་ཅན་།
克烏衝 住故 洽露間
現孺童身而著化身服，
ཡ་མཚན་གཟུགས་བཟང་ལ་དྲོག་ལྷགས་།
雅千 俗桑 喀豆雷
身形巧妙色善極稀有，
ཚམས་འགྲིགས་དབྱུག་སེར་ལ་མངོས་།
趁吉 烏乍 沙拉則
齒牙均勻髮黃澤甚美，
དགུང་ལོ་བཅུ་དུག་ལོན་པའི་ཚུལ་།
拱羅 就竹 倫貝促
如同適滿十六歲形相，
རིན་ཚེན་རྒྱན་ཆ་སྣ་ཚོགས་གསོལ་།
仁千 健洽 拿措梭
身上穿戴種種珍寶飾，
ཕྱག་གཡམས་འཁར་བའི་ཕུར་པ་བསྐྱམས་།
洽耶 喀威 舖巴南
右手執持青銅普巴杵，
བདུད་དང་མིན་པོའི་ལ་གཞོན་མཛད་།
度倘 信波 喀倫則
於邪魔羅刹眾作調伏，
གཡོན་པས་སེང་ཐེང་ཕུར་པ་བསྐྱམས་།
元貝 森頂 舖巴南
左手執持檀香普巴杵，
མོས་པའི་བྱ་ལ་སྤྱང་སྤྱོད་མཛད་།
摩貝 僕拉 送菊則
於虔敬弟子眾作救護，
མགུལ་ན་ལྷགས་ཀྱི་ཕུར་པ་བསྐྱམས་།
古拿 甲記 舖巴南
頸上佩帶鐵製普巴杵，
ཡི་དམ་སྣ་དང་གཉིས་སྤྱོད་།
宜檔 蠟倘 尼速沒
實與本尊天眾無差別，
གཉིས་མེད་སྐུ་སྐུ་འཛམ་གླིང་རྒྱན་།
尼沒 住故 攢另間
無二化身瞻部莊嚴者，
མུགས་ཐེས་བདག་ལ་བྱིན་གྱིས་སྐོབ་།
圖傑 達拉 勤記洛
祈尊運悲於我賜加持，
བཙུང་བས་བདག་སོགས་ལམ་སྣ་དྲོངས་།
則威 達梭 朗那種
以關愛引導我等入道，
དགོངས་པས་བདག་ལ་དངོས་གྲུབ་སྣེ་།
拱貝 達拉 哦竹作
以尊密意賜予我成就，
རྣམ་པས་བདག་སོགས་བར་ཚད་སོལ་།
女貝 達梭 巴切梭
以尊威力消除我等障，

ཕྱི་ཡི་བར་ཚད་ཕྱི་ཕྱོད་སོལ་།
企宜 巴切 企如梭
外來障礙於外界消除，
ནང་གི་བར་ཚད་ནང་དུ་སོལ་།
囊奇 巴切 囊讀梭
內發障礙於內境消除，
གསང་བའི་བར་ཚད་དབྱིངས་སྤྱོད་སོལ་།
桑威 巴切 應速梭
秘密障礙於法界淨除，
གྲས་པས་ཕྱག་འཚལ་སྐབས་སྤྱོད་མཚེ་།
舉貝 洽擦 嘉速企
尊前恭敬頂禮而皈依。
མོ་ལྷ་སྤྱོད་བཛྲ་གྱུ་ཅན་པ་བླ་སྤྱི་རྩི་རྩི་།
噶啊吽 班札 咕如 貝瑪
悉地吽
འདྲེ་ཡི་ཕྱལ་དུ་དགོངས་པའི་ཚེ་།
哲宜 由讀 拱貝測
前往調伏鬼域之地時，
མེ་དབྱང་གོང་གྱིས་གཞི་ལ་།
沒繃 穴記 薩息拉
於彼熾烈火堆地基上，
མདའ་རྒྱང་གང་གི་མཚོ་ནང་དུ་།
達將 扛奇 措囊讀
化現一箭遠寬之湖泊，
བདུད་རྩིང་དུ་བསེལ་བསེལ་འདུ་།
貝沒 頂讀 夕夕札
端坐蓮花上狀似清涼，
བདུད་རྩིང་ནང་དུ་དགོངས་པ་མཛད་།
貝沒 囊拿 拱巴則
於蓮花中猶垂視眷念，
མཚན་ཡང་བདུད་འབྱུང་གནས་ཞེས་།
千揚 貝瑪 炯內協
此時名號亦稱蓮花生，
ཚོགས་པའི་སངས་རྒྱལ་དངོས་སྤྱོད་།
作貝 桑傑 哦速準
乃是正覺尊親自降臨，
དེ་འདྲའི་སྐུ་སྐུ་ཡ་མཚན་ཅན་།
喋哲 住故 雅千間
如此化身稀有誠稀有，
མུགས་ཐེས་བདག་ལ་བྱིན་གྱིས་སྐོབ་།
圖傑 達拉 勤記洛
請尊運悲於我賜加持，
བཙུང་བས་བདག་སོགས་ལམ་སྣ་དྲོངས་།
則威 達梭 朗那種
以關愛引導我等入道，
དགོངས་པས་བདག་ལ་དངོས་གྲུབ་སྣེ་།
拱貝 達拉 哦竹作
以尊密意賜予我成就，

རྣམ་པས་བདག་སོགས་བར་ཚད་སོལ་།
女貝 達梭 巴切梭
以尊威力消除我等障，
ཕྱི་ཡི་བར་ཚད་ཕྱི་ཕྱོད་སོལ་།
企宜 巴切 企如梭
外來障礙於外界消除，
ནང་གི་བར་ཚད་ནང་དུ་སོལ་།
囊奇 巴切 囊讀梭
內發障礙於內境消除，
གསང་བའི་བར་ཚད་དབྱིངས་སྤྱོད་སོལ་།
桑威 巴切 應速梭
秘密障礙於法界淨除，
གྲས་པས་ཕྱག་འཚལ་སྐབས་སྤྱོད་མཚེ་།
舉貝 洽擦 嘉速企
尊前恭敬頂禮而皈依。
མོ་ལྷ་སྤྱོད་བཛྲ་གྱུ་ཅན་པ་བླ་སྤྱི་རྩི་རྩི་།
噶啊吽 班札 咕如 貝瑪
悉地吽
བོད་ཀྱི་ཉི་མ་མཛད་པའི་ཚེ་།
皮記 尼瑪 則貝測
蓮師作為藏地之日時，
དད་ལྡན་འཕྲོ་བ་འདྲེན་པའི་དཔལ་།
喋滇 著哇 診貝巴
於具信眾生作引導主，
གང་ལ་གང་འདུལ་སྐར་བཞུན་ནས་།
扛拉 扛讀 故滇內
隨所應化而顯現其身，
གཙང་ལ་ཡི་ལ་ཐོག་རྒྱུ་།
藏喀 拉宜 拉透度
於那章卡山之山頂上，
དགུ་ལྷའི་དགོ་བཞུན་དམ་ལ་བཏགས་།
札蠟 給年 檔拉大
調伏約束居士身戰神，
ཡུལ་ནི་ཚ་བའི་ཚ་གོད་དུ་།
由尼 擦威 擦穴讀
於差威境之差謝地方，
ལྷ་ཡི་དགོ་བཞུན་དྲིགས་པ་ཅན་།
蠟宜 給年 者巴間
極為高傲之天神居士，
ཉི་ཤུ་ཅུ་གཅིག་དམ་ལ་བཏགས་།
尼修 匝記 檔拉大
二十一位皆悉受調伏，
མང་ཡུལ་དེ་ཡི་བྱམས་སྤྱིན་དུ་།
莽由 喋宜 強盡讀
於芒油境之強金地方，
དགོ་སྐོང་བཞི་ལ་དངོས་གྲུབ་གནང་།
給隆 息拉 哦竹囊
賜予四比丘悉地成就，

ལྷན་པར་འཕགས་པའི་རིག་འཛིན་མཚན།
切巴 帕貝 利今秋
極為殊勝之持明聖尊，
ལྷགས་རྗེས་བདག་ལ་བྱིན་གྱིས་སློབས།
圖傑 達拉 勤記洛
祈尊運悲於我賜加持，
བཅེ་བས་བདག་སོགས་ལམ་སྣ་དྲོངས།
則威 達梭 朗那種
以關愛引導我等入道，
དགོངས་པས་བདག་ལ་དངོས་གྲུབ་སྡེ།
拱貝 達拉 哦竹作
以尊密意賜予我成就，
རྣམ་པས་བདག་སོགས་བར་ཚད་སོལ།
女貝 達梭 巴切梭
以尊威力消除我等障，
བྱི་ཡི་བར་ཚད་བྱི་ཕྱུ་སོལ།
企宜 巴切 企如梭
外來障礙於外界消除，
ནང་གི་བར་ཚད་ནང་དུ་སོལ།
囊奇 巴切 囊讀梭
內發障礙於內境消除，
གསང་བའི་བར་ཚད་དབྱིངས་སུ་སོལ།
桑威 巴切 應速梭
秘密障礙於法界淨除，
གྲས་པས་བྱུག་འཚལ་སྐྱབས་སུ་མཆོ།
舉貝 洽擦 嘉速企
尊前恭敬頂禮而皈依。
ཨོ་ཨྲཱི་བཙོ་གུ་ཕ་བླ་མི་རྗེ་རྗེ།
噶啊吽 班札 咕如 貝瑪
悉地吽
དཔལ་མོ་ཐང་གི་དཔལ་ཐང་དུ།
巴摩 湯奇 巴湯讀
於巴莫境之巴堂地方，
བཏན་མ་བཅུ་གཉེས་དམ་ལ་བཏགས།
滇瑪 就尼 檔拉大
調伏約束十二位地母，
བོད་ཡུལ་ཁ་ལའི་ལ་ཐོག་རྒྱ།
皮由 喀拉 拉透度
於西藏卡列山峰頂上，
གངས་དཀར་གཉེན་དམ་ལ་བཏགས།
港噶 夏沒 檔拉大
調伏約束岡嘎下美神，
འདམ་ཤོད་ལྷ་བའི་སྤོང་དུ་དུ།
檔穴 蠟僕 寧種讀
於淡謝拉布之寧中境，
ཐང་ལྷ་ཡར་བཞུད་དམ་ལ་བཏགས།
湯蠟 雅涂 檔拉大
調伏湯拉雅薛山神眾，

ནས་པོ་འི་ཡི་ཡང་གོང་དུ།
黑波 利宜 揚拱讀
於那嘿伯山之山頂上，
ལྷ་སྤོན་ཐམས་ཅད་དམ་ལ་བཏགས།
蠟信 湯界 檔拉大
調伏所有男女鬼神眾，
ཆེ་བའི་ལྷ་འདྲེ་ཐམས་ཅད་ཀྱིས།
切威 蠟哲 湯界記
該等主要鬼神眷屬中，
ལ་ལས་སོག་གི་སྤོང་པོ་ཕྱལ།
拉雷 梭奇 寧波鋪
或能供獻生命之精髓，
ལ་ལས་བསྟན་པ་བསྟུང་བར་བྱས།
拉雷 滇巴 送哇且
或祈願為佛教之護法，
ལ་ལས་བཟན་དུ་ལས་རྒྱངས་བྱས།
拉雷 診讀 切朗且
或能應允俯身為僕役，
མཐུ་དང་རྩ་འབྲུལ་སྟོབས་པོ་ཆོ།
吐尙 足處 豆波切
威能神變力極具威者，
ལྷགས་རྗེས་བདག་ལ་བྱིན་གྱིས་སློབས།
圖傑 達拉 勤記洛
祈尊運悲於我賜加持，
བཅེ་བས་བདག་སོགས་ལམ་སྣ་དྲོངས།
則威 達梭 朗那種
以關愛引導我等入道，
དགོངས་པས་བདག་ལ་དངོས་གྲུབ་སྡེ།
拱貝 達拉 哦竹作
以尊密意賜予我成就，
རྣམ་པས་བདག་སོགས་བར་ཚད་སོལ།
女貝 達梭 巴切梭
以尊威力消除我等障，
བྱི་ཡི་བར་ཚད་བྱི་ཕྱུ་སོལ།
企宜 巴切 企如梭
外來障礙於外界消除，
ནང་གི་བར་ཚད་ནང་དུ་སོལ།
囊奇 巴切 囊讀梭
內發障礙於內境消除，
གསང་བའི་བར་ཚད་དབྱིངས་སུ་སོལ།
桑威 巴切 應速梭
秘密障礙於法界淨除，
གྲས་པས་བྱུག་འཚལ་སྐྱབས་སུ་མཆོ།
舉貝 洽擦 嘉速企
尊前恭敬頂禮而皈依。
ཨོ་ཨྲཱི་བཙོ་གུ་ཕ་བླ་མི་རྗེ་རྗེ།

噶啊吽 班札 咕如 貝瑪
悉地吽
དམ་པ་ཚས་གྱི་བསྟན་པ་ནི།
檔巴 卻記 滇巴尼
殊勝佛陀正法之顯揚，
རྒྱལ་མཚན་ལྷ་བུར་བཅུགས་པའི་ཆོ།
甲千 大僕 足貝測
如同勝利幢幡樹立時，
བསམ་ཡས་མ་བཞེངས་ལྷན་གྱིས་གྲུབ།
散耶 瑪鹹 倫奇竹
任運興建完成桑耶寺，
རྒྱལ་པོའི་དགོངས་པ་མཐར་ཕྱིན་མཛད།
甲波 拱巴 踏沁則
國王意願皆令能達成，
སྐྱེས་མཚན་གསུམ་གྱི་མཚན་ཡང་གསོལ།
界秋 松奇 千揚梭
此時尊奉大士三勝名，
གཅིག་ནི་བླ་འབྲུང་གནས་ལེས།
記尼 貝瑪 炯內協
其一名號稱為蓮花生，
གཅིག་ནི་བླ་སྤྲེལ་མཚན།
記尼 貝瑪 散巴哇
一名稱為貝馬桑巴瓦，
གཅིག་ནི་མཚན་སྐྱེས་དོན་ལོས།
記尼 措界 多傑協
一名稱為海生金剛者，
གསང་མཚན་དོན་དུ་གསོལ།
桑千 多傑 札波雜
秘密名稱威猛金剛尊，
ལྷགས་རྗེས་བདག་ལ་བྱིན་གྱིས་སློབས།
圖傑 達拉 勤記洛
請尊運悲於我賜加持，
བཅེ་བས་བདག་སོགས་ལམ་སྣ་དྲོངས།
則威 達梭 朗那種
以關愛引導我等入道，
དགོངས་པས་བདག་ལ་དངོས་གྲུབ་སྡེ།
拱貝 達拉 哦竹作
以尊密意賜予我成就，
རྣམ་པས་བདག་སོགས་བར་ཚད་སོལ།
女貝 達梭 巴切梭
以尊威力消除我等障，
བྱི་ཡི་བར་ཚད་བྱི་ཕྱུ་སོལ།
企宜 巴切 企如梭
外來障礙於外界消除，
ནང་གི་བར་ཚད་ནང་དུ་སོལ།
囊奇 巴切 囊讀梭
內發障礙於內境消除，

གསང་བའི་བར་ཚད་དབྱིངས་སུ་སོལ་ཤིང་།
桑威 巴切 應速梭
秘密障礙於法界淨除，
གུས་པས་ཕྱག་འཚམས་སྐྱབས་སུ་མཆོང་།
舉貝 洽擦 嘉速企
尊前恭敬頂禮而皈依。
ཨོ་ཨྲཱི་བཙྰ་གུ་ཅ་པ་བླ་སྒྲིབ་རྗེ་རྒྱུ་།
嗡啊吽 班札 咕如 貝瑪
悉地吽
བསམ་ལས་མཆོམས་ཕུར་སྐྱབས་པ་མཛད་ཤིང་།
散耶 企舖 竹巴則
桑耶親普寺中修行時，
ཁྱེན་ངན་སྐྱེས་ཅིང་དངོས་གྲུབ་གནང་ཤིང་།
間年 羅淨 哦竹囊
遮卻諸惡之源賜成就，
རྗེ་སྐོན་ཐར་པའི་ལམ་ལ་བཀོད་ཤིང་།
傑倫 踏貝 朗拉軌
安置王臣於彼解脫道，
གདོན་གཟུགས་པོན་ཀྱི་བཟུན་པ་བསྐྱབས་ཤིང་།
敦俗 奔奇 滇巴努
毀滅魔像以及苯教法，
ཚོས་སྐྱེད་མེད་རིན་ཆེན་བསྐྱབས་ཤིང་།
卻故 持沒 仁千滇
開示法身無垢寶教法，
སྐལ་ལྷན་སངས་རྒྱལ་ས་ལ་བཀོད་ཤིང་།
噶滇 桑傑 薩拉軌
安置諸具緣者登佛地，
ཕྱགས་རྗེས་བདག་ལ་བྱིན་གྱིས་སྐྱབས་ཤིང་།
圖傑 達拉 勤記洛
祈尊運悲於我賜加持，
བརྩེ་བས་བདག་སོགས་ལམ་སྐྱོད་ངོང་ཤིང་།
則威 達梭 朗那種
以關愛引導我等入道，
དགོངས་པས་བདག་ལ་དངོས་གྲུབ་རྩྭ་ལྷོ་ལྷོ་།
拱貝 達拉 哦竹作
以尊密意賜予我成就，
རུས་པས་བདག་སོགས་བར་ཚད་སོལ་ཤིང་།
女貝 達梭 巴切梭
以尊威力消除我等障，
བྱི་ཡི་བར་ཚད་བྱི་ཅ་སོལ་ཤིང་།
企宜 巴切 企如梭
外來障礙於外界消除，
ནང་གི་བར་ཚད་ནང་དུ་སོལ་ཤིང་།
囊奇 巴切 囊讀梭
內發障礙於內境消除，
གསང་བའི་བར་ཚད་དབྱིངས་སུ་སོལ་ཤིང་།
桑威 巴切 應速梭
秘密障礙於法界淨除，
གུས་པས་ཕྱག་འཚམས་སྐྱབས་སུ་མཆོང་།
舉貝 洽擦 嘉速企
尊前恭敬頂禮而皈依。

桑威 巴切 應速梭
秘密障礙於法界淨除，
གུས་པས་ཕྱག་འཚམས་སྐྱབས་སུ་མཆོང་།
舉貝 洽擦 嘉速企
尊前恭敬頂禮而皈依。
ཨོ་ཨྲཱི་བཙྰ་གུ་ཅ་པ་བླ་སྒྲིབ་རྗེ་རྒྱུ་།
嗡啊吽 班札 咕如 貝瑪
悉地吽
དོན་སྙིང་གི་ཐུན་ལུལ་དུ་བྱོན་ཤིང་།
喋內 烏堅 由讀準
然後前往鄔金淨土境，
ད་ལྟ་སྐོན་པའི་ལ་གཞོན་མཛད་ཤིང་།
達大 信波 喀倫則
此時師正調伏羅刹眾，
མི་ལས་སྐྱག་གྲུར་ལ་མཚར་ཆེ་ཤིང་།
迷雷 蠟究 雅千切
實為人中之尊極稀有，
སྤྱོད་པ་མཛད་བྱུང་ངོ་མཚར་ཆེ་ཤིང་།
訣巴 每瓊 哦擦切
行事殊勝神妙難思議，
མཐུ་དང་རྩ་འབྲུལ་སྐྱབས་པོ་ཆེ་ཤིང་།
免倘 足處 豆波切
威能神變之力具威者，
ཕྱགས་རྗེས་བདག་ལ་བྱིན་གྱིས་སྐྱབས་ཤིང་།
圖傑 達拉 勤記洛
請尊運悲於我賜加持，
བརྩེ་བས་བདག་སོགས་ལམ་སྐྱོད་ངོང་ཤིང་།
則威 達梭 朗那種
以關愛引導我等入道，
དགོངས་པས་བདག་ལ་དངོས་གྲུབ་རྩྭ་ལྷོ་ལྷོ་།
拱貝 達拉 哦竹作
以尊密意賜予我成就，
རུས་པས་བདག་སོགས་བར་ཚད་སོལ་ཤིང་།
女貝 達梭 巴切梭
以尊威力消除我等障，
བྱི་ཡི་བར་ཚད་བྱི་ཅ་སོལ་ཤིང་།
企宜 巴切 企如梭
外來障礙於外界消除，
ནང་གི་བར་ཚད་ནང་དུ་སོལ་ཤིང་།
囊奇 巴切 囊讀梭
內發障礙於內境消除，
གསང་བའི་བར་ཚད་དབྱིངས་སུ་སོལ་ཤིང་།
桑威 巴切 應速梭
秘密障礙於法界淨除，
གུས་པས་ཕྱག་འཚམས་སྐྱབས་སུ་མཆོང་།
舉貝 洽擦 嘉速企
尊前恭敬頂禮而皈依。

ཨོ་ཨྲཱི་བཙྰ་གུ་ཅ་པ་བླ་སྒྲིབ་རྗེ་རྒྱུ་།
嗡啊吽 班札 咕如 貝瑪
悉地吽
སྐྱག་སྐྱོང་ཕྱགས་ཐུན་འགྲོ་བ་འདེན་པའི་དཔལ་ལྷོ་།
故送 圖滇 著哇 診貝巴
具佛三密眾生引導主，
སྐྱིབ་པ་ཀུན་མཁས་ལམས་གསུམ་ས་ལེར་མཁུན་ལྷོ་།
吉巴 衰幫 康松 薩雷千
諸障悉斷三界洞然知，
དངོས་གྲུབ་མཚན་བརྟེན་བདེ་ཆེན་མཚན་གྱི་སྐྱེ་ལྷོ་།
哦竹 秋涅 喋千 秋奇故
得勝成就殊勝大樂身，
བྱང་ཚུབ་སྐྱབ་པའི་བར་ཚད་ངེས་པར་སོལ་ཤིང་།
強秋 竹貝 巴切 涅巴色
修菩提道障礙定消除，
ཕྱགས་རྗེས་བདག་ལ་བྱིན་གྱིས་སྐྱབས་ཤིང་།
圖傑 達拉 勤記洛
祈尊運悲於我賜加持，
བརྩེ་བས་བདག་སོགས་ལམ་སྐྱོད་ངོང་ཤིང་།
則威 達梭 朗那種
以關愛引導我等入道，
དགོངས་པས་བདག་ལ་དངོས་གྲུབ་རྩྭ་ལྷོ་ལྷོ་།
拱貝 達拉 哦竹作
以尊密意賜予我成就，
རུས་པས་བདག་སོགས་བར་ཚད་སོལ་ཤིང་།
女貝 達梭 巴切梭
以尊威力消除我等障，
བྱི་ཡི་བར་ཚད་བྱི་ཅ་སོལ་ཤིང་།
企宜 巴切 企如梭
外來障礙於外界消除，
ནང་གི་བར་ཚད་ནང་དུ་སོལ་ཤིང་།
囊奇 巴切 囊讀梭
內發障礙於內境消除，
གསང་བའི་བར་ཚད་དབྱིངས་སུ་སོལ་ཤིང་།
桑威 巴切 應速梭
秘密障礙於法界淨除，
གུས་པས་ཕྱག་འཚམས་སྐྱབས་སུ་མཆོང་།
舉貝 洽擦 嘉速企
尊前恭敬頂禮而皈依。
ཨོ་ཨྲཱི་བཙྰ་གུ་ཅ་པ་བླ་སྒྲིབ་རྗེ་རྒྱུ་།
嗡啊吽 班札 咕如 貝瑪
悉地吽
ཨོ་ཨྲཱི་བཙྰ་གུ་ཅ་པ་བླ་སྐྱོང་ཐོད་ཐོང་ཚལ་བཙྰ་ས་མ་
ལ་ཚེ་སྒྲིབ་པ་ལ་ཨྲཱི་ཨྲཱི་།

喻啊咄 班札 咕如 貝瑪
退稱 乍 邊雜薩瑪雅雜
夕 誦帕拉咄啊

འཕྲུལ་ལེ་

ཁྱེ་

ལྷོ་ལྷོ་

ཁྱེ་ལྷོ་

བཅ་སྐྱོལ་ལྷོ་ལྷོ་ལྷོ་ལྷོ་ལྷོ་

邦卓 拉堆 卡卓尼

ལོ་ཀ་རྒྱ་ཀི་སྐྱུང་ཞོན་མུ་

羅嘎 達個 董尋瑪

མཐིང་ནག་གི་ཐོང་ཁའི་ཐོག་མུ་

挺那 者推 卡當透

ལྷག་སྐྱུང་མགོ་དགུ་ཉ་ཅ་ཞོན་མུ་

加姜 裏穀 達如尋

ཉེན་མོ་སྐྱུང་པའི་ཚོགས་ཁང་འབྲི་མུ་

寧莫 珠貝 措康真

མཚན་མོ་དག་བཞག་སྐྱུང་ལ་ལྷོ་ལྷོ་

燦莫 紮給 所拉紐

དུས་ཀྱི་ལྷག་སྐྱུང་ལྱི་རྣལ་འབྱོར་སྐྱོང་ལྷོ་

堆衰 阿極 內就炯

ལྷོ་དེ་དམ་ཐན་རྒྱ་ཀི་ལྷོ་

卻尼 當丹 達個爹

ཐོན་བྱུང་བསྐལ་པའི་དང་པོ་ལྷོ་

文炯 嘎貝 當波拉

བཅོམ་ཐན་དོ་རྗེ་ཕག་མོ་ཡི་ལྷོ་

炯丹 多傑 帕莫亦

བཀའ་བསྐྱོལ་དམ་བཞག་དབང་ཡང་བསྐྱུར་ལྷོ་

嘎歸 當暇 汪揚故

གསང་ལྷག་སྐྱུང་གཉན་གྱི་སྐྱུང་མར་བསྐྱོལ་ལྷོ་

桑阿 念極 頌瑪歸

དེ་འོག་བར་གྱི་བསྐལ་པ་ལྷོ་

得哦 瓦極 嘎瓦拉

མཁའ་འགོ་མིང་གའི་གདོང་ཅན་གྱི་ལྷོ་

卡卓 森給 冬間幾

བཀའ་བསྐྱོལ་དམ་བཞག་དབང་ཡང་བསྐྱུར་ལྷོ་

嘎歸 當暇 汪揚故

གསང་ལྷག་སྐྱུང་གཉན་གྱི་སྐྱུང་མར་བསྐྱོལ་ལྷོ་

桑阿 念極 頌瑪歸

དེ་འོག་ཐ་མའི་བསྐལ་པ་ལྷོ་

得哦 塔美 嘎巴拉

རིག་འཛིན་བསྐྱུར་ལྷོ་ལྷོ་

日怎 貝瑪 桑巴未

དུས་ཐོང་ཚེན་པའི་གནས་བརྒྱད་དུ་

度吹 欽貝 內結度

མ་མོ་མཁའ་འགོ་དབང་དུ་བསྐྱུར་ལྷོ་

瑪莫 卡卓 汪度堆

བཀའ་བསྐྱོལ་དམ་བཞག་དབང་ཡང་བསྐྱུར་ལྷོ་

嘎歸 當暇 汪揚故

དེ་ཚེ་མཁའ་འགོ་སྐྱུང་ཞོན་གྱི་ལྷོ་

得才 卡卓 董尋幾

དུས་གསུམ་དུས་མེད་ཐམས་ཅད་དུ་

堆松 堆美 湯傑度

ཐིན་ལས་སྐྱུང་པར་དམ་ཡང་བཅས་ལྷོ་

陳雷 珠巴 當揚傑

དམ་ཅན་མཁའ་འགོ་དམ་ཚོག་ཅན་ལྷོ་

當間 卡卓 當次間

དམ་ལས་མ་འདའ་གཞུང་མ་དམ་ལྷོ་

當雷 瑪達 雄瑪暗

དམ་ཚོག་སྐྱུང་སའ་ཐིན་ལས་སྐྱུང་ལྷོ་

當次 頌拉 陳雷珠

རྣལ་འབྱོར་བདག་ཅག་འཁོར་བཅས་ཀྱི་

內就 達加 擴傑極

ནད་གདོན་བར་ཚད་ཞི་བར་མཛོད་ལྷོ་

內敦 巴切 希瓦最

ཚོ་དང་བསོད་ནམས་རྒྱས་པར་མཛོད་ལྷོ་

才當 索囊 傑巴最

མོར་དང་ལོངས་སྐྱོད་འཕེལ་བར་མཛོད་ལྷོ་

諾當 龍絕 陪瓦最

ཁམས་གསུམ་དབང་དུ་འདུས་པར་མཛོད་ལྷོ་

抗松 汪度 堆巴最

བསྐྱུར་དག་སྐོས་དག་སྐྱུར་དུ་སྐོས་ལྷོ་

丹紮 歸紮 牛度卓

བཅོམ་བའི་ལས་འདི་སྐྱུར་འབྲུབ་མཛོད་ལྷོ་

絕未 雷地 牛珠最

ལྷོ་ལྷོ་

ཁྱེ་ལྷོ་

ལོ་ཀ་རྒྱ་ཀི་ལྷོ་ལྷོ་ལྷོ་ལྷོ་

羅給哈個烏次紮匝巴冷

達卡和

ལོ་ཀ་རྒྱ་ཀི་སའ་ཡ་རྒྱུ་ཉ་ན་ཉ་ན་རྒྱ་རྒྱ་ལྷོ་

羅嘎達個薩瑪亞惹恰 哈

拿哈拿惹恰惹恰

Copyright: Tergar Oselling Monastery

Publisher: Swayambhu Press

Kathmandu, Nepal

版權：德噶光明寺

出版：斯瓦揚布出版社

尼泊爾加德滿都

中文音譯：仁青·貢布

中文翻譯：噶瑪·巴滇

封面設計：Ace

排版設計：陳彩鳳